

NUOVO CATASTO EDILIZIO URBANO

per Decreto L. n. 28/1/78 art. 2, c. 4)

Planimetria dell'immobile situato nel Comune di Poggio a Caiano - fraz. Montebelluno, 8-10 -
Ditta TEMARDI ANGELO s.n.c. Conf. n. 3/10/1981 (p. 43); CAVALLERI DOMENICA s.n.c. Rubano il 22/10/1940 p. 1/2
Allegato alla dichiarazione presentata all'Ufficio Tecnico Esatale di BRESCIA

SCHEDA N° 4
MAPP. 899

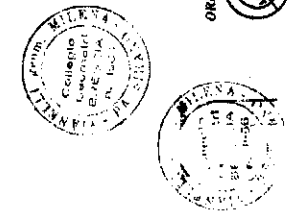
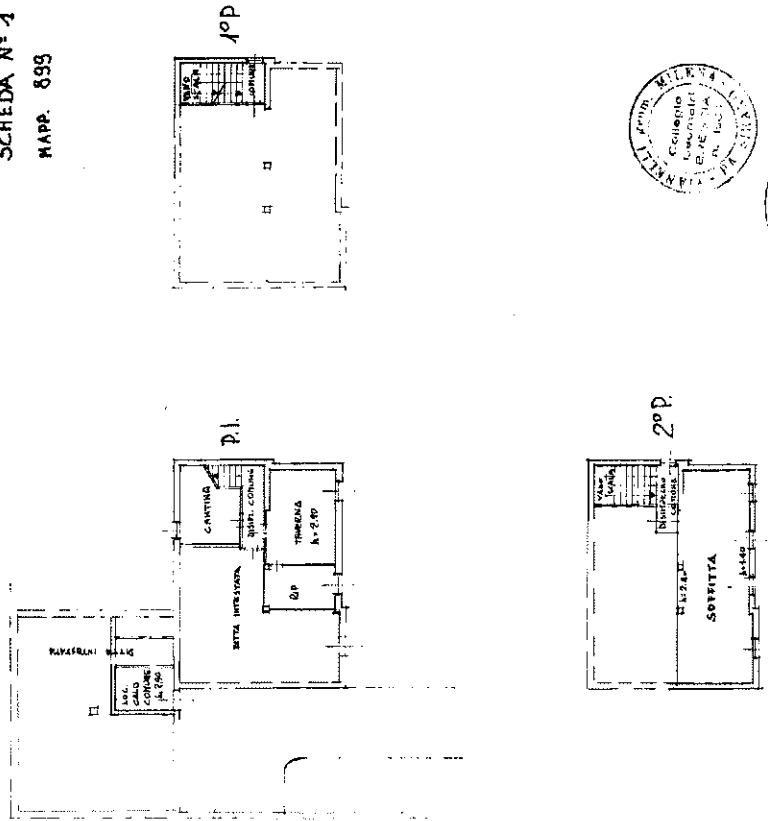
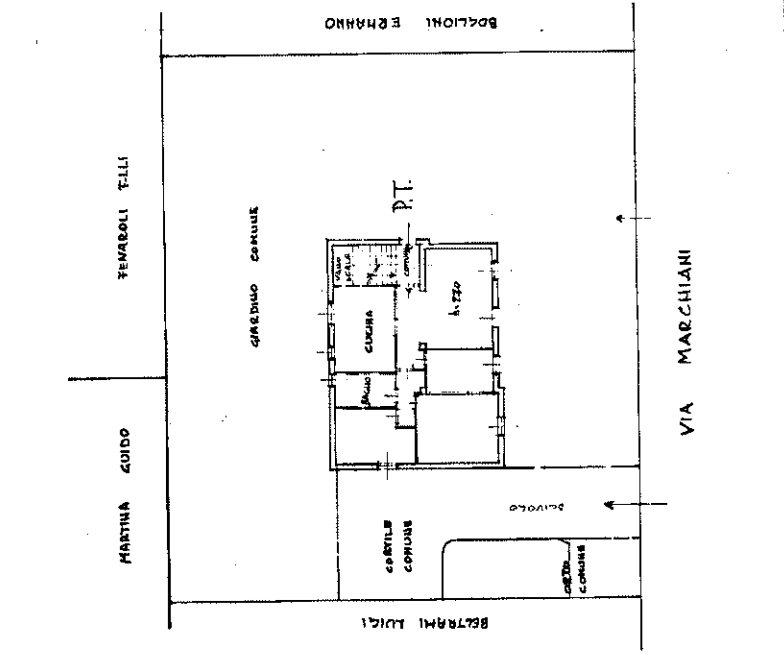

SPAZIO RISERVATO PER LE ANNOTAZIONI D'UFFICIO

DATA 8.10.1982
PROT. N° 4403

Completata dal Geom. Vianelli
Inferio all'atto del Geom. Vianelli
della Provincia di Brescia n. 1566
data 27 settembre 1982

Catasto del Fabbricati - Situazione al 24/05/2018 - Comune di PASSILIANO(C361) - Sezione Urbana: MON Foglio: 4 Particella: 899 - Subitem 1 - VIA I MARCHIANI n. 8 n. 10 piano: 1-51.

PROGETTO
P. 1.04. S.T. 1982

Mod. A (Primo Comune Edilizio Urbano)
(n. 101/V cat.)

NUOVO CATASTO EDILIZIO URBANO

(Decreto-Prezzo n. 461/79, P. 101)

Planimetria dell'immobile situate nel Comune di Passirana (Prov. Mantovana) - Via Marchiani, 1/AO
Ditta FERRARI ANGELO n.4. Conferenza il 14/04/1982; CAVALLETTI DOMENICA n.3 Redigono il 22/04/1980 p.c./c.
Allegato alla dichiarazione presentata all'Ufficio Tecnico Esatale di BRESCIA

Catasto di Fabbricati - Sezione n. 10 piano: S1/
Via L. MARCHIANI n. 10 piano: S1/
Comune di PASSIRANA(O361) - Comune di PASSIRANA(O361) - Sezione Urbana: MON Foglio: 4 Particella: 899 - Sublotto: 3

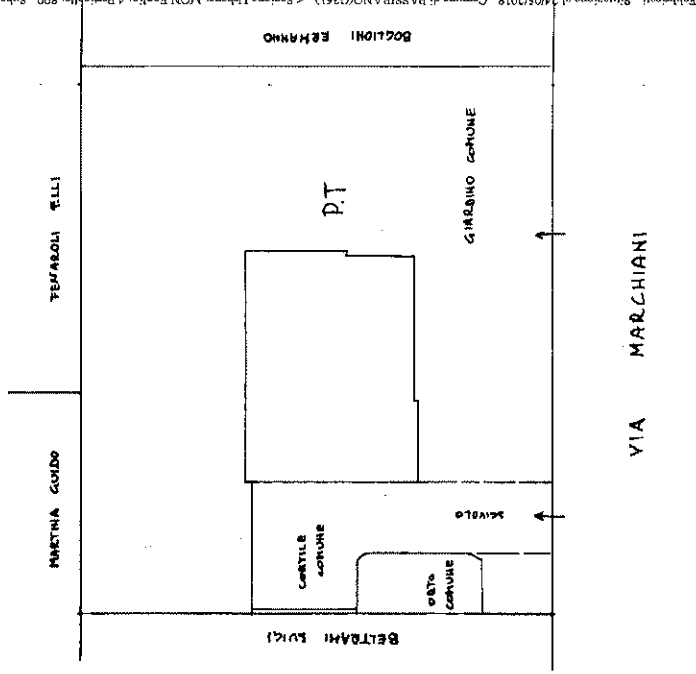

SCHEDA N° 3

MAPP. 899

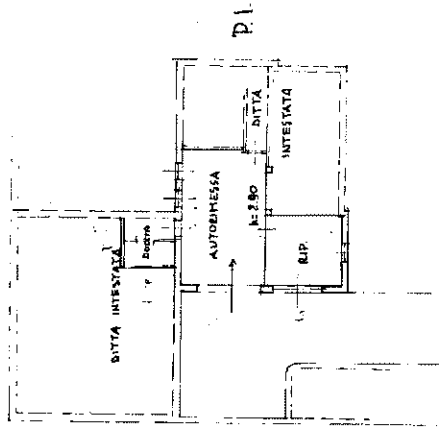

ORIENTAMENTO



SCALE DI 1:200

SPAZIO RISERVATO PER LE ANNOTAZIONI D'UFFICIO

DATA 8 12 1982
PROT. N° 1105

Completata dal Geometra
Mileva Vitarelli
Inizio all'Atto del Geometra
della Provincia di Brescia n. 1566
anz. 27 settembre 1982
Firma: Mileva Vitarelli

PROGETTO
P. 1100 - 11.1.1982

Mod. A (Nuovo Comune Edilizio Urbano)
n. 3117/8 cat)

NUOVO CATASTO EDILIZIO URBANO

in attuazione della L. 47/1985, art. 10, n. 111

Planimetria dell'immobile situate nel Comune di Pastinago fraz. Montebiondo Via Marchiani, 8-10.
Dato FERRAROLI ANGELO via Cortefranca il 7/1/1982 per il Cavalletti Domenico via Budiano il 25/10/1940 per il
Allegato alla dichiarazione presentata all'Ufficio Tecnico Comunale di BRESCIA

SCHEDA N° 2

MAP. 899

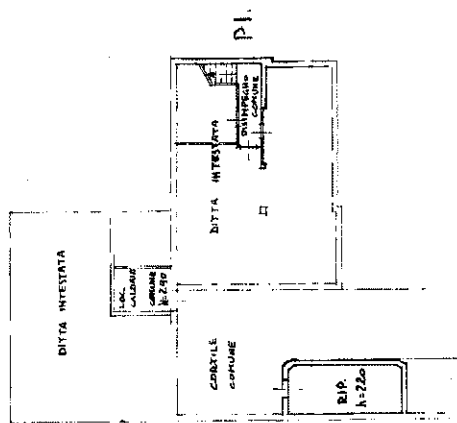
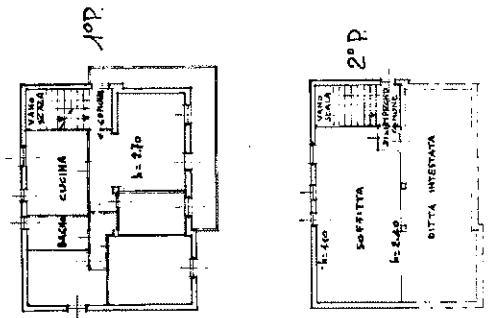
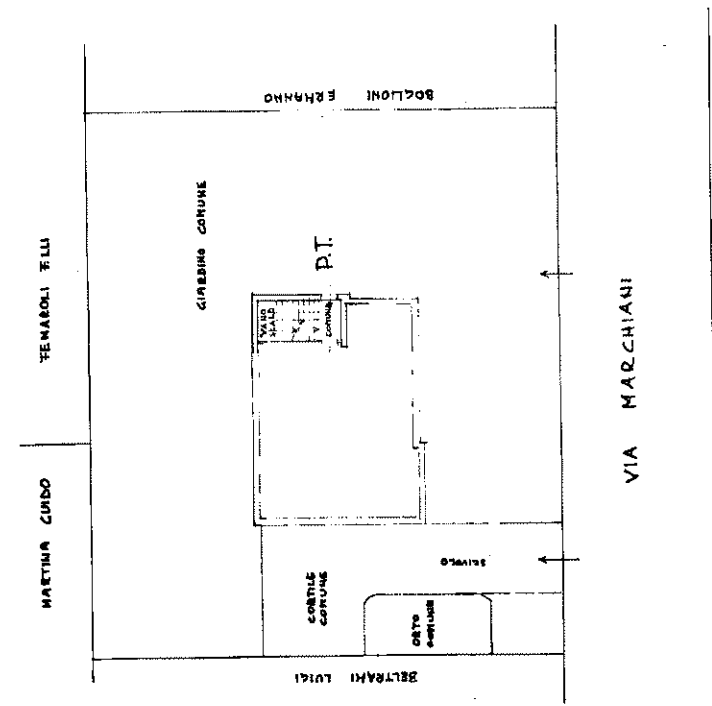

SPAZIO RISERVATO PER LE ANNOTAZIONI D'UFFICIO

DATA X 10 1 12
PROT. N° 8104

Completata dal Geom. *Gianni*
Milena *V...*
Iscritto all'Albo dei Geometri
della Provincia di Brescia, n. 4566
data 27 settembre 1982
Firma: *M. Carlo V...*

Catasto dei Fabbricati - Situazione al 24/05/2018 - Comune di PASSIRANO (G361) - Sezione Urbana: MON Foglio: 4 Particelle: 899 - Sublotto 2 >
VIA L. MARCHIANI n. 8 m. 10 piano: 1-51;



Comune: PASSIRANO/C
Foglio: 904
Richiedente: ORIZIO ANGELO

Scala originale: 1:2010
Dimensione cornice: 536.670 x 379.890 metri

24-Mag-2018 11:18:41
Prot. n. BS0097372/2018

E=1561300

1 Particella