

Agenzia del Territorio
CATASTO FABBRICATI
Ufficio Provinciale di
Brescia

Dichiarazione protocollo n. BS0475281 del 07/11/2007	
Planimetria di u.s.u. in Comune di Provaglio Val Sabbia	
Via Via Brigata Matteotti civ. NC	
Identificativi Catastali:	Compilata da:
Sezione: PST	Benetelli Iva Mara
Foglio: 9	Iscritto all'albo:
Particella: 43	Architetti
Subalterno: 5	Prov. Brescia
	N. 1017

Subeda n. 1 Scala 1:200

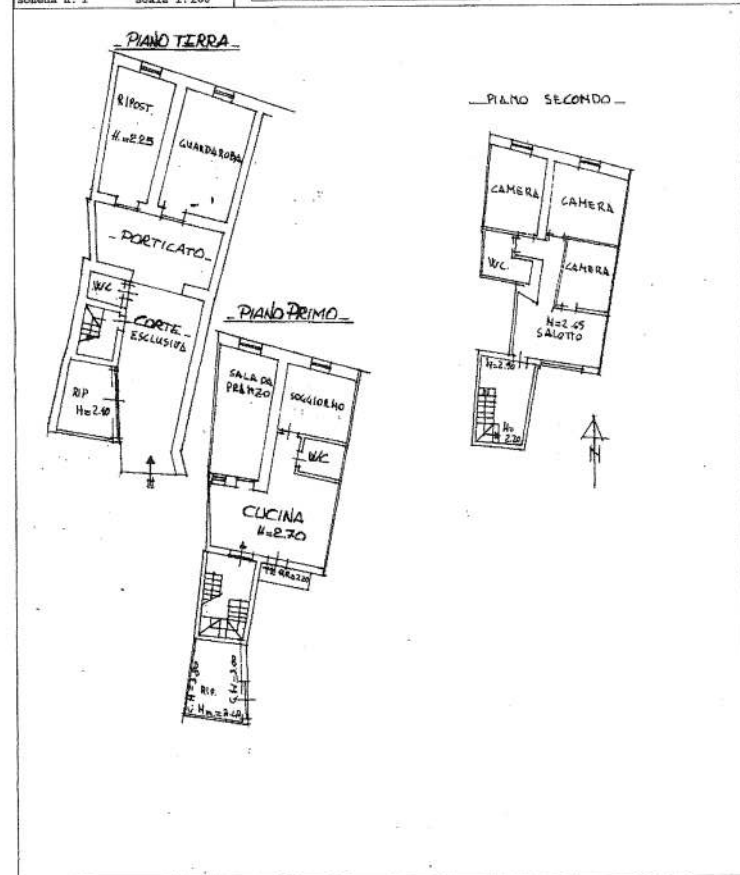

Ufficio del Fabbricati - Situazione al 16/05/2012 - Comune di PROVAGLIO VAL SABBIA (H077) - < Sez. Urb.: PST - Foglio: 9 - Particella: 43 - Subalterno: 5 >
VIA BRIGATA MATTEOTTI n. NC piano: 1-1-2;

Allegato 2b

10 metri

MODULARO
P. 02 1000-100



MINISTERO DELLE FINANZE
DIREZIONE GENERALE DEL CATASTO E DEI SS.TT.EE.
CATASTO EDILIZIO URBANO (RDL 13-4-1939, n. 652)

MOD. BN (CEU)
LIRE
250

Planimetria di u.i.u. in Comune di PROVAGLIO V.S. via VIA B. MATTEOTTI civ.

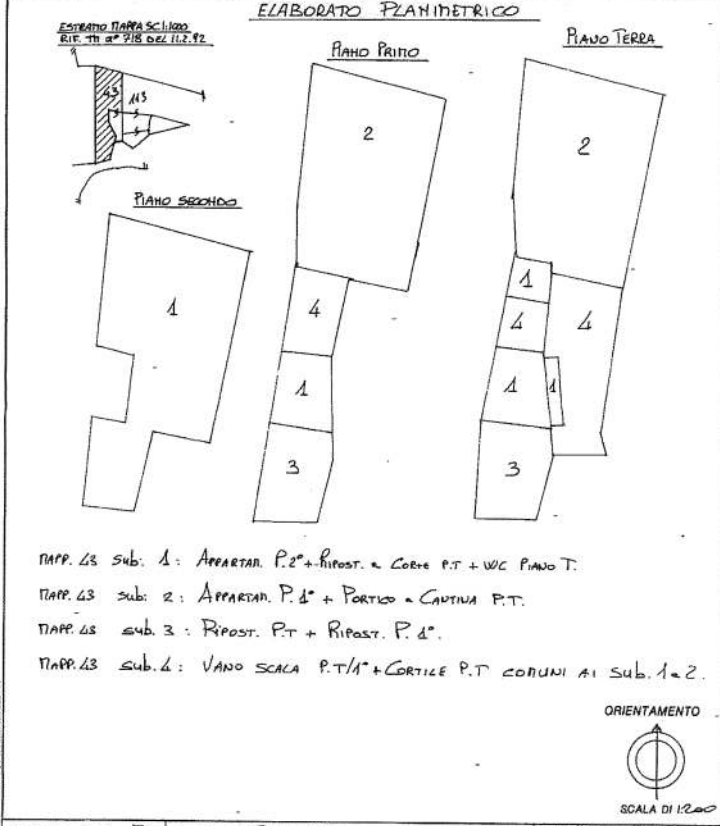

Dichiarazione di N.C.
 Denuncia di variazione
 Identificativi catastali
 F.
 n. ELAB. PLANIMETRICO

Compilate dal GEOMETRA
 (nome, cognome + gene)
BICCHINI FABRIZIO
 Iscritto all'albo dei GEOMETRI
 della provincia di BRESCIA n. 3332
 data 26.10.1988 firma

RISERVATO ALL'UFFICIO
P. 0311

Catasto dei Fabbricati - Situazione al 16/05/2012 - Comune di PROVAGLIO VAL SABBIA (0177) - < Sez.Urb.: PST - Foglio: 9 - Particella: 43 - Elaborato planimetrico >

Allegato 2c

N-5060100

57-1810800

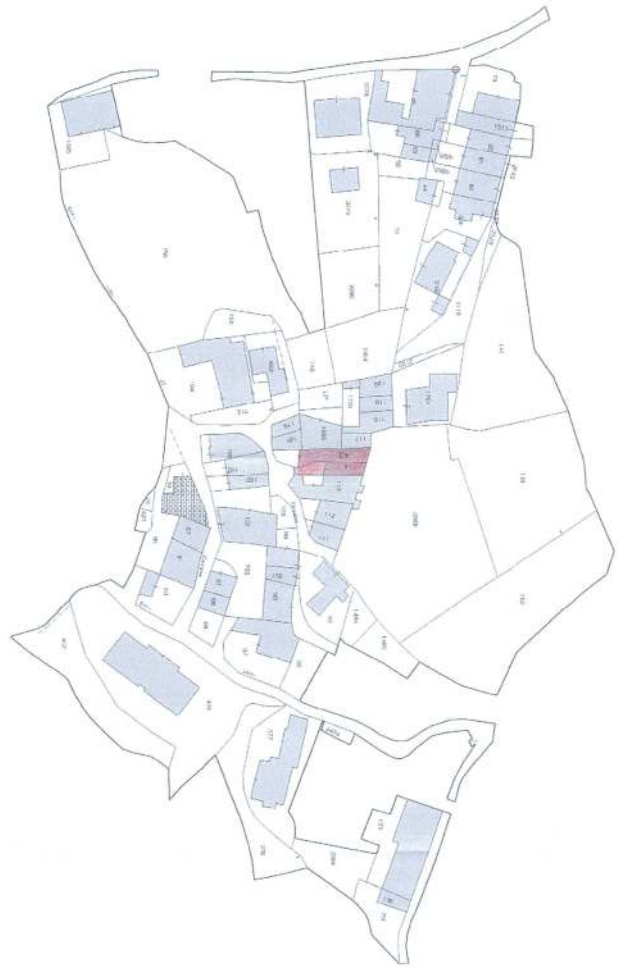

Particella 43

Comune: PROVAGLIO VAL SABBIA/B
Foglio 905 Svi A

Scala originale: 1:1000
Dimensione coraice: 388.000 x 276.000 metri

14-Mag-2012 15:38
Prot. n. 7441097/2012

ALEGATO 2D

Per Vianna