



Ingresso al cortile



Esterno del corridoio al piano ammezzato



Ingresso alla lavanderia e al box



Ingresso alla cantina



Ingresso dell'ex fienile sopra il box



Ingresso all'appartamento



Scala di accesso all'appartamento



Cucina



Soggiorno

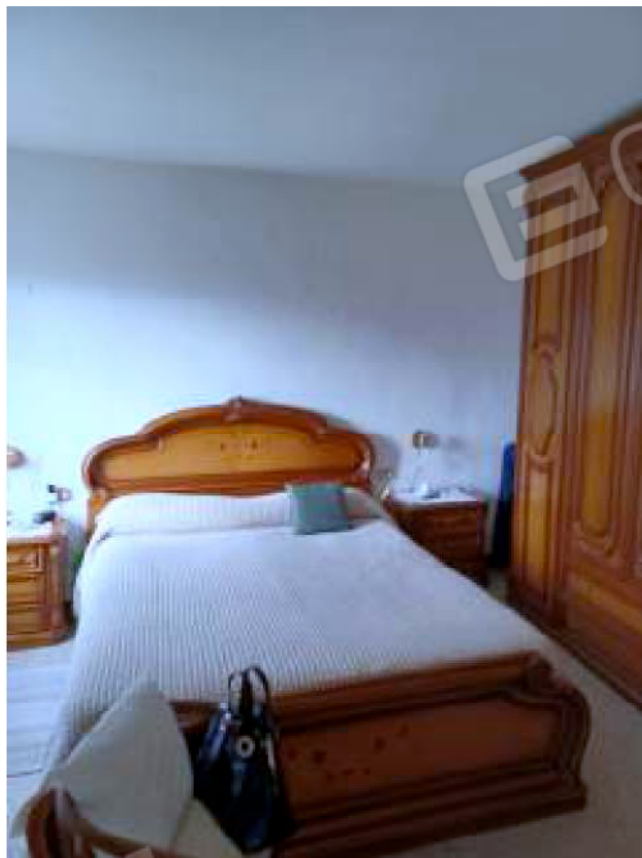

Camera da letto



Scala verso il piano ammezzato



Bagno nel piano ammezzato



Camera nel piano ammezzato



Scala per il sottotetto



Sottotetto



Sottotetto



Sottotetto



N-5057600

E-1604700

Direzione Provinciale di Brescia Ufficio Provinciale - Territorio - Direttore ALFONSO LICARELLI

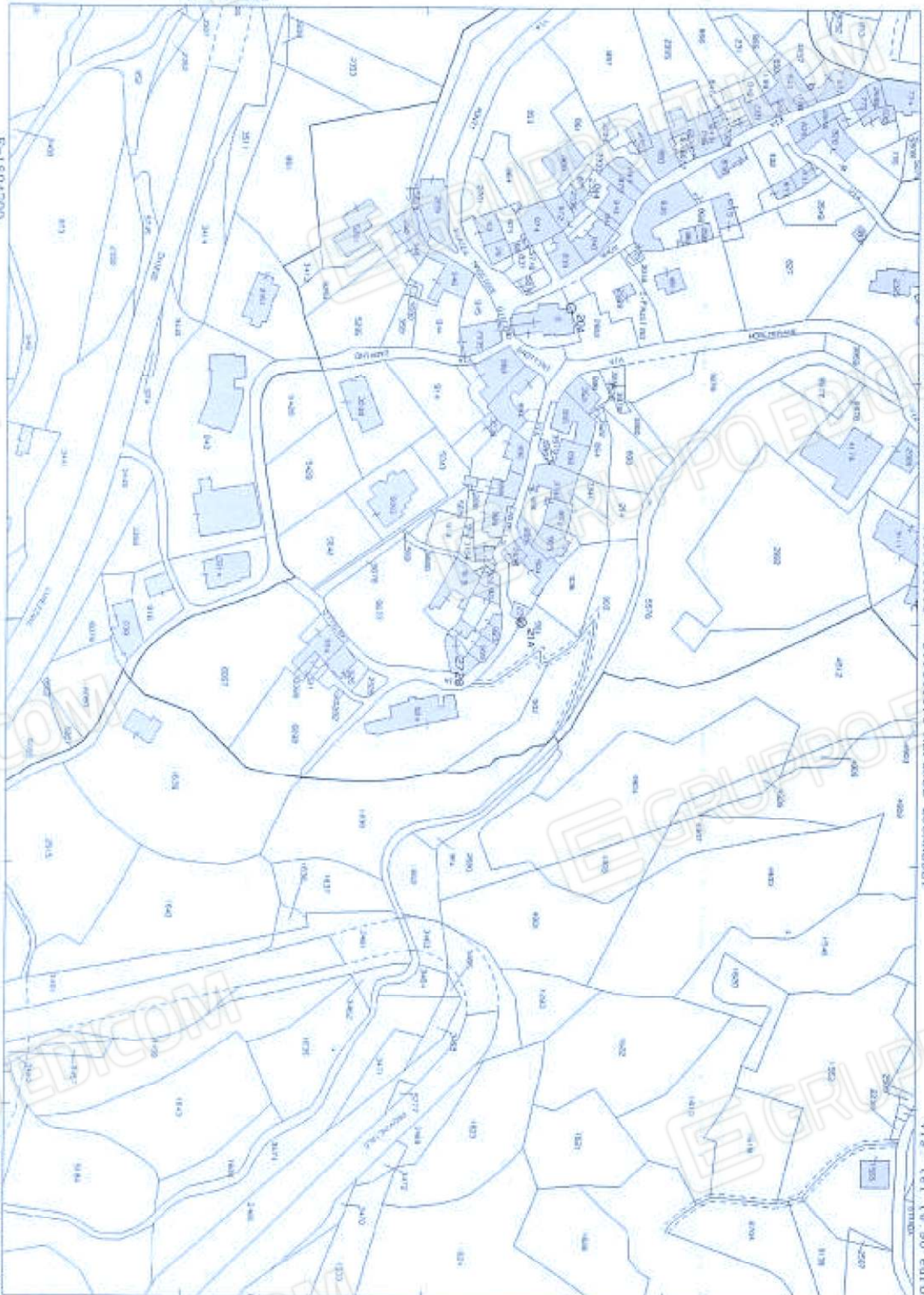

1 Particella 3728

Vis. tel. (€ 90 euro)

Comune: (BS) BIONE
Foglio: II A11. A

Scale originale: 1:2000
Dimensione cornice: 334.000 x 378.000 metri
13-011-2022 10:4:40
Protocollo pratica T87161/2022

Firmato Da: BIANCHETTI PIERLUIGI Emesso Da: ARUBAPEC S.P.A. NG CA 3 Serial#: 670db6f1e26eef33df2c0941d0fb16ba





MINISTERO DELLE FINANZE
DIREZIONE GENERALE DEL CATASTO E DEI SERVIZI TECNICI ERARIA



NUOVO CATASTO EDILIZIO URBANO

(R. DECRETO LEGGE 11 APRILE 1998/N. 112)

Planimetria dell'immobile situato nel Comune di **Bione**

Ditta



Via S. Faustino N. 15

Allegata alla dichiarazione presentata all'Ufficio

(*) Terreno Esentato a del Comune

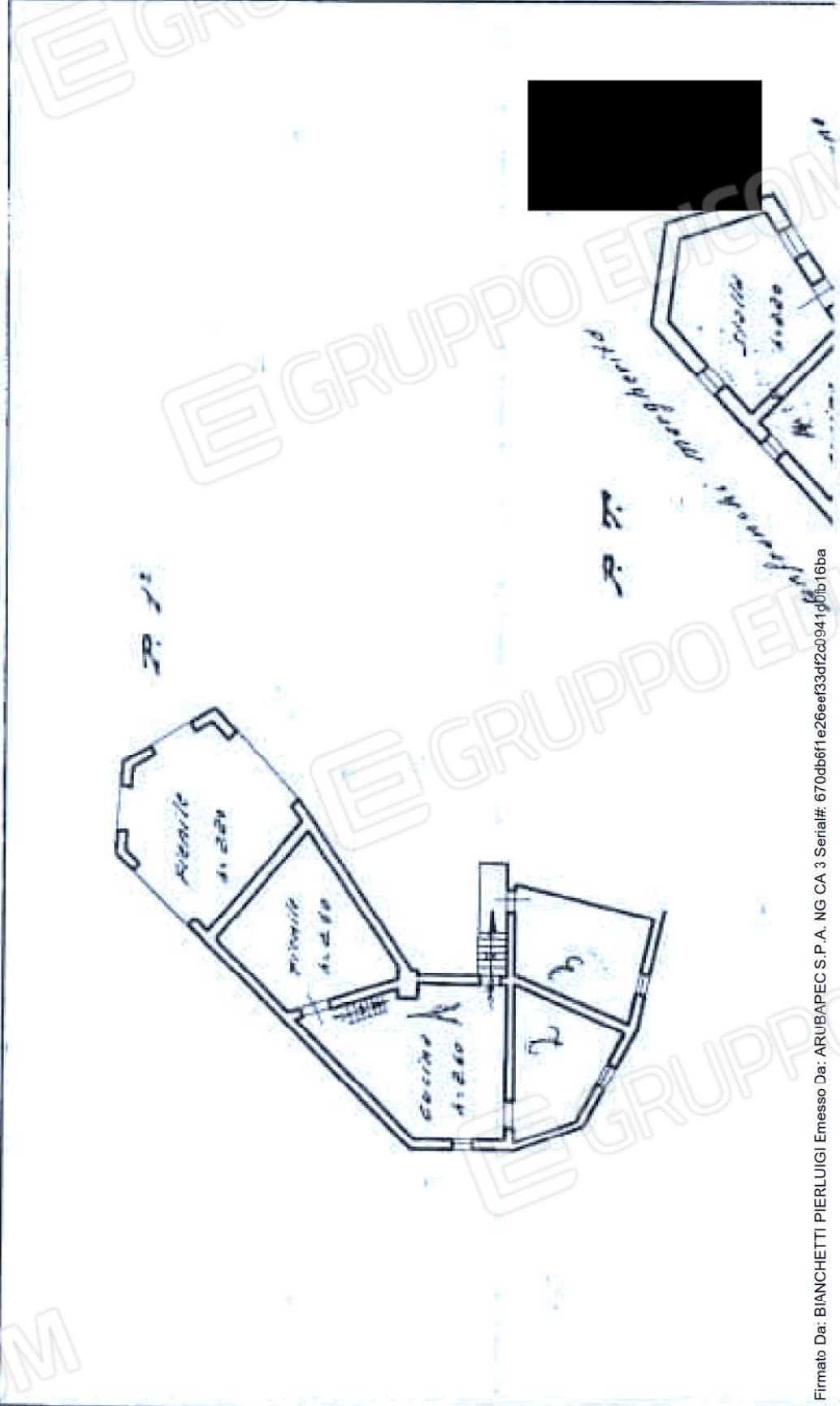

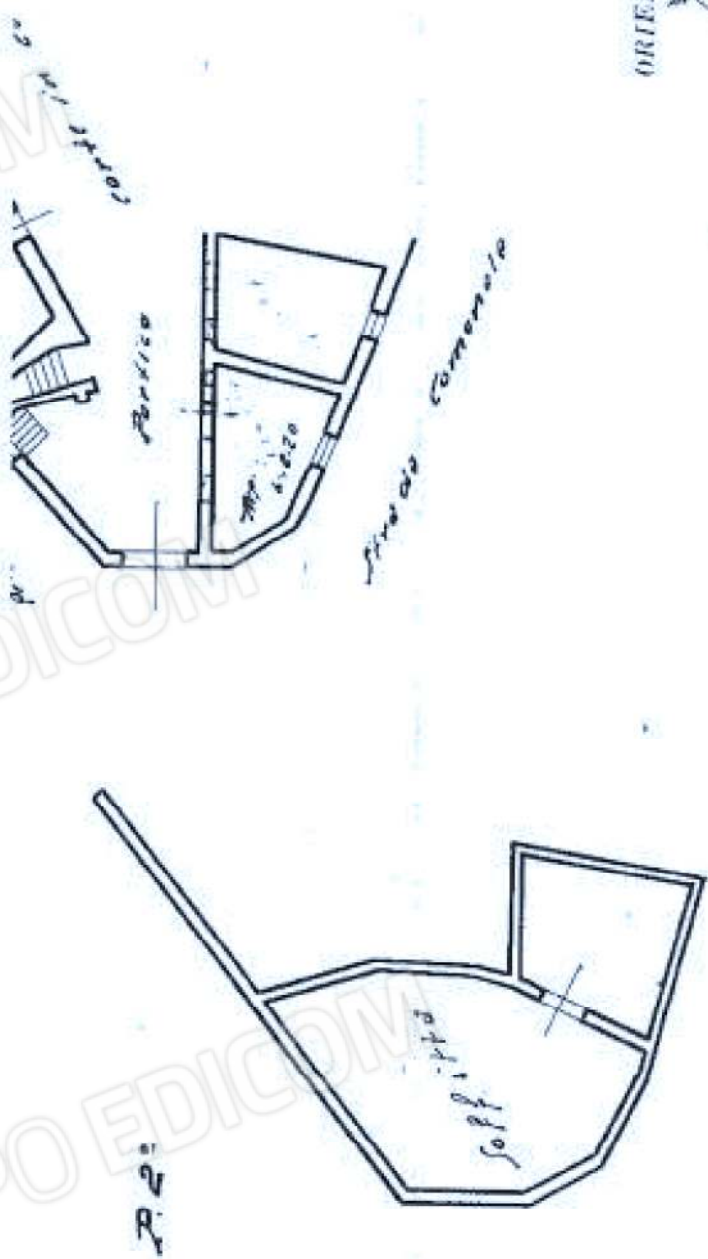

ORIENTAMENTO
SCALA DI 1: 200

SPAZIO RISERVATO PER LE ANNOTAZIONI D'UFFICIO

DATA 31 dicembre 1944 xx*
PROT. N° 19444

Completato da: (Tada, nome e cognome del tecnico)
Iscritto all'Albo de
della Provincia di
DATA
Firma: