

Data: 14/06/2019 - n. T155529 - Richiedente: LSNFNC48R31L216Z

**Agenzia delle Entrate  
CATASTO FABBRICATI  
Ufficio Provinciale di  
Brescia**

Dichiarazione protocollo n. **BS0091358** del 13/06/2019

Comune di Quinzano D'oglio  
Via Stradivari

civ. 15

Identificativi Catasto/A.M.:  
Sezione: NCT  
Foglio: 17  
Particella: 502  
Subalterno: 4

Compilata da:  
Geometri Finocchia  
Iscritte all'albo:  
Geometri

Prov. Brescia N. 4634

Planimetria  
Scheda n. 1 Scala 1:200

**ALLEGATO A ALL'ATTO**  
*di 02/06/2019, G. G. G.*  
**DI REG. NOTAR. P. LEONARDINI**

**PIANO TERRA**

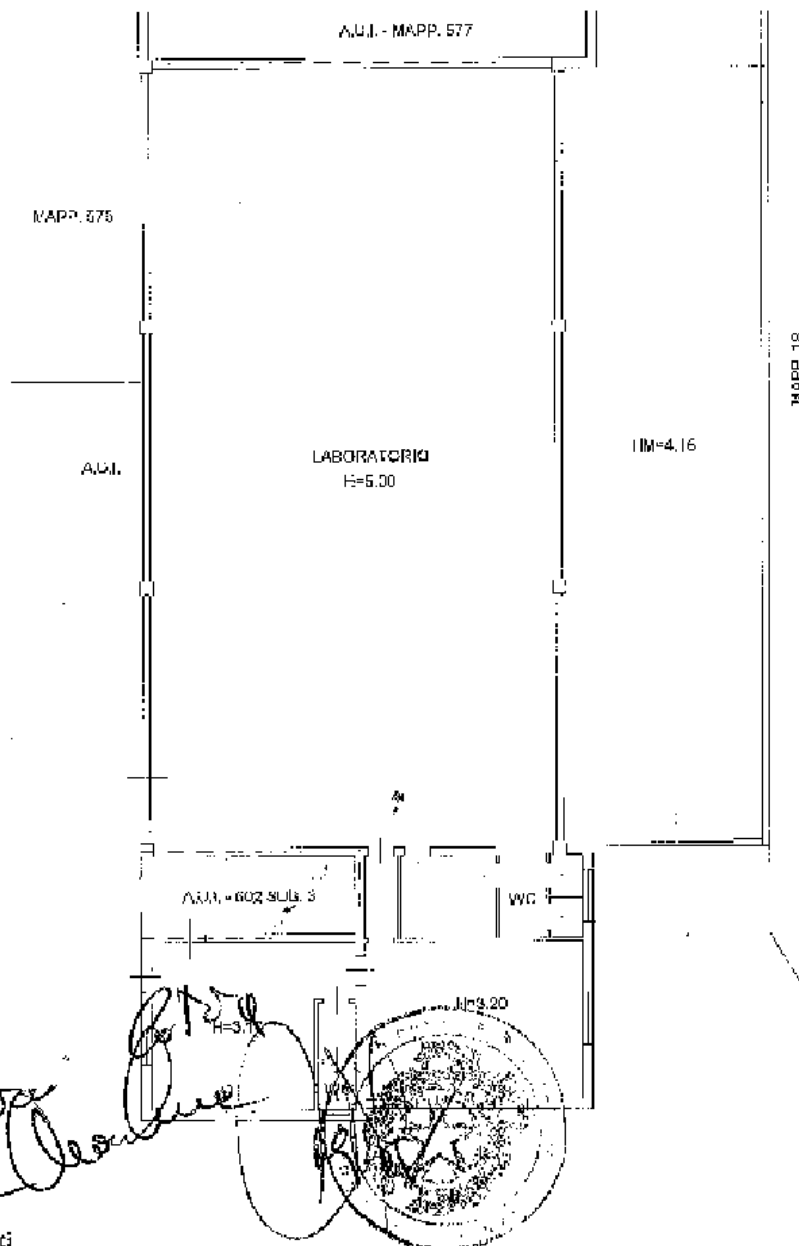

Ultima planimetria in atti

Data: 14/06/2019 - n. T155529 - Richiedente: LSNFNC48R31L216Z

Totale scheda: 1 - Formato di acquisizione: A4(210x297) - Formato stampa richiesto: A4(210x297)



Catasto dei Fabbricati - Situazione al 14/06/2019 - Comune di QUINZANO D'OGGIO (MI40) - 3. Sez. Urb. NCT - Foglio: 17 - Particella: 502 - Subalterno: 4 - VIA STRADIVARI n. 15 piano: 1;

MOD. AN. 00.1  
1111  
895

MINISTERO DELLE OPERE PUBBLICHE  
DIREZIONE GENERALE DEL CATASTO E DEI SISTEMI  
CATASTO EDILIZIO URBANO R.D. 13.4.1986, n. 637

PROFESSIONE  
PUBBLICATA

Planimetria di L. 110, in Comune di QUINZANO D'ORZINUOVI, via STRADIVARI

PIANO TERRA

FRONTE COLLE BARRONCHELLI

PIANO PRIMO

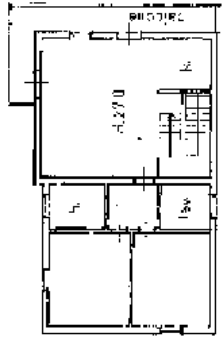
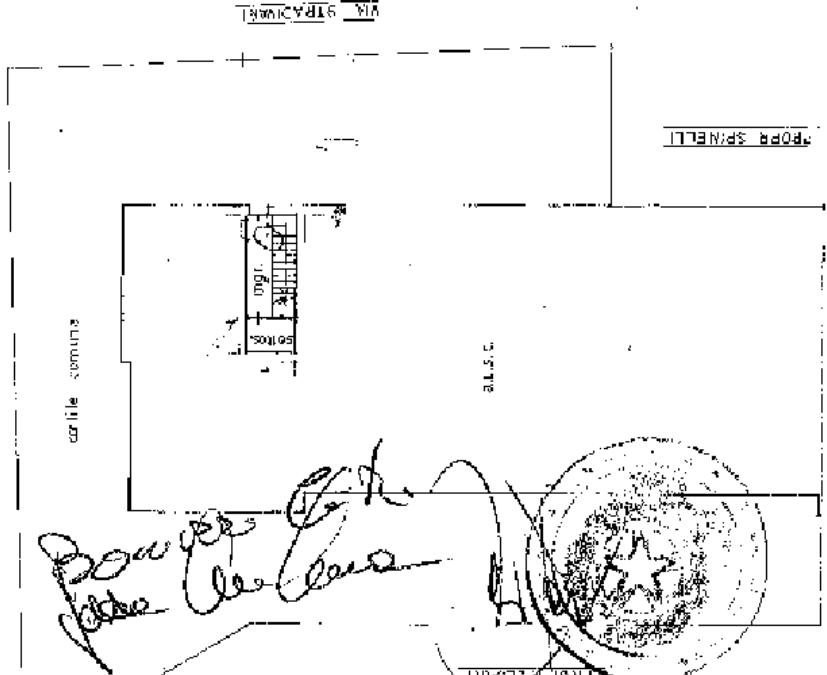

ORIENTAMENTO



SCALA DI 1:200

<input checked="" type="checkbox"/> Elaborazione di P.R.C. <input type="checkbox"/> Nuova rilevazione	Consente ad <u>ALFA</u> (Titolo, numero e natura) Di <u>Luigi</u> <u>ALFA</u> (Cognome e nome) Riscrivere ad <u>ALFA</u> <u>ALFA</u> <u>ALFA</u> (Cognome, nome e patronimico)	Partecipazione di <u>ALFA</u> (Cognome e nome) Via <u>ALFA</u> <u>ALFA</u> (Cognome e nome) n. <u>ALFA</u> (Cognome e nome)
--	---	--

Catasto dei Fabbricati - Situazione al 14/06/2019 - Comune di QUINZANO D'ORZINUOVI - VIA STRADIVARI n. 16 piano: 1-1;

Ultima planimetria in atti

Data: 14/06/2019 - n. T155531 - Richiedente: I.SNFNC48R3IT.216Z

**Agenzia delle Entrate  
CATASTO FABBRICATI  
Ufficio Provinciale di  
Brescia**

Dichiarazione prototipale n. BS0091355 del 13/06/2019

Comune di Quinzano d'Oglio

Via Stradivari

anz. 16

Identificativi Catastali:

Sezione: NCT

Foglio: 17

Particella: 577

Subalterno:

Compilata da:  
Quadri Finocchia

Scritte all'albo:  
Geometri

Prov. Brescia

N. 4034

Planimetria

Scheda n. 1

Scala: 1:200

### PIANO TERRA

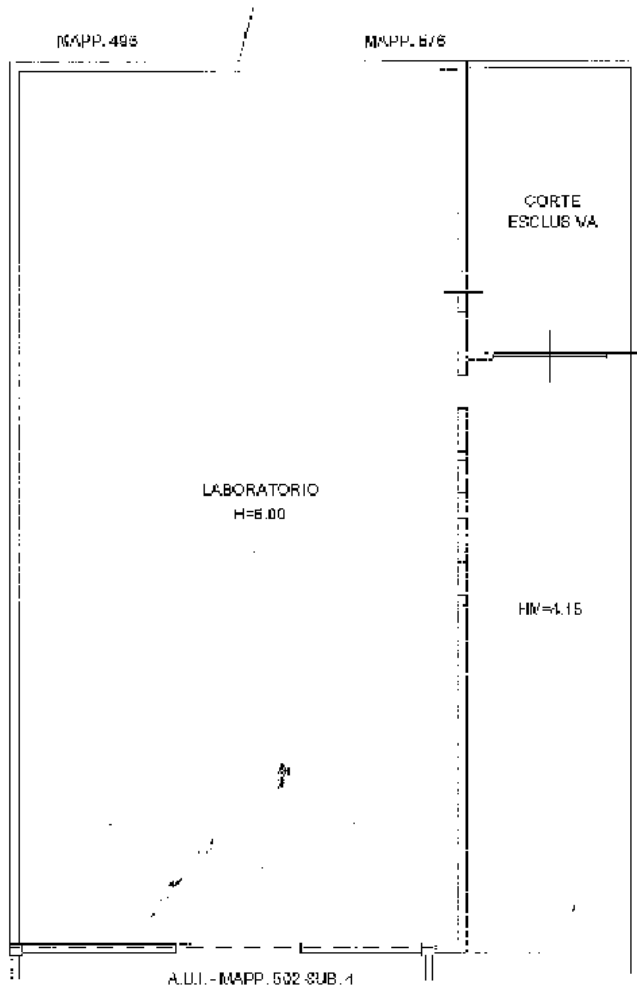

*Provincia di Brescia*  
*Ufficio Provinciale*



Catasto dei Fabbricati - Situazione al 14/06/2019 - Comune di QUINZANO D'OGGIO (MI46) - Sez.Urb.: NCT - Foglio: 17 - Particella: 577 - Subalterno: 0 - VIA STRADIVARI n. 16 piano: 1

Ultima planimetria in atti

Data: 14/06/2019 - n. T155531 - Richiedente: I.SNFNC48R3IT.216Z

Totale schede: 1 - Formato di acquisizione: A4(210x297) - Formato stampa richiesto: A4(210x297)

Data: 14/06/2019 - n. T149097 - Richiedente: Telematico

ELABORATO PLANIMETRICO	
Compiato da:	Guadrini Pinuccia
Isritto all'albo:	Geometri
Prov. Brescia	N. 4034

Agenzia delle Entrate  
**CATASTO FABBRICATI**  
 Ufficio Provinciale di  
 Brescia

Comune di QUINZANO D'OGGIO	Protocollo n. BS0091555 del 13/06/2019
Sezione: NCT Foglio: 17 Particella: 502	Ugo Mappale n. 90012 del 12/06/2019
Dimostrazione grafica del subalterni	Scala 1 : 500

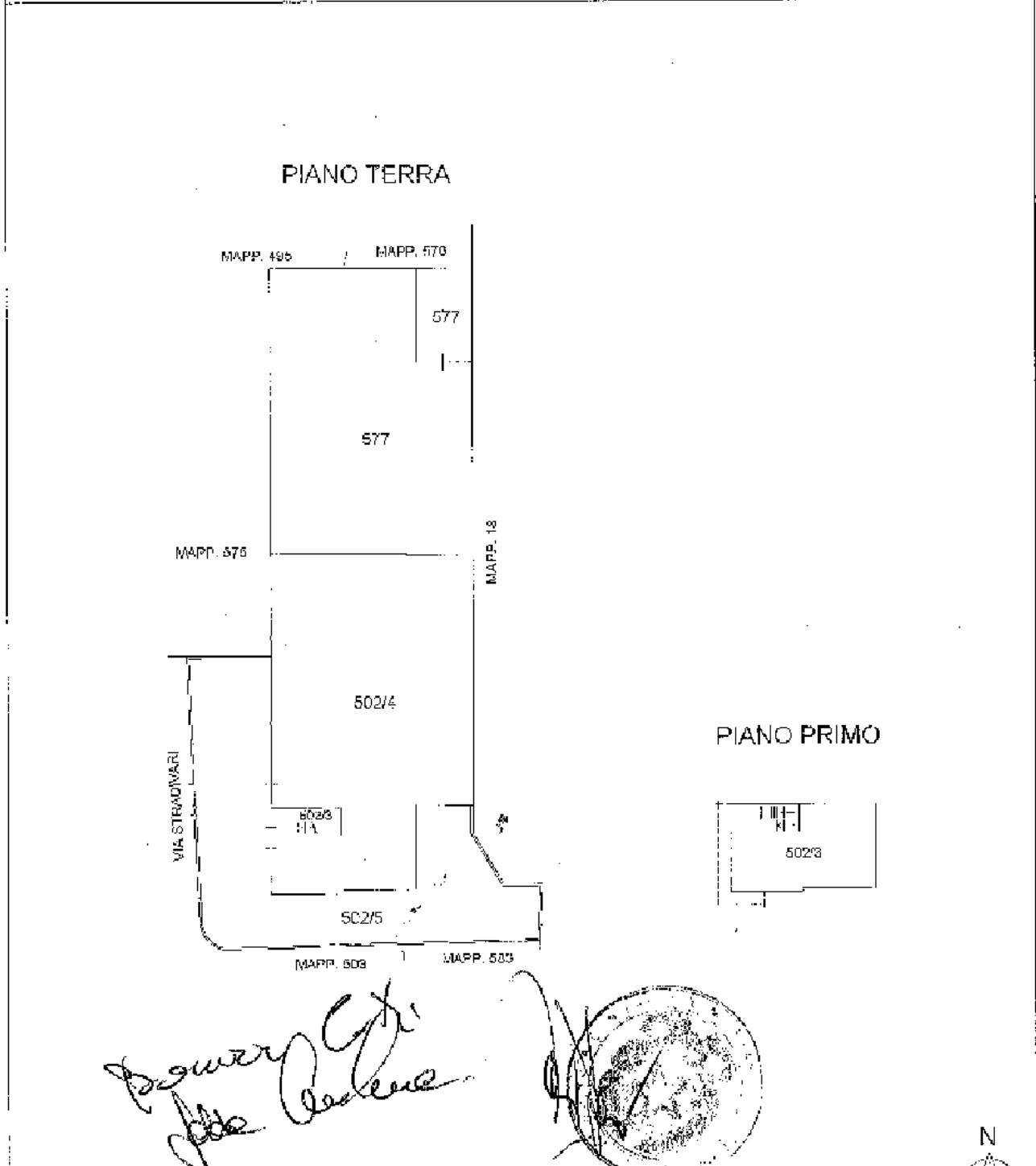

*Pinuccia Guadrini*  
*Geometra*

Ultima planimetria in atti  
 Data: 14/06/2019 - n. T149097 - Richiedente: Telematico  
 Totale schede: 1 - Formato di acquisizione: A4(210x297) - Formato stampa richiesto: A4(210x297) - Fattore di scala non utilizzabile.

Catasto dei Fabbricati - Simulazione al 14/06/2019 - Comune di QUINZANO D'OGGIO (11140) - < Sez.Lrb.: NCT - Foglio: 17 - Particella: 502 - Elaborato planimetrico >