

MODULARIO
 P. C. 2. 7. 308
 MINISTERO DELLE FINANZE
 DIREZIONE GENERALE DEL CATASTO E DEI SERVIZI TECNICI ERARIALI
NUOVO CATASTO EDILIZIO URBANO
(L. 1699/1968 - LEGGE DI SPESA 200, N. 41)
 Planimetria dell'immobile situato nel Comune di LUMEZZANE S. B. via V. MONTINI
 Ditta F.lli FERRI, MARZOSI e STABO-LUGI
 Allogata alle dichiarazioni presentate all'Ufficio Tecnico Erariale di BRESCIA
 N. 21274

PIANO SEMINTERRATO

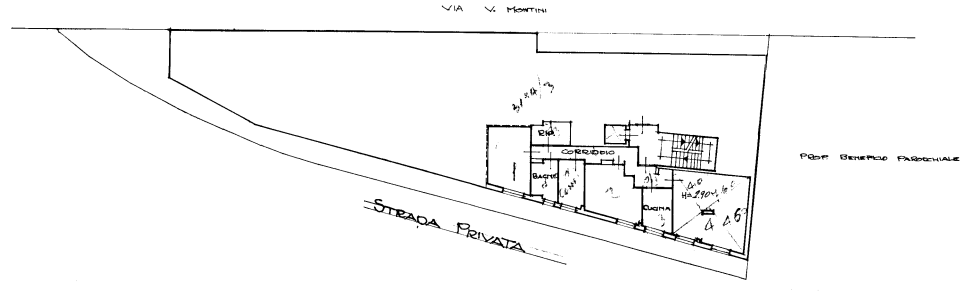

ORIENTAMENTO

 SCALA DI 1:200

SPAZIO RISERVATO PER LE ANNOTAZIONI D'UFFICIO		Compilata dal GEOM. GIUSEPPE COLOMBI Inscritta all'Albo dei GEOMETRI della Provincia di BRESCIA DATA 10/6/1966 Firma: <i>g. Colombi</i>
DATA 10-6-66 PROT. N. 2901		

Ultima planimetria in atti

Catasto dei Fabbricati - Situazione al 12/08/2022 - Comune di LUMEZZANE(E738) - < Sez. urbana NCT - Foglio 22 - Particella 137 - Subalterno 24 -
 VIA VIRGILIO MONTINI n. 17 Piano S1