

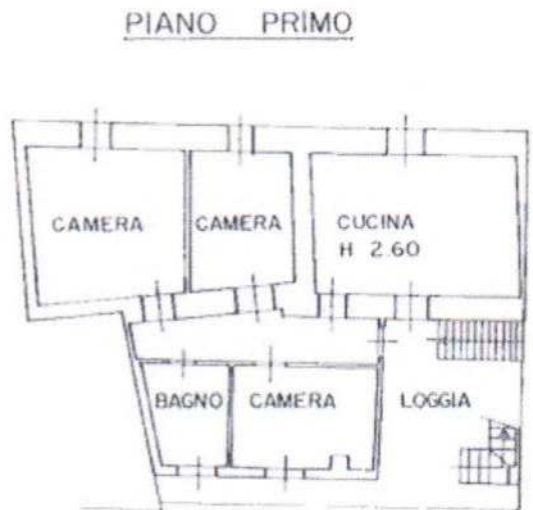

Pianimetria di attuazione in Comune di OME via RINATO CIV.

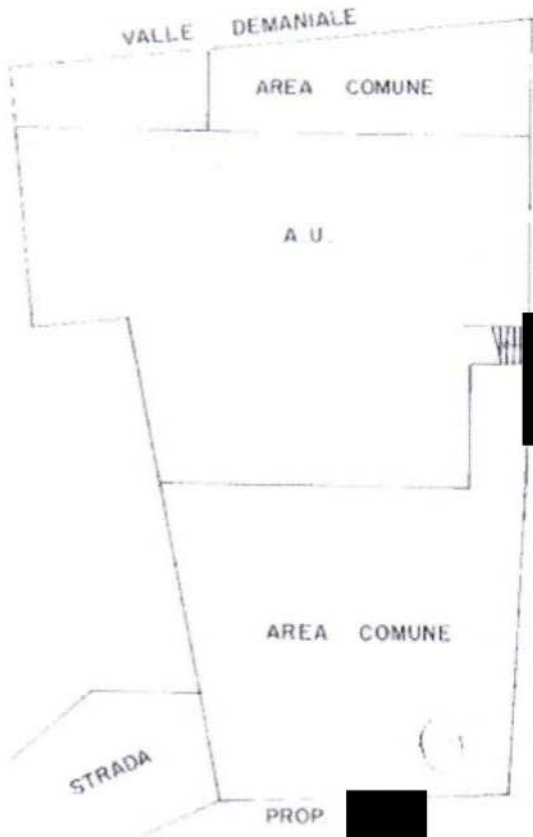

PIANO TERRA

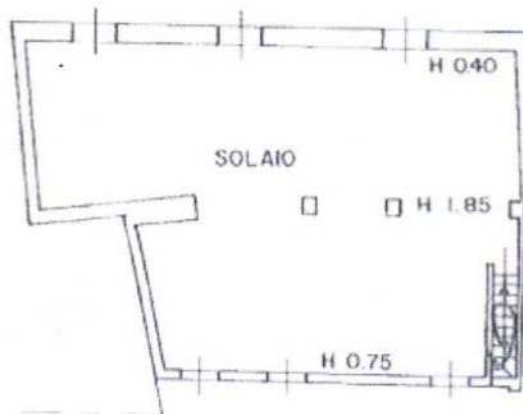

PIANO SECONDO

ORIENTAMENTO



SCALA DI 1:200

Catasto dei Fabbricati - Situazione al 03/01/2018 - Comune di OME(G061) - < Sezione Urbana: NCT Foglio: 12 Particella: 32 - Subalterno 3 >
VIA RINATO OME piano: 1-2

Dichiarazione di N.C.
Denuncia di variazione
Ultima Pianimetria in atti
Identificativi catastali
Data presentazione: 10/10/1995 - Data: 03/01/2018 - n. BS0000760 - Richiedente CAMPOSTRINI MAURIZIO
Tot. sched. 32 - Fognato (B) acq.: A4(2108297) - Plan. di scala: 1:1
data 09/95 Firma *[Signature]*

Compilata dal *[Firma]*
GEOM. BIASUTTI GIABATTISTA
Iscritto all'albo dei **GEOM.**
della provincia di **BS** n. 2759
data 09/95 Firma *[Signature]*

RISERVATO ALL'UFFICIO