

MODULARIO  
F. 102 mod. 488



MINISTERO DELLE FINANZE  
DIREZIONE GENERALE DEL CATASTO E DEI SERVIZI TECNICI ERARIALI

Mod. A (Nuovo Catasto Edilizio Urbano)

Lite  
350

# NUOVO CATASTO EDILIZIO URBANO

(R. DECRETO-LEGGE 13 APRILE 1986, N. 68)

Planimetria dell'immobile situato nel Comune di Pisogne, Via Boschetto

Ditta Beltoni Annalena h. a. Pisogne il 07.05.1954

Allegata alla dichiarazione presentata all'Ufficio Tecnico Erariale di Brescia

## PIANO INTERRATO

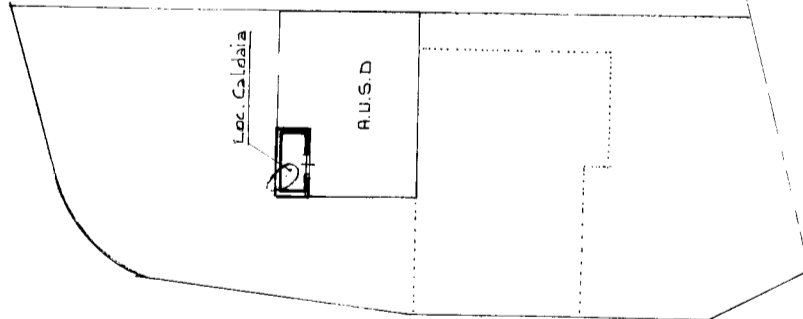

## PIANO TERRA

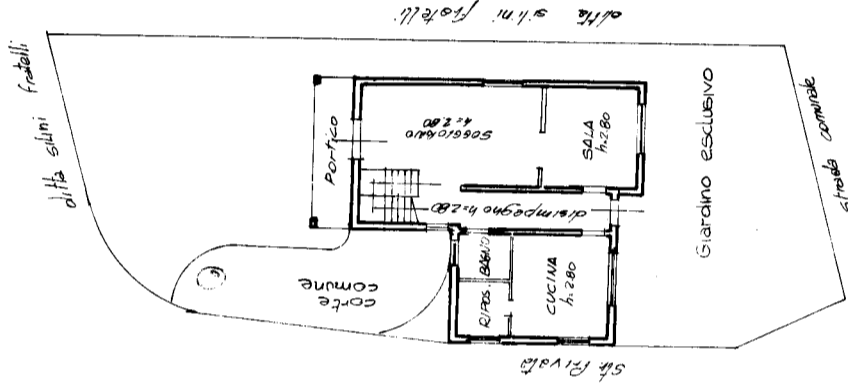

## PIANO PRIMO

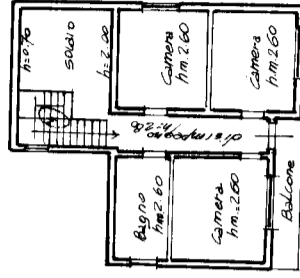

ORIENTAMENTO



SCALA DI 1: 200

SPAZIO RISERVATO PER LE ANNOTAZIONI D'UFFICIO

DATA

PROT. N°

A 3 4 2

115

4

2289

1

Compilata dal Geometa

(Titolo, nome e cognome del tecnico)

Ferruccio Guarini

Iscritto all'Albo dei Geometri

della Provincia di Brescia

DATA 18.04.88

Firma: Spina Ferruccio

1975 - OFFICINA S. ROMA

Stampa