

ALLEGATI 1-11

RAPPORTO DI VALUTAZIONE _ RELAZIONE DI STIMA DEI BENI IMMOBILI PIGNORATI

TRIBUNALE DI BRESCIA

Ufficio Esecuzioni Immobiliari

Procedura esecutiva immobiliare n.567-2022

Giudice dell'esecuzione

Dott.ssa La Malfa Giulia

Esperto incaricato

Architetto Milena Veljkovic
Via Pasubio 18 25128 Brescia
tel/fax 030 306806
Email milnav23@libero.it

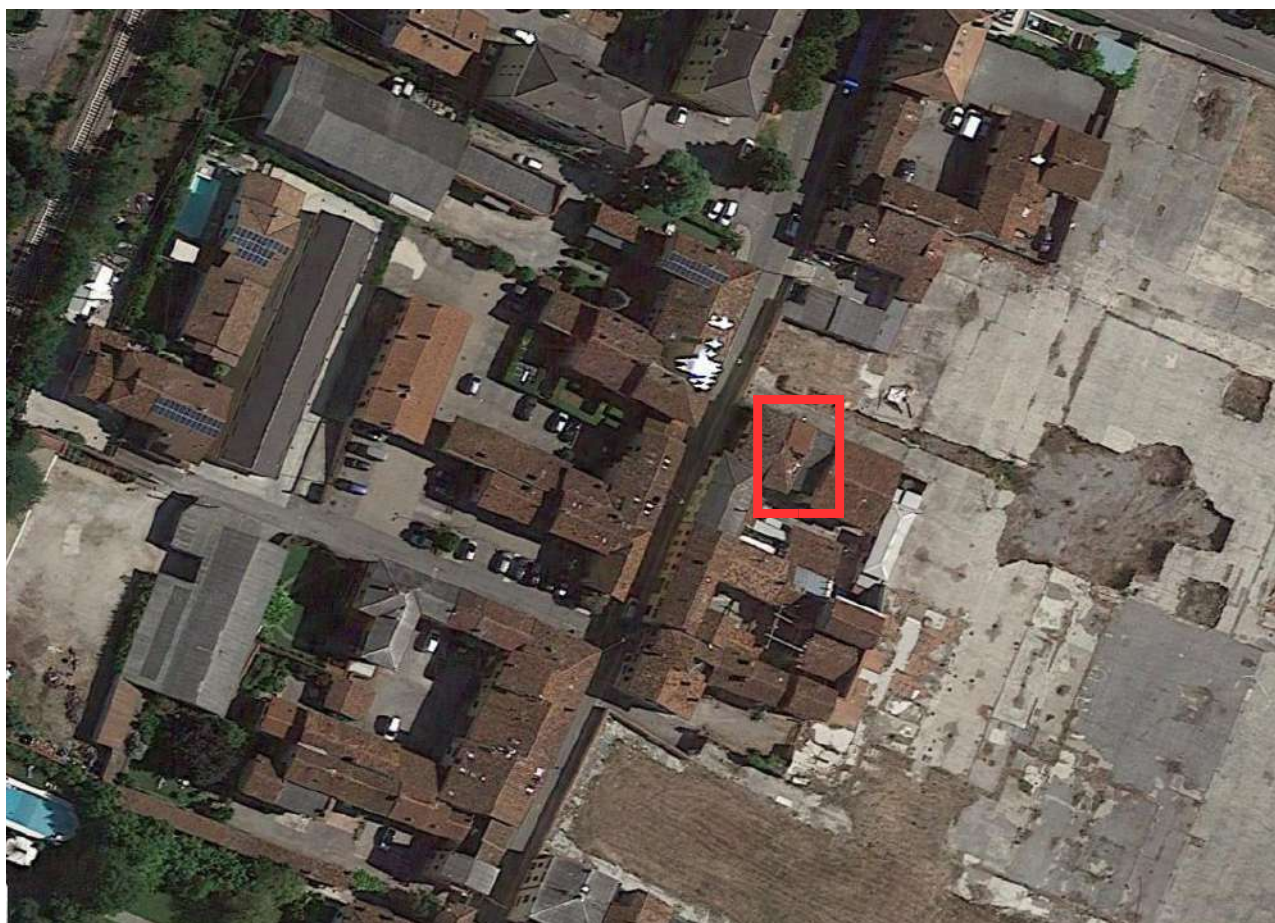

Fonte Google Maps

ALL 2 _ Rilievo fotografico



ALL 2_ Rilievo fotografico



ALL 2 _ Rilievo fotografico

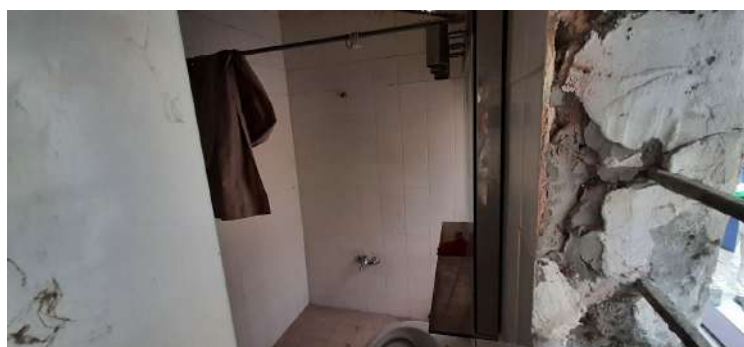

ALL 2 _ Rilievo fotografico



ALL 2_ Rilievo fotografico



ALL 2 _ Rilievo fotografico



ALL 2 _ Rilievo fotografico

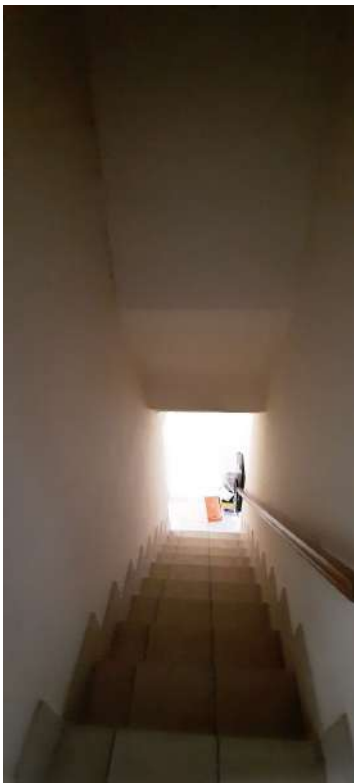

ALL 2 _ Rilievo fotografico

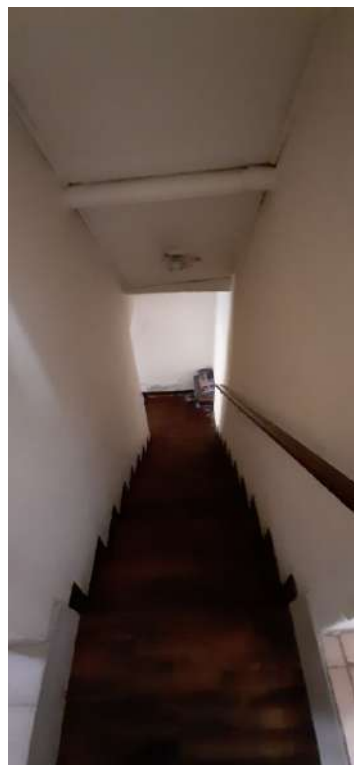
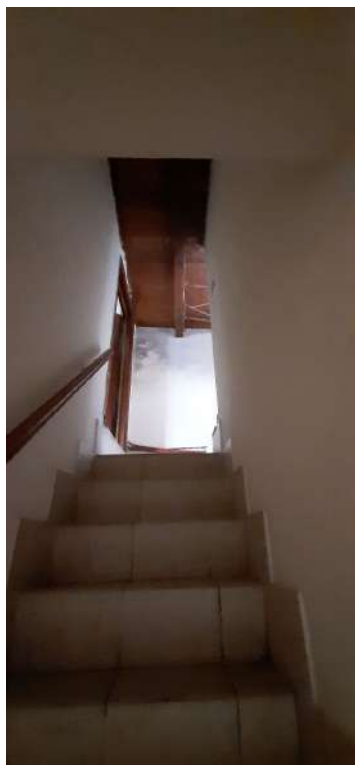

ALL 3 _ Estratto Mappa Catastale _ Comune di Bagnolo Mella

elaborato fuori scala

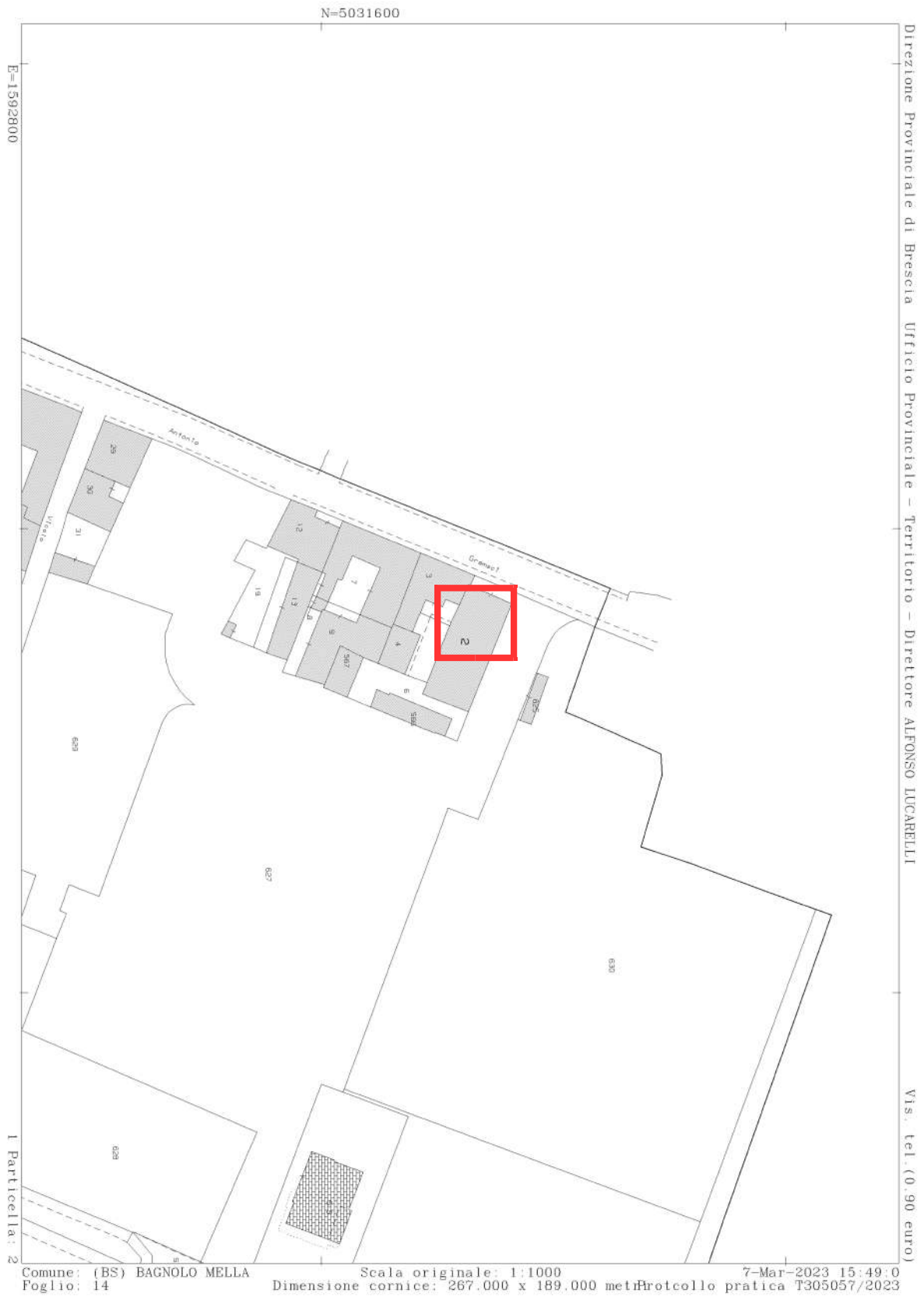

ALL 4 _ Planimetria Catastale _ Comune di Bagnolo Mella

elaborato fuori scala

Data presentazione: 21/06/1967 - Data: 17/02/2023 - n. T480635 - Richiedente: VLJMLN65B63Z118T

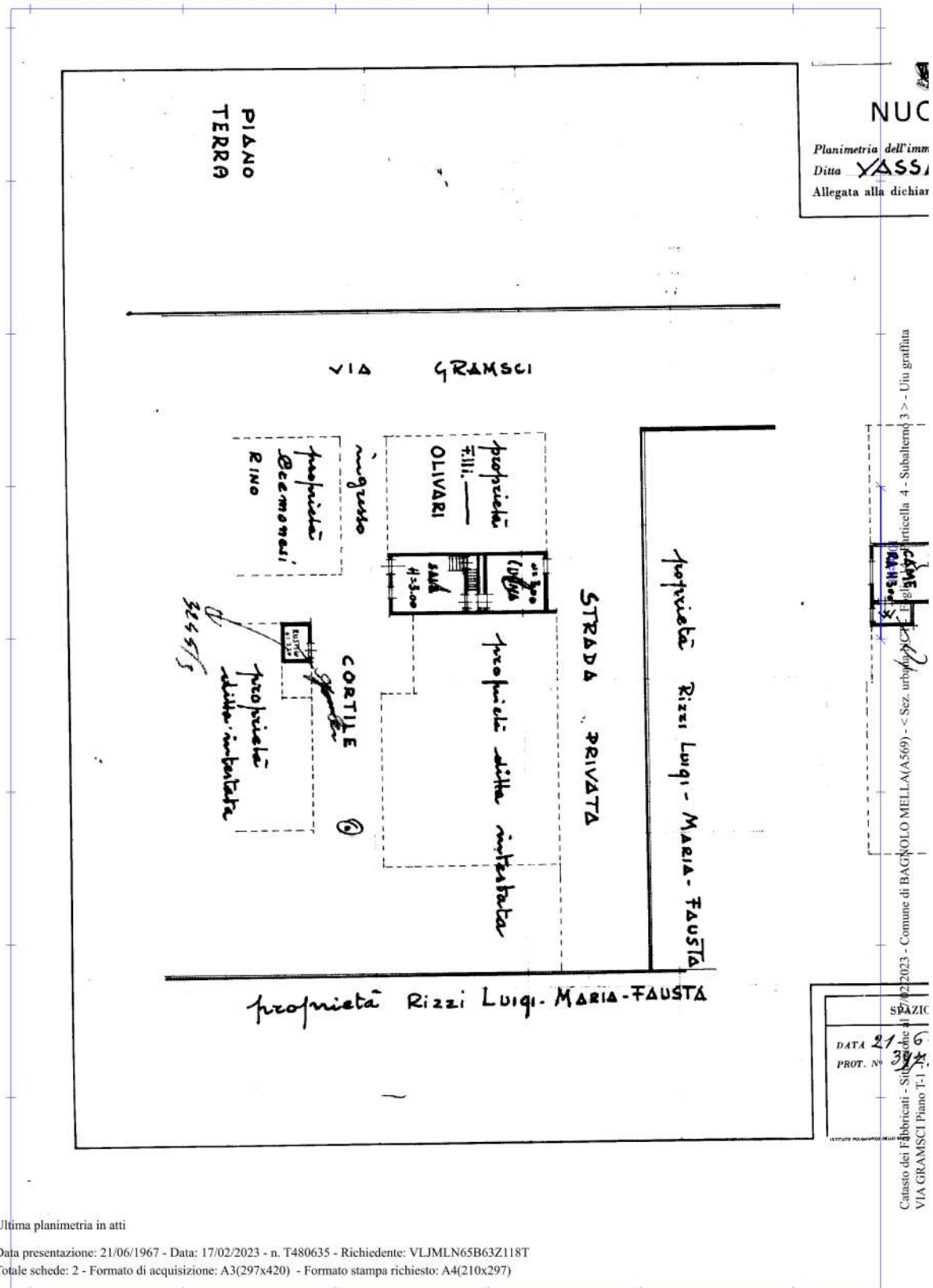

Ultima planimetria in atti

Data presentazione: 21/06/1967 - Data: 17/02/2023 - n. T480635 - Richiedente: VLJMLN65B63Z118T
Totale schede: 2 - Formato di acquisizione: A3(297x420) - Formato stampa richiesto: A4(210x297)

ALL 4 _ Planimetria Catastale _ Comune di Bagnolo Mella

elaborato fuori scala

Data presentazione: 21/06/1967 - Data: 17/02/2023 - n. T480635 - Richiedente: VLJMLN65B63Z118T

