

SPAZIO RISERVATO PER LE ANNOTAZIONI D'UFFICIO	
DATA	3-4-59
PROT. N°	10125

Compilata dal Geometa
 Luciano Brasola
 Iscritto all'Albo dei Geometri
 della Provincia di Brescia
 data Ba 29/10/1959
 Firma Geom. Luciano Brasola
 Via 9 Novembre 2
 Brescia

Catasto dei Fabbricati - Situazione al 30/05/2017 - Comune di BRESCIA (B157) - < Sez.Urb.: FIU - Foglio: 21 - Particella: 7284 - Subalterno: 2 >
 VIA MILANO n. 110 piano: T;

Ultima planimetria in atti

Agenzia del Territorio
CATASTO FABBRICATI
Ufficio provinciale di
Brescia

Dichiarazione protocollo n. BS0118427 del 15/04/2010
Planimetria di u.i.u. in Comune di Brescia
Via Milano

civ. 108

Identificativi Catastali:
Sezione: NCT
Foglio: 80
Particella: 108
Subalterno: 15

Compilata da:
Campanelli Andrea
Iscritto all'albo:
Geometri
Prov. Brescia N. 4114

Scheda n. 17
Scala 1: 200

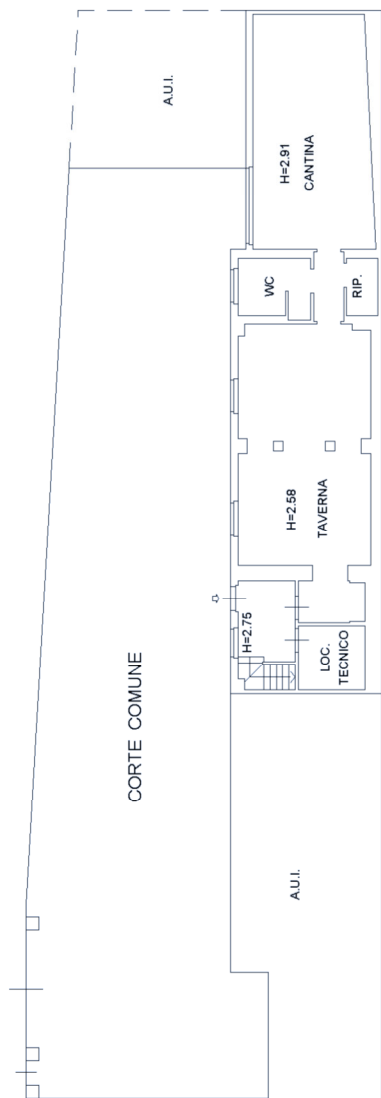

PIANO TERRA



PIANO PRIMO



Ultima planimetria in atti

MODULARIO
P. Cat. S. T. - 480

(n. 712/V cat.)
Mod. A (Nuovo Catasto Edilizio Urbano)

NUOVO CATASTO EDILIZIO URBANO

(R. DECRETO LEGGE 11 APRILE 1978, N. 412)

Planimetria dell'immobile situato nel Comune di BRESCIA

Via MILANO 108

Ditta

Allegato alla dichiarazione presentata all'Ufficio Tecnico Frangiale di BRESCIA

MAPP. 2343/2
2343/10

PIANO TERRA

PR.

CORTILE COMUNE

ST. COMUNE

NEGOZIO H 3,20

VIA MILANO



ORIENTAMENTO



SCALA DI 1:500

SPAZIO RISERVATO PER LE ANNOTAZIONI D'UFFICIO

DATA

PROT. N°

24-3-79
1533

Compilata dal G. Pini (Titolo, nome e cognome del titolare)

Iscritto all'Albo dei Geometri della Provincia di Brescia

DATA MAPPA 79

Firma: *[Signature]*



Catasto dei Fabbricati - Situazione al 30/05/2017 - Comune di BRESCIA (B157) - < Sez.Urb.: NCT - Foglio: 80 - Particella: 111 - Subalterno: 16 >
VIA MILANO n. 108 piano: I;

Ultima planimetria in atti

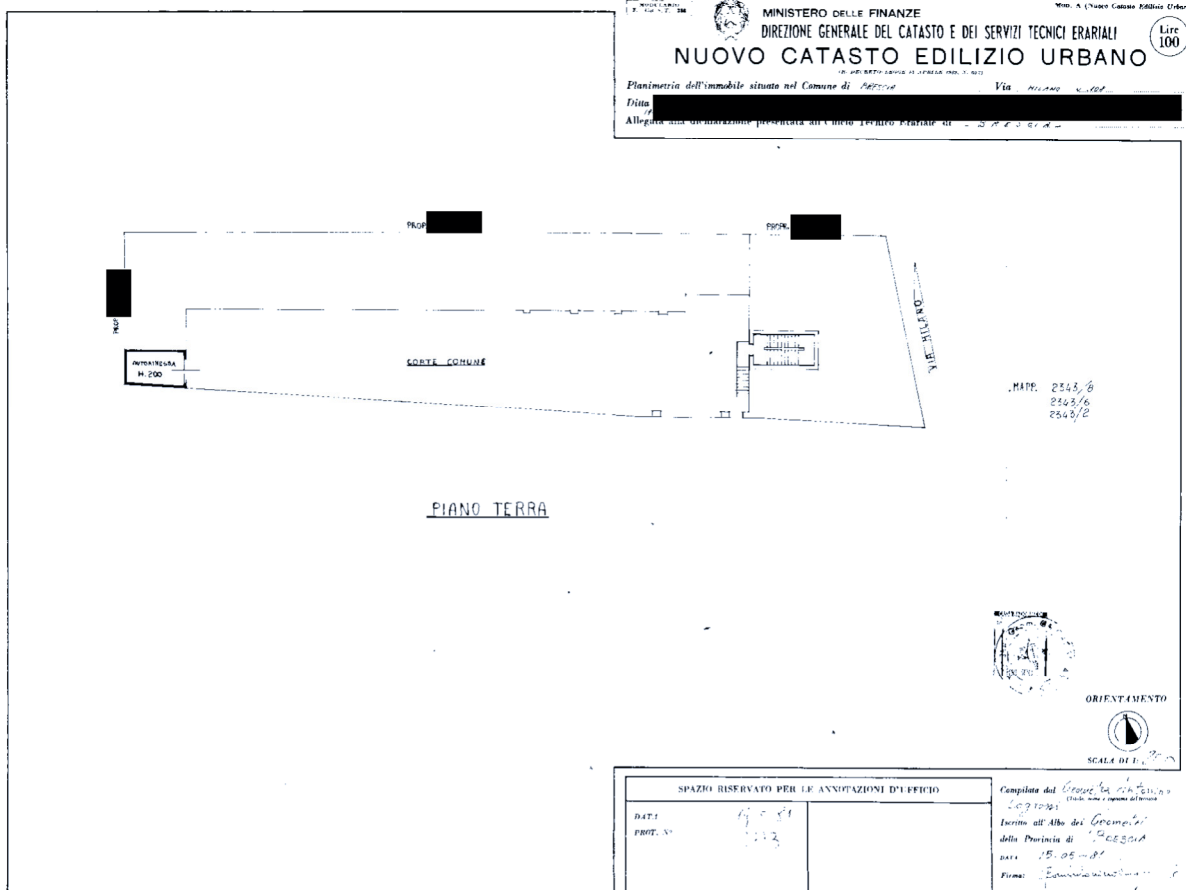

Catasto dei Fabbricati - Situazione al 13/07/2017 - Comune di BRESCIA (B157) - < Sez.Urb.: NCT - Foglio: 80 - Particella: 111 - Subalterno: 20 >
VIA MILANO n. 108 piano: T;

Ultima planimetria in atti

MODULARIO
F. 119/1000/1988



MINISTERO DELLE FINANZE
DIPARTIMENTO DEL TERRITORIO
CATASTO EDILIZIO URBANO (RDL 13-4-1939, n. 652)

MODIFICAZIONE
5968/98
LIRE
800

Planimetria di u.i.u. in Comune di **BRESCIA - Falzano**, via **Cascina - Pontevica**, civ.

PIANO TERRA

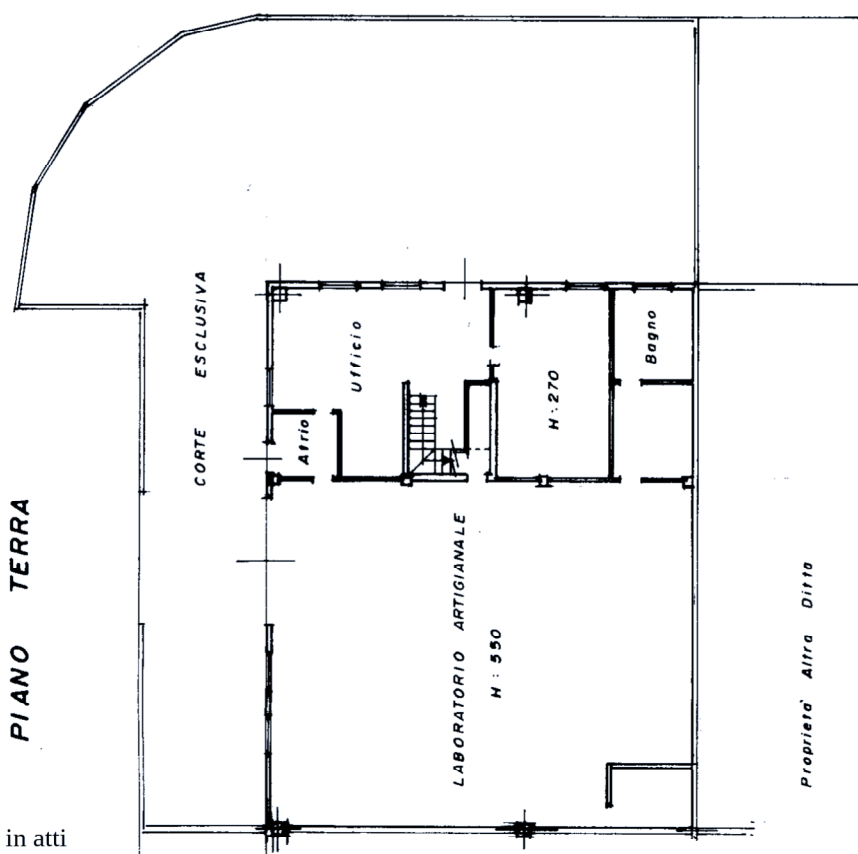

PIANO PRIMO

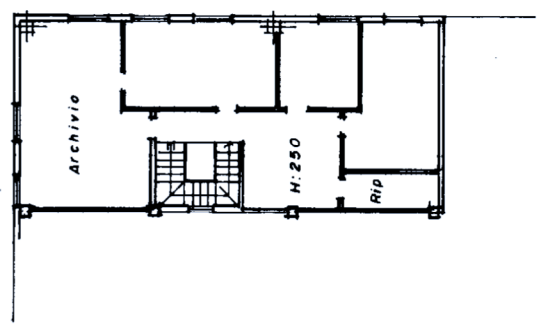

Dichiarazione di N.C. <input type="checkbox"/> Denuncia di variazione <input checked="" type="checkbox"/>		Compilata dal geometra PAOLO VICENTINI (Titolo, cognome e nome) iscritto all'albo dei geometri della provincia di BRESCIA n. 2999 Foglio: 958 - Particella: 1232 - Siciliana Piazza
Identificativi catastali F. 258 sub 2 100/10		RISERVATO ALL'UFFICIO 07 OTT. 1998

Ultima planimetria in atti

7 di 13

All. 3

Catasto dei Fabbricati - Situazione al 30/05/2017 - Comune di BRESCIA (B157)
 VIA DELLA CASCINA PONTEVICA piano: 1-1;

ELABORATO PLANIMETRICO	Compilato da: Mattiotti Flaviano	Iscritto all'albo: Geometri	Prov. Brescia	N. 4138
	Comune di Manerba Del Garda	Sezione: Foglio: 7	Particella: 11144	del
	Dimostrazione grafica dei subalberi	Tipo Mappale n. del	Pr. 8896499 n. 14/05/2006	del
				Scala 1 : 500

PIANTA PIANO TERRA



Agenzia del Territorio
CATASTO FABBRICATI
 Ufficio provinciale di Brescia

Ultima planimetria in atti

Data: 30/05/2017 - n. T316376 - Richiedente: Telematico

Totale schede: 1 - Formato di acquisizione: A3(297x420) - Formato stampa richiesto: A4(210x297) - Fattore di scala non utilizzabile

ELABORATO PLANIMETRICO	Compilato da: Mattiotti Flaviano	Iscritto all'albo: Geometri	Prov. Brescia	N. 4138
	Comune di Manerba Del Garda	Sezione: Foglio: 7	Particella: 11144	del 14/05/2006
Dimostrazione grafica dei subalberni		Tipo Mappale n.	del	Scala 1 : 500

PIANTA PIANO PRIMO

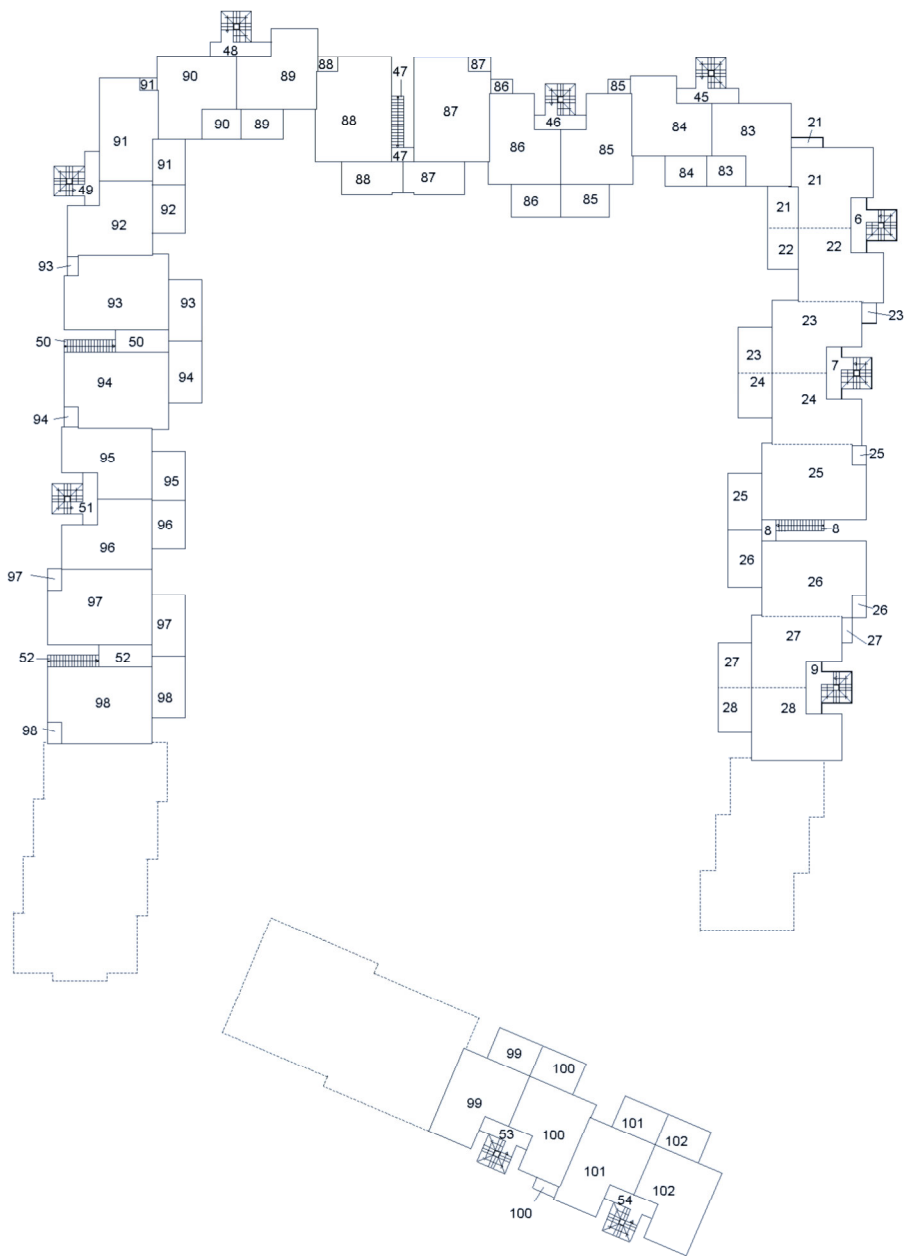

Agenzia del Territorio
CATASTO FABBRICATI
 Ufficio provinciale di Brescia

Ultima planimetria in atti

Data: 30/05/2017 - n. T316376 - Richiedente: Telematico

Totale schede: 11 - Formato di acquisizione: A3(297x420) - Formato stampa richiesto: A4(210x297) - Fattore di scala non utilizzabile

Direzione Provinciale di Brescia

Ufficio Provinciale - Territorio

Servizi Catastali

Comune di: MANERBA DEL GARDA

Elenco Subalterni

ACCERTAMENTO DELLA PROPRIETA IMMOBILIARE URBANA

ELENCO DEI SUBALTERNI ASSEGNATI

Comune		Sezione	Foglio	Particella		del:
MANERBA DEL GARDA			7	11144		
Sub	UBICAZIONE via/piazza	n°civ	Piani	Scala	Int.	DESCRIZIONE
1						SOPPRESSO
2	via valle	SNC	T			BCNC (VIALETTO) AI SUB. 10-11-55-56.
3	via valle	SNC	T			BCNC (VIALETTO) AI SUB. 10-21-22.
4	via valle	SNC	T			BCNC (VIALETTO) AI SUB. 12-23-24.
5	via valle	SNC	T			BCNC (VIALETTO) AI SUB. 16-27-28.
6	via valle	SNC	T-1			BCNC (SCALA) AI SUB. 21-22.
7	via valle	SNC	T-1			BCNC (SCALA) AI SUB. 23-24.
8	via valle	SNC	T-1			BCNC (SCALA) AI SUB. 25-26.
9	via valle	SNC	T-1			BCNC (SCALA) AI SUB. 27-28.
10						SOPPRESSO
11	via valle	SNC	T			ABITAZIONE DI TIPO CIVILE
12	via valle	SNC	T			ABITAZIONE DI TIPO CIVILE
13	via valle	SNC	T			ABITAZIONE DI TIPO CIVILE
14	via valle	SNC	T			ABITAZIONE DI TIPO CIVILE
15	via valle	SNC	T			ABITAZIONE DI TIPO CIVILE
16	via valle	SNC	T			ABITAZIONE DI TIPO CIVILE
17	via valle	SNC	T			ABITAZIONE DI TIPO CIVILE
18	via valle	SNC	T			ABITAZIONE DI TIPO CIVILE
19	via valle	SNC	T			ABITAZIONE DI TIPO CIVILE
20	via valle	SNC	T			ABITAZIONE DI TIPO CIVILE
21	via valle	SNC	1			ABITAZIONE DI TIPO CIVILE
22	via valle	SNC	1			ABITAZIONE DI TIPO CIVILE
23	via valle	SNC	1			ABITAZIONE DI TIPO CIVILE
24	via valle	SNC	1			ABITAZIONE DI TIPO CIVILE
25	via valle	SNC	1			ABITAZIONE DI TIPO CIVILE
26	via valle	SNC	1			ABITAZIONE DI TIPO CIVILE
27	via valle	SNC	1			ABITAZIONE DI TIPO CIVILE
28	via valle	SNC	1			ABITAZIONE DI TIPO CIVILE
29						SOPPRESSO
30	via valle	SNC	T			BCNC (VIALETTO, PISCINA, LOCALE MOTORI) AI SUB. 11-12-13-14-15-16-17-18-19-20-21-22-23-24-25-26-27-28-31-55-56-57-58-59-60-61-62-63-64-65-66-67-68-69-70-71-72-73-74-75-76-77-78-79-80-81-82-83-84-85-86-87-88-89-90-91-92-93-94-95-96-97-98-99-100-101-102.
31	via valle	SNC	T			ABITAZIONE DI TIPO CIVILE
32	via valle	SNC	T			BCNC (VIALETTO) AI SUB. 55-56-57-58-59-60--61-62-83-84-85-86-87-88-89-90.
33	via valle	SNC	T			BCNC (VIALETTO) AI SUB. 55-56-83-84.
34	via valle	SNC	T			BCNC (VIALETTO) AI SUB. 58-57-85-86.
35	via valle	SNC	T			BCNC (VIALETTO) AI SUB. 61-62-89-90.
36	via valle	SNC	T			BCNC (VIALETTO) AI SUB. 63-64-65-66-91-92-93-94.
37	via valle	SNC	T			BCNC (VIALETTO) AI SUB. 67-68-69-70-71-72-73-95-96-97-98.
38	via valle	SNC	T			BCNC (VIALETTO) AI SUB. 63-64-91-92.
39	via valle	SNC	T			BCNC (VIALETTO) AI SUB. 67-68-95-96.
40	via valle	SNC	T			BCNC (VIALETTO) AI SUB. 71-72-73-74-75-76-77-78-79-80-81-82-99-100-101-102.
41	via valle	SNC	T			BCNC (VIALETTO) AI SUB. 79-80-99-100.
42	via valle	SNC	T			BCNC (VIALETTO) AI SUB. 81-82-101-102.
43	via valle	SNC	T			BCNC (VIALETTO) AI SUB. 79-80-81-82.
44	via valle	SNC	T			BCNC (VIALETTO) AI SUB. 61-62-63-64.
45	via valle	SNC	T-1			BCNC (SCALA) AI SUB. 83-84.
46	via valle	SNC	T-1			BCNC (SCALA) AI SUB. 85-86.
47	via valle	SNC	T-1			BCNC (SCALA) AI SUB. 87-88.
48	via valle	SNC	T-1			BCNC (SCALA) AI SUB. 89-90.
49	via valle	SNC	T-1			BCNC (SCALA) AI SUB. 91-92.
50	via valle	SNC	T-1			BCNC (SCALA) AI SUB. 93-94.
51	via valle	SNC	T-1			BCNC (SCALA) AI SUB. 95-96.
52	via valle	SNC	T-1			BCNC (SCALA) AI SUB. 97-98.
53	via valle	SNC	T-1			BCNC (SCALA) AI SUB. 99-100.

Direzione Provinciale di Brescia

Ufficio Provinciale - Territorio

Servizi Catastali

Comune di: MANERBA DEL GARDA

Elenco Subalterni

ACCERTAMENTO DELLA PROPRIETA IMMOBILIARE URBANA

ELENCO DEI SUBALTERNI ASSEGNATI

Comune	Sezione	Foglio	Particella		Tipo mappale	del:
MANERBA DEL GARDA		7	11144			
Sub	UBICAZIONE via/piazza	n°civ	Piani	Scala	Int.	DESCRIZIONE
54	via valle	SNC	T-1			BCNC (SCALA) AI SUB. 101-102.
55	via valle	SNC	T			ABITAZIONE DI TIPO CIVILE
56	via valle	SNC	T			ABITAZIONE DI TIPO CIVILE
57						SOPPRESSO
58						SOPPRESSO
59	via valle	SNC	T			ABITAZIONE DI TIPO CIVILE
60	via valle	SNC	T			ABITAZIONE DI TIPO CIVILE
61	via valle	SNC	T			ABITAZIONE DI TIPO CIVILE
62	via valle	SNC	T			ABITAZIONE DI TIPO CIVILE
63	via valle	SNC	T			ABITAZIONE DI TIPO CIVILE
64	via valle	SNC	T			ABITAZIONE DI TIPO CIVILE
65	via valle	SNC	T			ABITAZIONE DI TIPO CIVILE
66	via valle	SNC	T			ABITAZIONE DI TIPO CIVILE
67	via valle	SNC	T			ABITAZIONE DI TIPO CIVILE
68	via valle	SNC	T			ABITAZIONE DI TIPO CIVILE
69	via valle	SNC	T			ABITAZIONE DI TIPO CIVILE
70	via valle	SNC	T			ABITAZIONE DI TIPO CIVILE
71	via valle	SNC	T			ABITAZIONE DI TIPO CIVILE
72	via valle	SNC	T			ABITAZIONE DI TIPO CIVILE
73	via valle	SNC	T			ABITAZIONE DI TIPO CIVILE
74	via valle	SNC	T			ABITAZIONE DI TIPO CIVILE
75	via valle	SNC	T			ABITAZIONE DI TIPO CIVILE
76	via valle	SNC	T			ABITAZIONE DI TIPO CIVILE
77	via valle	SNC	T			ABITAZIONE DI TIPO CIVILE
78	via valle	SNC	T			ABITAZIONE DI TIPO CIVILE
79	via valle	SNC	T			ABITAZIONE DI TIPO CIVILE
80	via valle	SNC	T			ABITAZIONE DI TIPO CIVILE
81	via valle	SNC	T			ABITAZIONE DI TIPO CIVILE
82	via valle	SNC	T			ABITAZIONE DI TIPO CIVILE
83	via valle	SNC	1			ABITAZIONE DI TIPO CIVILE
84	via valle	SNC	1			UFFICIO
85	via valle	SNC	1			ABITAZIONE DI TIPO CIVILE
86	via valle	SNC	1			ABITAZIONE DI TIPO CIVILE
87	via valle	SNC	1			ABITAZIONE DI TIPO CIVILE
88	via valle	SNC	1			ABITAZIONE DI TIPO CIVILE
89	via valle	SNC	1			ABITAZIONE DI TIPO CIVILE
90	via valle	SNC	1			ABITAZIONE DI TIPO CIVILE
91	via valle	SNC	1			ABITAZIONE DI TIPO CIVILE
92	via valle	SNC	1			ABITAZIONE DI TIPO CIVILE
93	via valle	SNC	1			ABITAZIONE DI TIPO CIVILE
94	via valle	SNC	1			ABITAZIONE DI TIPO CIVILE
95	via valle	SNC	1			ABITAZIONE DI TIPO CIVILE
96	via valle	SNC	1			ABITAZIONE DI TIPO CIVILE
97	via valle	SNC	1			ABITAZIONE DI TIPO CIVILE
98	via valle	SNC	1			ABITAZIONE DI TIPO CIVILE
99	via valle	SNC	1			ABITAZIONE DI TIPO CIVILE
100	via valle	SNC	1			ABITAZIONE DI TIPO CIVILE
101	via valle	SNC	1			ABITAZIONE DI TIPO CIVILE
102	via valle	SNC	1			ABITAZIONE DI TIPO CIVILE
103	via valle	SNC	T			ABITAZIONE DI TIPO CIVILE

Unità immobiliari n. 103

Tributi erariali: 0,00

Visura telematica

* Codice Fiscale Validato in Anagrafe Tributaria

Agenzia del Territorio
CATASTO FABBRICATI
Ufficio Provinciale di
Brescia

Dichiarazione protocollo n. BS0384732 del 14/12/2005

Planimetria di u.i.u. in Comune di Manerba Del Garda

Via Valle

civ. SNC

Identificativi Catastali:

Sezione:

Foglio: 7

Particella: 11144

Subalterno: 26

Compilata da:

Mattiotti Flaviano

Iscritto all'albo:

Geometri

Prov. Brescia

N. 4138

Scheda n. 1

Scala 1:200

PIANTA PIANO PRIMO

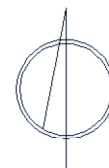
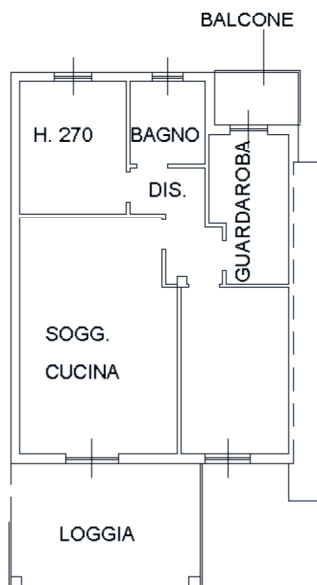

Ultima planimetria in atti

Data: 30/05/2017 - n. T274957 - Richiedente: BSRGNZ74B08B157K

Totale schede: 1 - Formato di acquisizione: A4(210x297) - Formato stampa richiesto: A4(210x297)

Agenzia del Territorio
CATASTO FABBRICATI
Ufficio Provinciale di
Brescia

Dichiarazione protocollo n. BS0135578 del 28/04/2005

Planimetria di u.i.u. in Comune di Manerba Del Garda

Via Valle

civ. SNC

Identificativi Catastali:

Sezione:

Foglio: 7

Particella: 11156

Subalterno: 34

Compilata da:

Mattiotti Flaviano

Iscritto all'albo:

Geometri

Prov. Brescia

N. 4138

Scheda n. 1

Scala 1:200

PIANTA PIANO INTERRATO

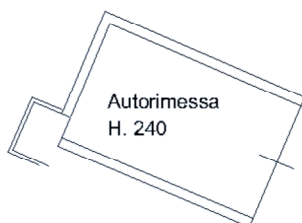

Ultima planimetria in atti

Data: 30/05/2017 - n. T274956 - Richiedente: BSRGNZ74B08B157K

Totale schede: 1 - Formato di acquisizione: A4(210x297) - Formato stampa richiesto: A4(210x297)