

MODULARIO
F. Cat. S. F. - 480



MINISTERO DELLE FINANZE
DIREZIONE GENERALE DEL CATASTO E DEI SERVIZI TECNICI ERARIALI

(n. 712/V cat.)
Mod. A (Nuovo Catasto Edilizio Urbano)

NUOVO CATASTO EDILIZIO URBANO

(R. DECRETO - LEGGE 11 APRILE 1976, n. 431)

Planimetria dell'immobile situato nel Comune di LUMEZZANE PIEVE Via MONTE SABOTINO 31

Ditta

Allegato alla dichiarazione presentata all'Ufficio Tecnico Erariale di BRESCIA

Scheda N.

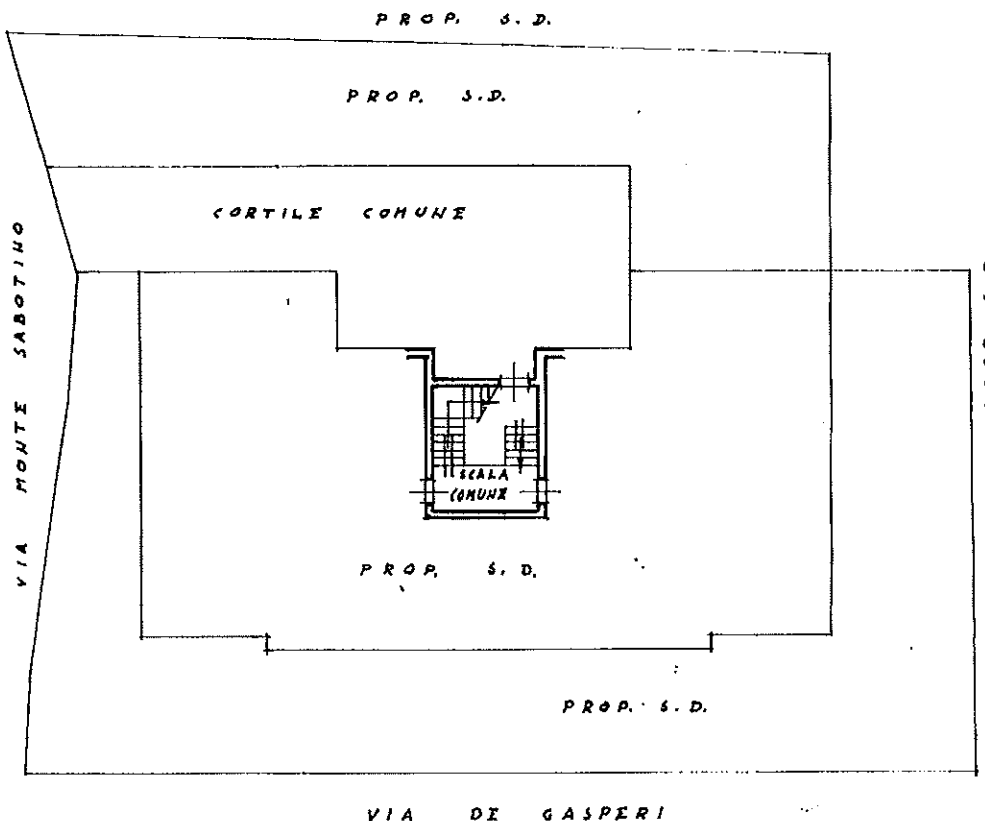

PIANO RIALZATO

ORIENTAMENTO



SCALA DI 1: 200

Spazio riservato per le annotazioni d'Ufficio	DATI DEL CATASTO URBANO JOVE E SORTA LA NUOVA COSTRUZIONE	
DATA	Numero della particella	693
PROT. N.°	Sezione o Comune censuario	Lumezzane Pieve
	Foglio	8
	Numero di mappa	3900
	Subalterno	82

Compilata dal GEOMETRA
(Titolo, nome e cognome del tecnico)

Iscritto all'Albo dei GEOMETRI
della Provincia di BRESCIA

DATA 14-5-85
Firma: Geometra [Signature]

NUC

Planimetria dell'imm.
Ditta ~~XXXXXXXXXXXX~~
Allegato alla dichiara

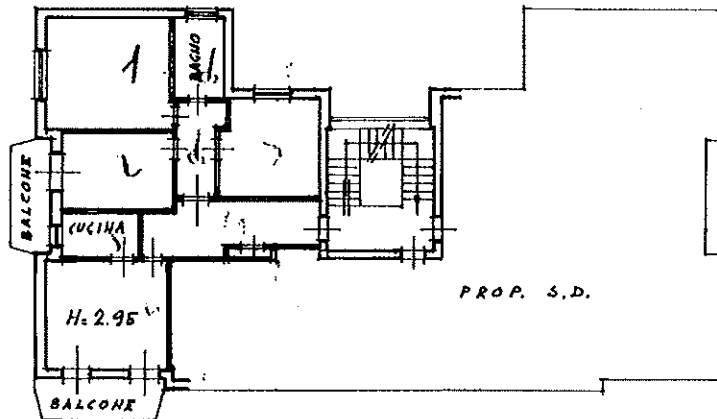

PIANO SECONDO

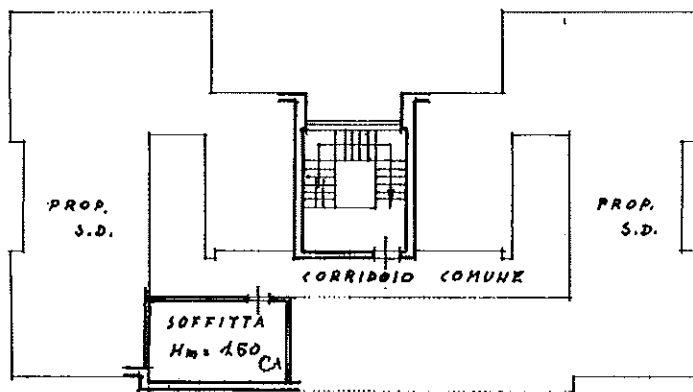

PIANO QUARTO

VIA MONTE SABOTINO

unità (0)

VIA MONTE SABOTINO n. 31 Piano 2° - Sez. urbanistica NCT - Foglio 15 - Particella 87 - Subalerno 16 >

Spazio riservato

DATA
PROT. N.°

f. spoltoato e.c.

Agenzia del Territorio
CATASTO FABBRICATI
Ufficio provinciale di Brescia

ELABORATO PLANIMETRICO Compilato da: Gerelli Enzo Emilio Iscritto all'albo: Geometri Prov. Brescia N. 2201
Comune di Lumezzane Sezione: NCT Foglio: 15 Particella: 87 Protocollo n. BS0383791 del 13/12/2005
Dimostrazione grafica dei subaltriati Tipo Mappale n. del. Scala 1 : 500

PIANO PRIMO



PIANO RIALZATO

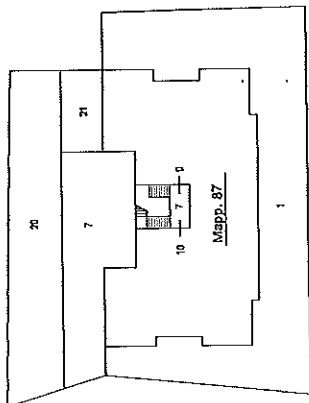

PIANO SEMINTERRATO

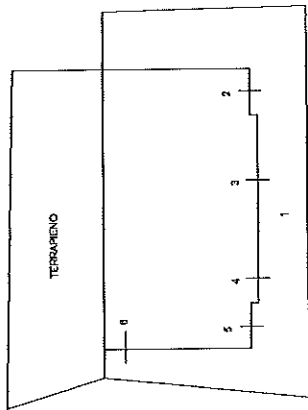

PIANO QUARTO

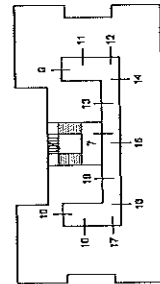

PIANO TERZO

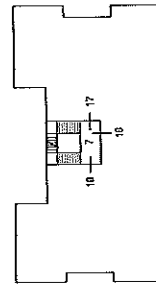

PIANO SECONDO

