

A) VIA G. MATTEOTTI N. 67













N=5056500

E=1596800

Firmato Da: VASSALLO NATALE Emesso Da: ARUBAPEC S.P.A. NG CA 3 Serial#: 650471995ee838e563a882857691910f

17-011-2019 10:29:43  
Prot. n. BS0163643/2019

Scala originale: 1:1000  
Dimensione cornice: 388.000 x 276.000 metri

Comune: LUMEZZANE  
Foglio: 12  
Richiedente: VASSALLO NATALE

1 Particella: 267



Agenzia del Territorio  
**CATASTO FABBRICATI**  
Ufficio Provinciale di  
**Brescia**

Dichiarazione protocollo n. BS0472700 del 18/11/2008

Planimetria di u.i.u. in Comune di Lumezzane

Via Giacomo Matteotti

civ. 67

Identificativi Catastali:

Sezione: NCT  
Foglio: 12  
Particella: 267  
Subalterno: 1

Compilata da:  
Fedeli Giuseppe

Iscritto all'albo:  
Geometri

Prov. Brescia

N. 3944

Scheda n. 1

Scala 1:200

PIANO SEMINTERRATO

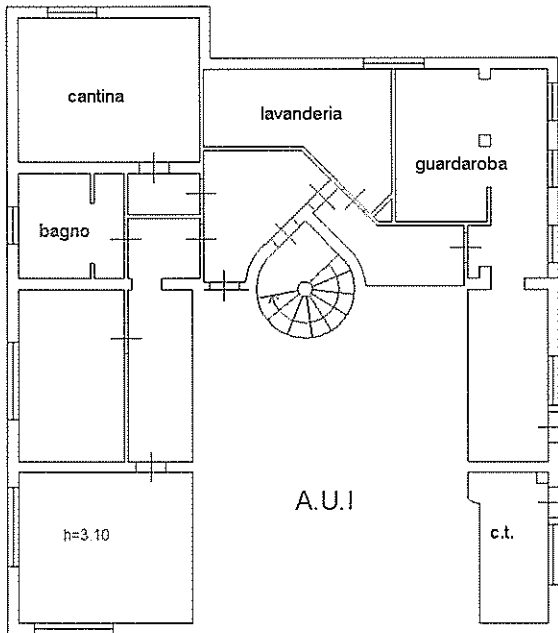

PIANO TERRA

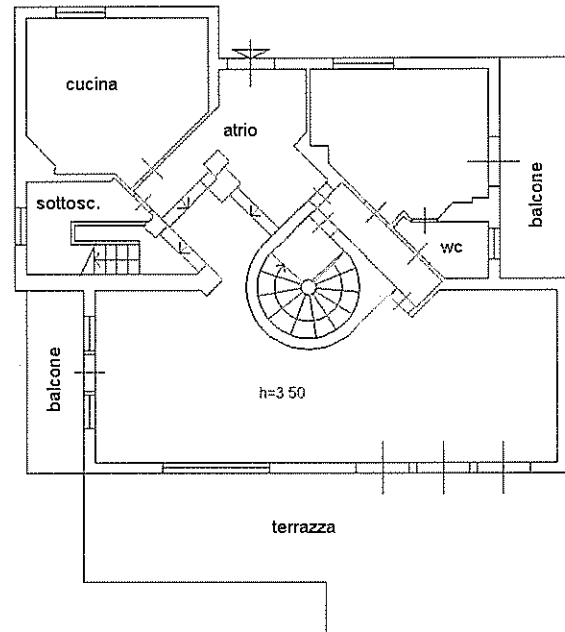

PIANO PRIMO

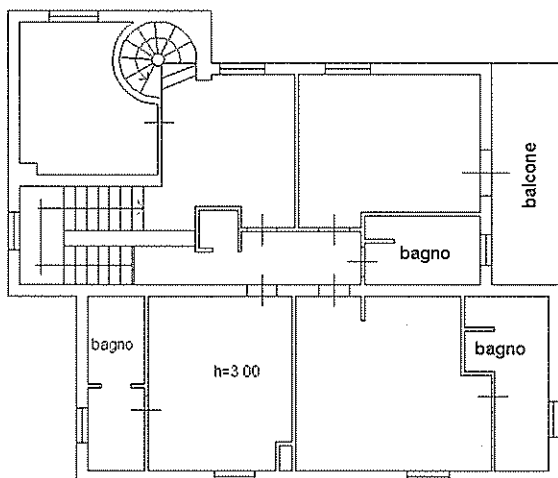

PIANO SECONDO

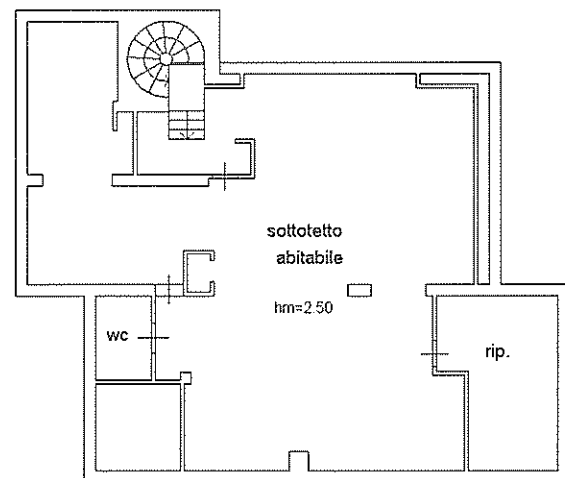

Catasto dei Fabbricati - Situazione al 17/10/2019 - Comune di LUMEZZANE(E738) - < Sezione Urbana: NCT Foglio: 12 Particella: 267 - Subalterno 1  
VIA GIACOMO MATTEOTTI n. 67 piano: T-1-S1-2;

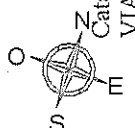

**Agenzia del Territorio**  
**CATASTO FABBRICATI**  
Ufficio Provinciale di  
Brescia

Dichiarazione protocollo n. BS0472700 del 18/11/2008

Planimetria di u.i.u. in Comune di Lumezzane

Via Giacomo Matteotti

civ. 67

Identificativi Catastali:

Sezione: NCT

Foglio: 12

Particella: 267

Subalterno: 2

Compilata da:  
Fedeli Giuseppe

Iscritto all'albo:  
Geometri

Prov. Brescia

N. 3944

Scheda n. 1

Scala 1:200

### PIANO SEMINTERRATO

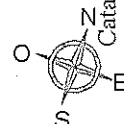
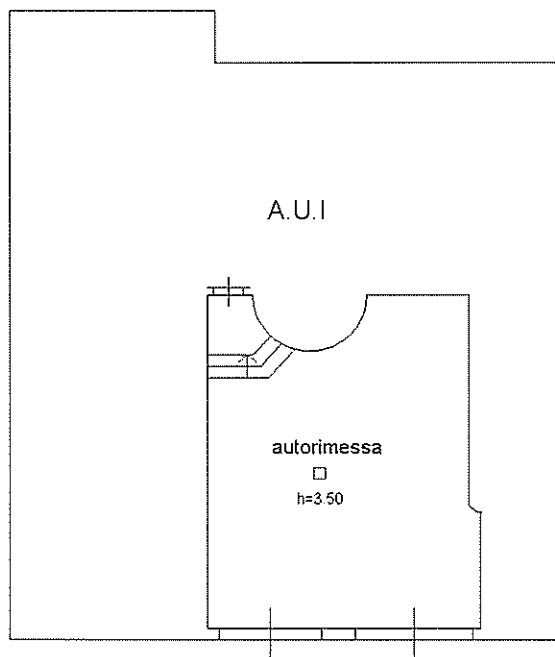

Catasto dei Fabbricati - Situazione al 17/10/2019 - Comune di LUMEZZANE(E738) - < Sezione Urbana: NCT Foglio: 12 Particella: 267 - Subalterno 2  
VIA GIACOMO MATTEOTTI n. 67 piano: S1;

**ELABORATO PLANIMETRICO**

Compilato da:  
Lombardi Enrico

Iscritto all'albo:  
Geometri

Prov. Brescia N. 5251

**Agenzia delle Entrate**  
**CATASTO FABBRICATI**  
Ufficio Provinciale di  
Brescia

Comune di Lumezzane Protocollo n. BS0155010 del 21/07/2014

Sezione: NCT Foglio: 12 Particella: 267 Tipo Mappale n. del

Dimostrazione grafica dei subalterni Scala 1 : 500

PIANO SEMINTERRATO

Via De Gasperi

mappale 266

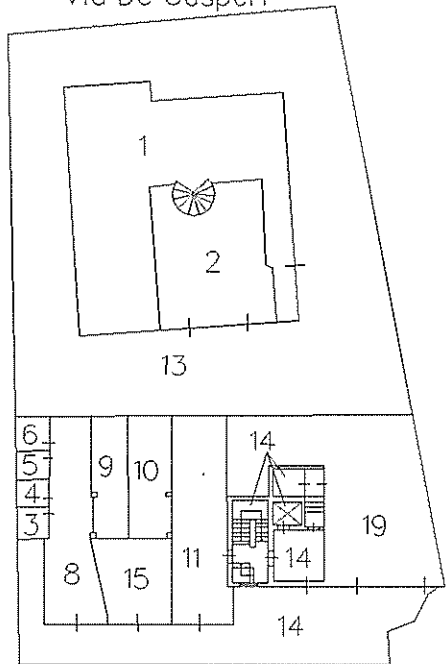

mappale 277

PIANO TERRA

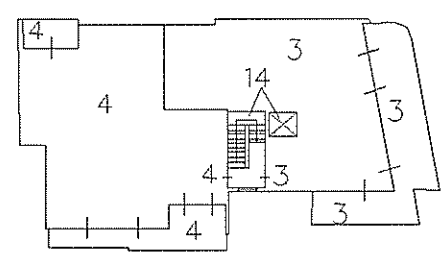
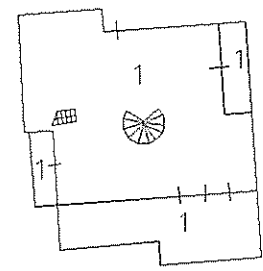

mappale 163

PIANO PRIMO

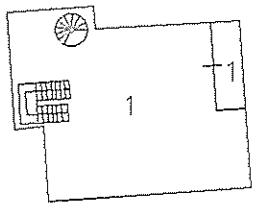

PIANO SECONDO

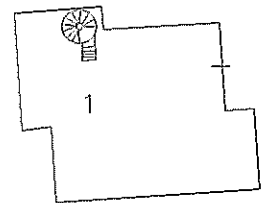

PIANO TERZO

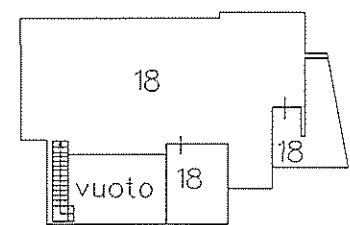
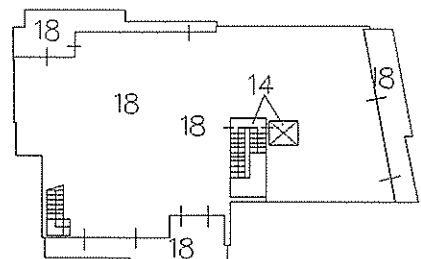
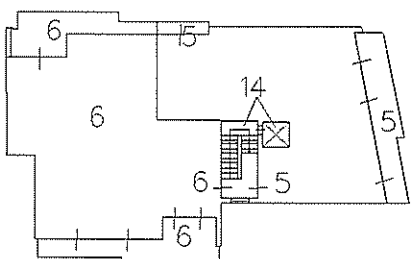

Catasto dei Fabbricati - Situazione al 17/10/2019 - Comune di LUMEZZANE (E738) - < Sezione Urbana: NCT Foglio: 12 Particella: 267 - Elaborato planimetr