

N=5041500

E=1574100

16-Jan-2020 16:34:21
 Prot. n. T260238/2020

Scala originale: 1:2000
 Dimensione cornice: 534.000 x 378.000 metri

Comune: CHIARI
 Foglio: 34

1 Particella: 57

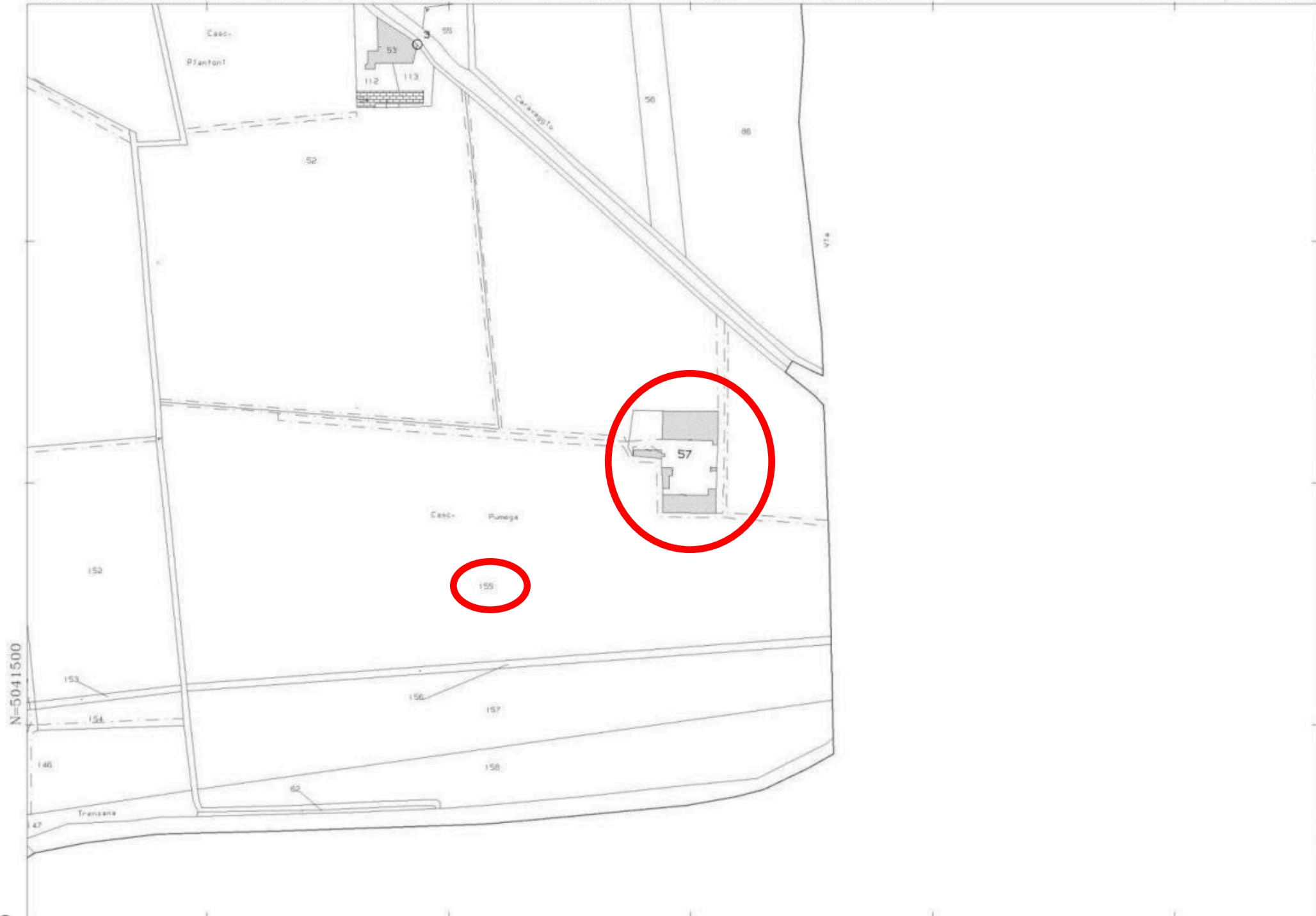

16-Gen-2020 16:34:21
Prot. n. T260228/2020

Scala originale: 1:2000
Dimensione cornice: 534.000 x 378.000 metri

Comune: CHIARI
Foglio: 34

N=5041500

E=1574100

1 Particella: 57



Ufficio Tecnico Erariale di BRESCIA

ELABORATO PLANIMETRICO

Pag. n. 1 di 1

Comune CHIARI	Sezione NCT	Foglio 34	Numero 57	Tipo mappale n. 8020	del 27/10/2000
-------------------------	-----------------------	---------------------	---------------------	--------------------------------	--------------------------

DIMOSTRAZIONE GRAFICA DEI SUBALTERNI ASSEGNATI

scala 1: 500

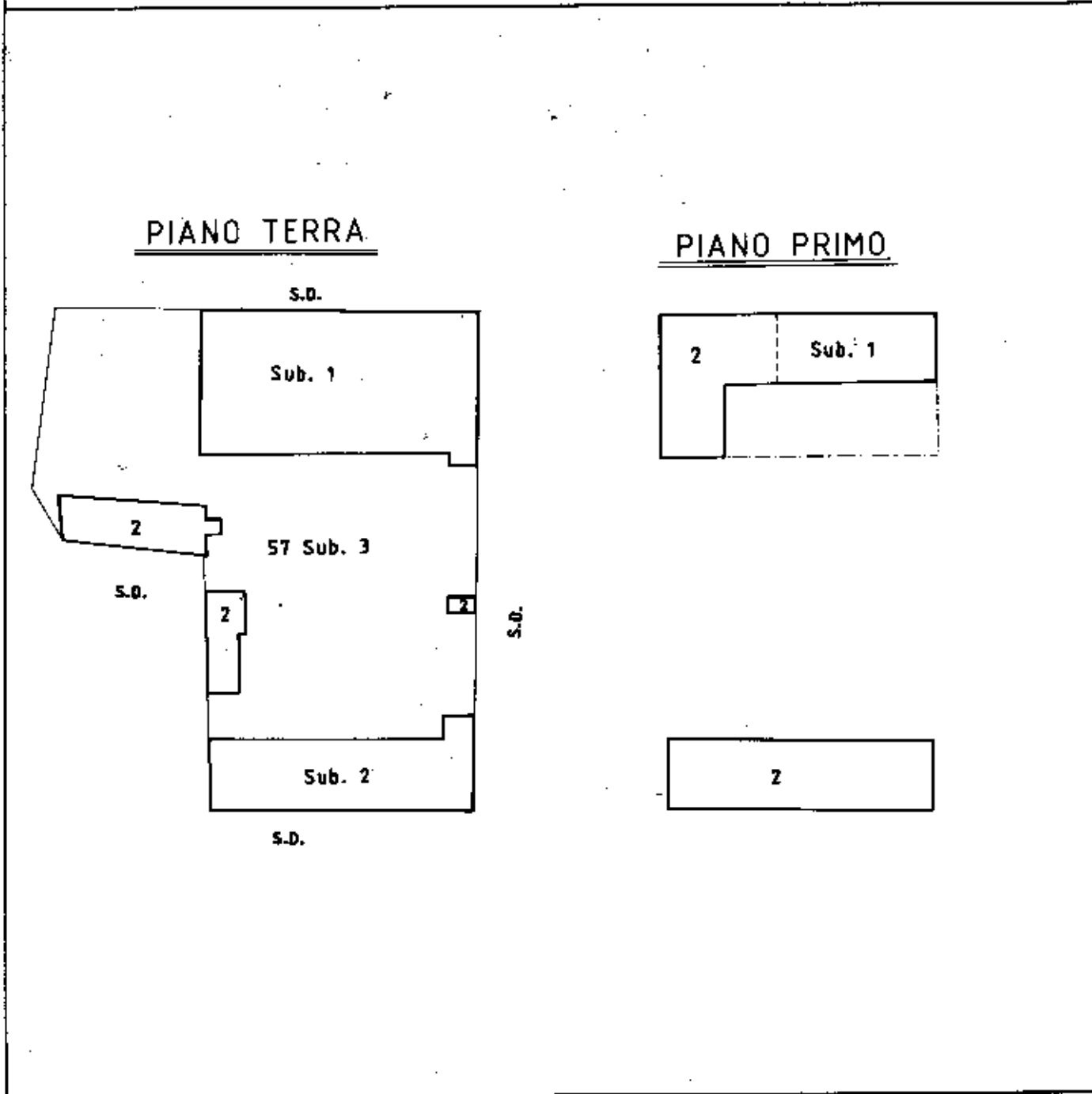

Reservato all'Ufficio Tecnico Erariale

L'operatore

IL TECNICO

Protocollo

8856/01

Sostituisce il presente mod. EP/2 prot.

Annullato e sostituito dal mod. EP/2 prot.

Vito Menes
Firma e timbro

Ultima planimetria in atti

Data presentazione: 10/01/2001 - Data: 21/02/2020 - n. T286667 - Richiedente: Telematico

Totale schede: 2 - Formato di acquisizione: A4(210x297) - Formato stampa richiesto: A4(210x297) - Fattore di scala non utilizzabile

Catasto dei Fabbricati - Situazione al 21/02/2020 - Comune di CHIARI (C618) - < Sez. Urb.: NCT - Foglio: 34 - Particella: 57 - Elaborato planimetrico >
Firmato Da: GANDOSSÌ CARLO Emesso Da: ARUBAPEC S.P.A. NG CA 3 Serial#: 849a87cb63f20e2c72333bbe043b9403

MODULARIO
F. - Catasto - 433



MINISTERO DELLE FINANZE
DIPARTIMENTO DEL TERRITORIO

Mod. EP/3 CEU

Ufficio Tecnico Erariale di BRESCIA

ELABORATO PLANIMETRICO

ELENCO DEI SUBALTERNI ASSEGNATI

Pag. n. 1 di 1

Comune CHIARI	Sezione NCT	Foglio 34	Numero 57	Tipo mappa n. 8020	del 27/10/2000
-------------------------	-----------------------	---------------------	---------------------	------------------------------	--------------------------

Numero	Sub.	UBICAZIONE via/piazza	N. civico	plano	scala	Int.	DESCRIZIONE
57		Via B.V. di Caravaggio		T,1			Abitazione.
57	2	Via B.V. di Caravaggio		T,1			Annessi Rurali.
57	3	Via B.V. di Caravaggio		T			BCNC corte comune ai sub. 1,2.

Ultima planimetria in atti

Protocollo

L'operatore

IL TECNICO

8856/01

data
[Signature]
firma e timbro

Catasto dei Fabbricati - Situazione al 21/02/2020 - Comune di CHIARI (C618) - < Sez.Urb.: NCT - Foglio: 34 - Particella: 57 - Elaborato planimetrico >
Firmato Da: GANDOSSI CARLO Emesso Da: ARUBAPEC S.P.A. NG CA 3 Serial#: 849a87cb63f20e2c72330b9e043b9403

MODELLO ANICI
F. 03/0004/48T



MINISTERO DELLE FINANZE
DIREZIONE GENERALE DEL CATASTO E DEI SISTEMI
CATASTO EDILIZIO URBANO (RDL 13-4-1939, n. 652)

MOD. BN (CEU)

LIRE
250

Planimetria di u.i.u. in Comune di **CHIARI** via **B. Vergine di Caravaggio** civ.

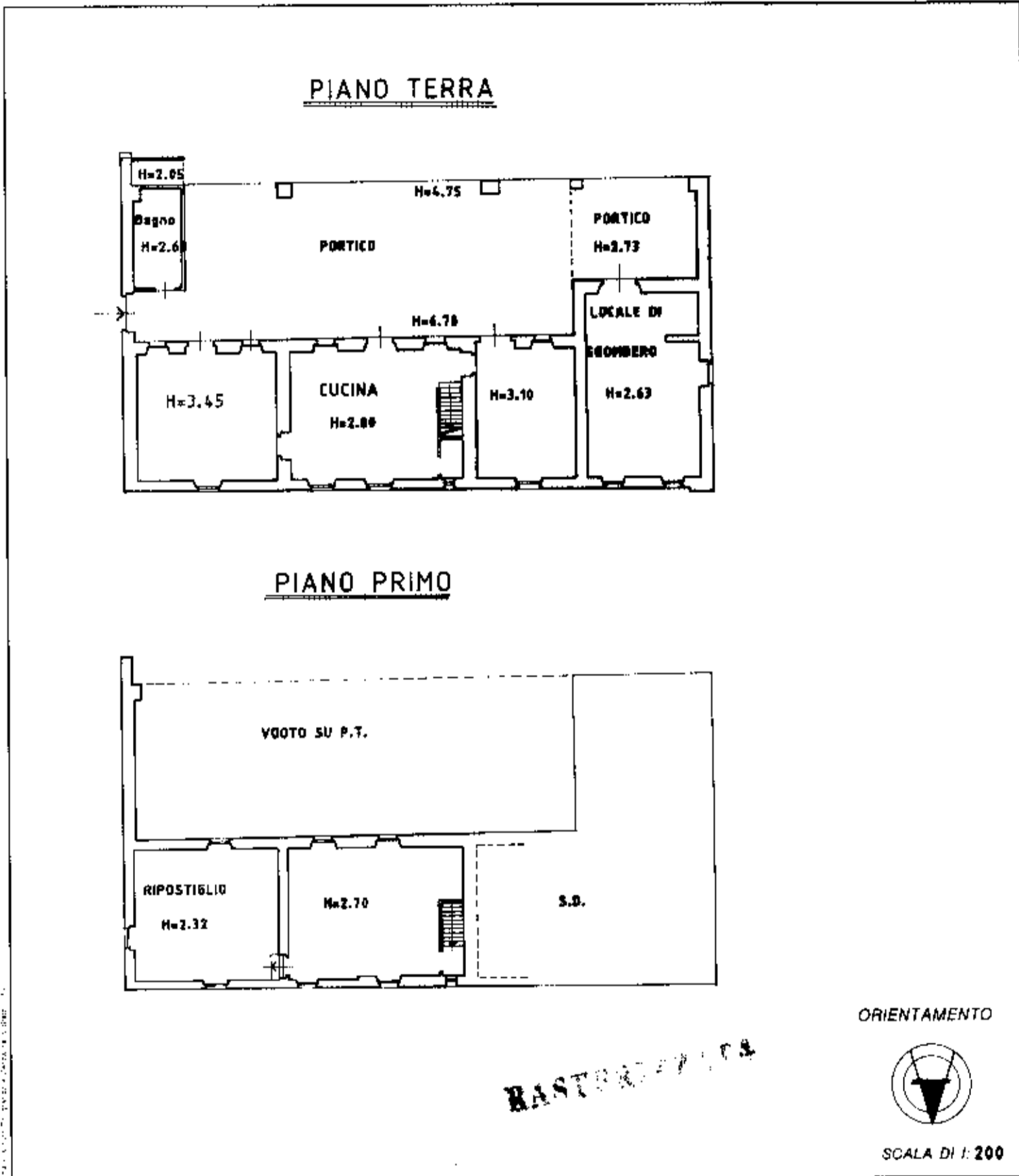

RUBINATO, P. 10/01/2001 - F. 03/0004/48T

Declarazione di N.C.
 Denuncia di variazione
 Identificazione catastale
 NCT/34
 57 sub. 1

Completata da **Geom. MEMOLI VITO COSIMO**
 (Titolo, cognome e nome)
 iscritto all'albo de **I GEOMETRI**
 della provincia di **BRESCIA** n. **2129**
 data Firma *Vito Memoli*
CHIARI

RISERVATO ALL'UFFICIO
 8/8/01

MODULARIO
F. 79 - rev. 4/88



MINISTERO DELLE FINANZE
DIPARTIMENTO DEL TERRITORIO

CATASTO EDILIZIO URBANO (RDL 13-4-1939, n. 652)

MOD. AN (CEU)

300

Planimetria di u.i.u. in Comune di **CHIARI** via **B. Vergine di Caravaggio** civ.

PIANO TERRA

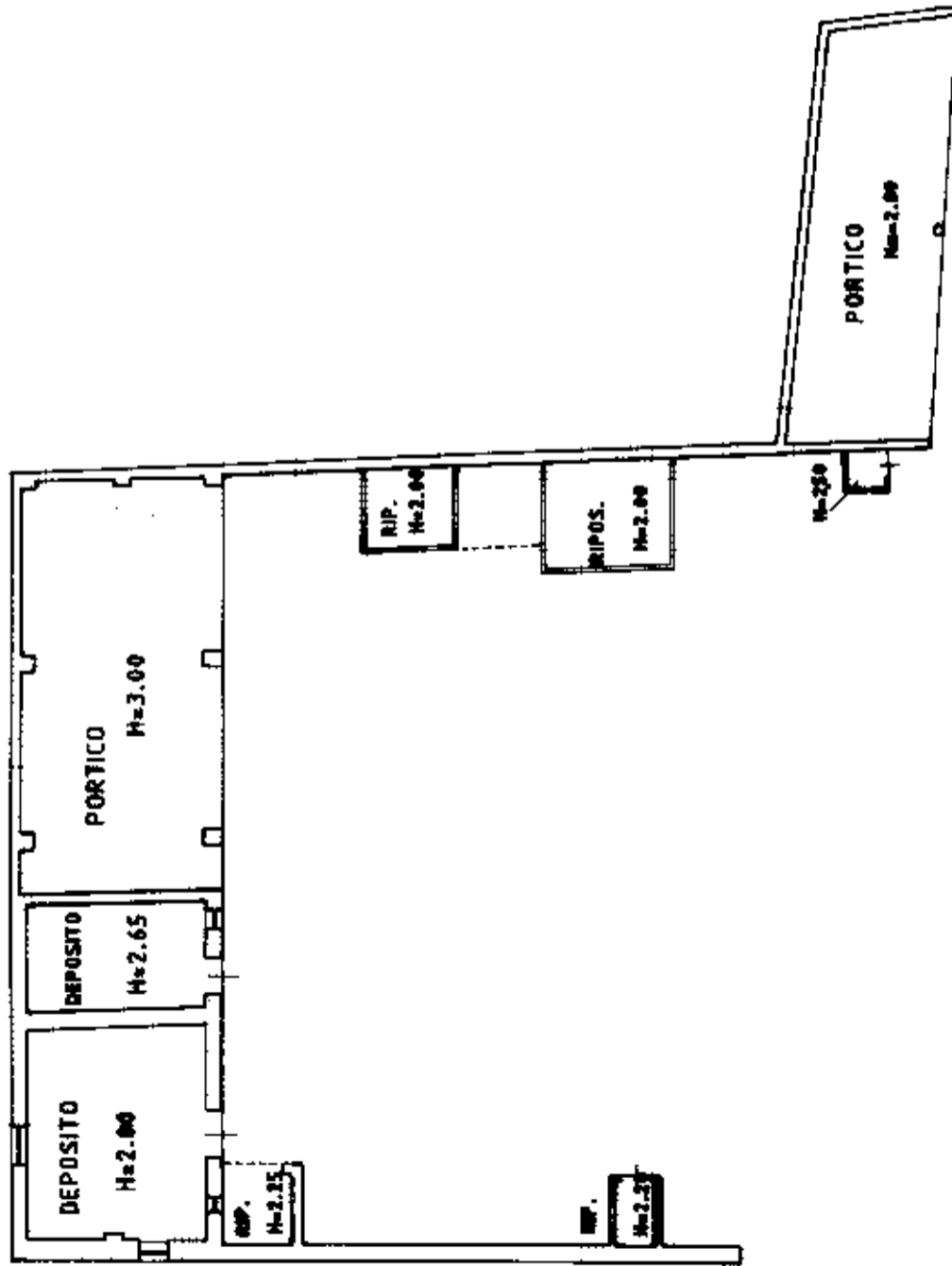

PIANO PRIMO



* Scala originale non disponibile. *

PIANO PRIMO

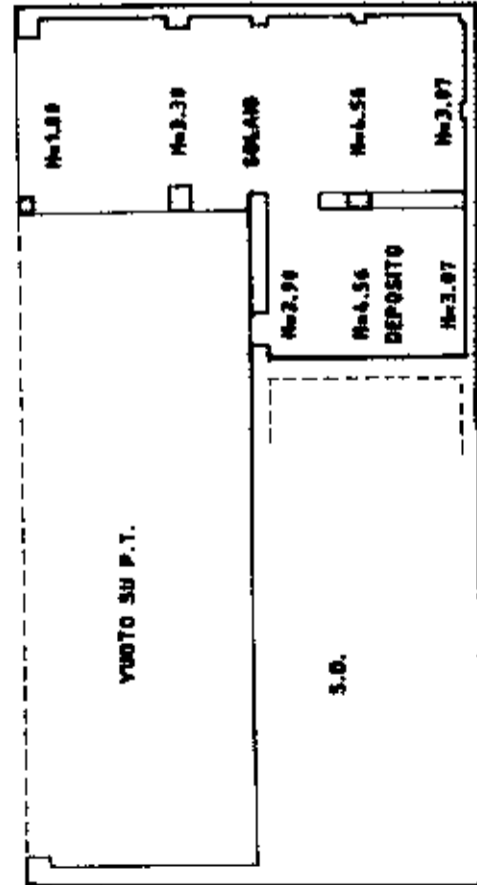

ORIENTAMENTO



SCALA DI 1:200

RISERVATO ALL'UFFICIO

Compilata dal **Geom. MEMOLI VITO COSIMO**
(Moto cognome e nome)

iscritto all'albo de **I. GEOMETRI**
della provincia di **BRESCIA** n. **2120**
data **10/11/1988**
Firma **Vito Memoli**

Dichiarazione di N.C.
Denuncia di variazione

Identificativi catastali
F. **NCT/34**
S. **57** sub. **2**