

**Agenzia del Territorio
CATASTO FABBRICATI
Ufficio Provinciale di
Brescia**

Dichiarazione protocollo n. **BS0051016** del **09/02/2007**
Planimetria di u.i.u. in Comune di Brescia
Loc. Violino PdZ A/19 civ.

Identificativi Catastali:
Sezione: NCT
Foglio: 105
Particella: 891
Subalterno: 11

Compilata da:
Cinini Richard
Iscritto all'albo:
Geometri
Prov. Brescia N. 3938

Scheda n. 1 Scala 1:200

PIANO TERRA H.2.70

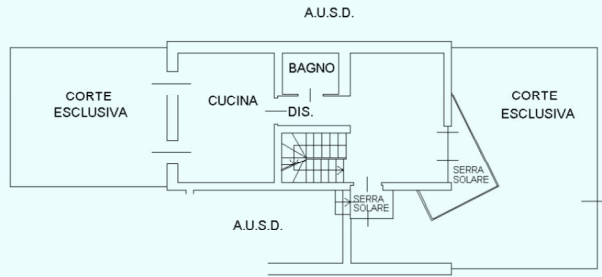

PIANO INTERRATO H.2.39

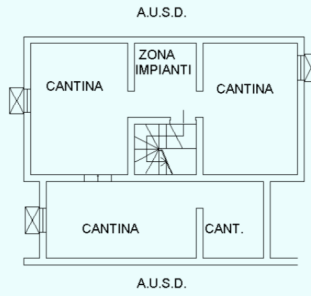

PIANO PRIMO

