

GRUPPO EDICOM

GRUPPO EDICOM

ALLEGATO 1

DOCUMENTAZIONE FOTOGRAFICA



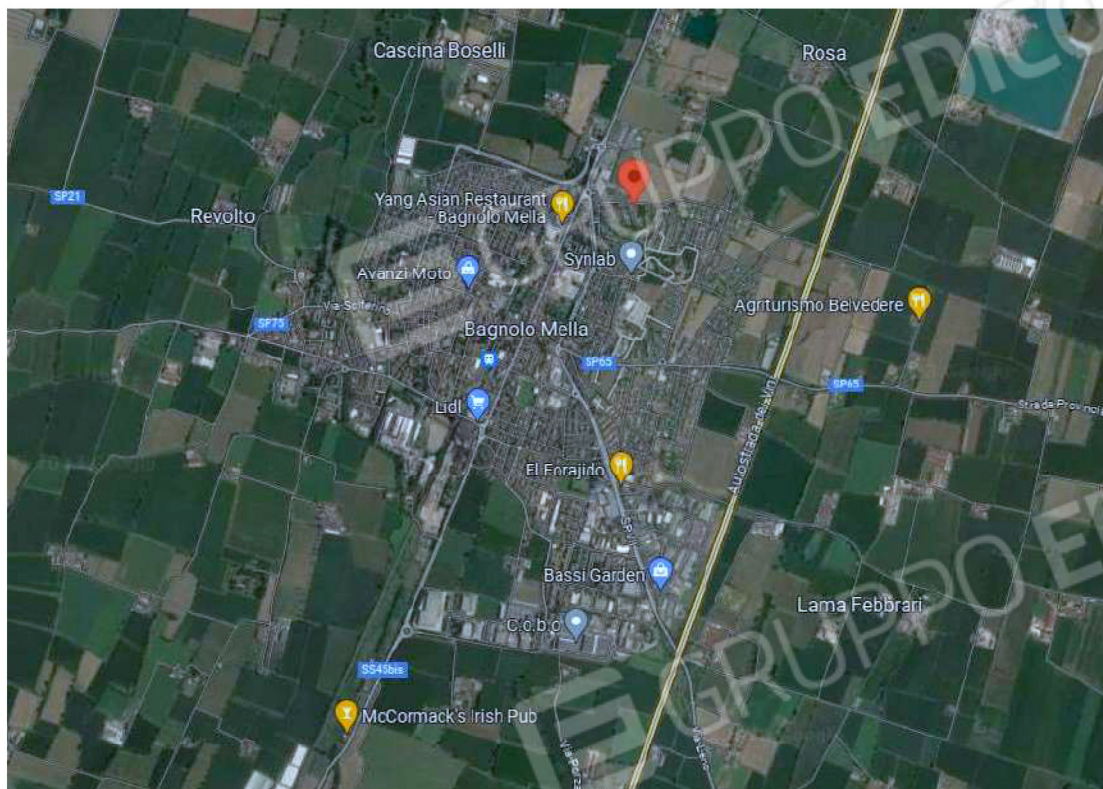

Fig. 01 – Bagnolo Mella (BS), localizzazione dell'immobile oggetto di perizia – Fonte Google Maps



Fig. 02- Indicazione dell'immobile oggetto di perizia – Fonte Google Maps





Fig. 03 - Vista dell'immobile oggetto di perizia



Fig. 04 - Vista dell'immobile fabbricato in cui è inserita l'autorimessa





Fig. 05 – Vista dell'immobile oggetto di perizia



Fig. 06 – Zona di ingresso e di collegamento con il fabbricato accanto





Fig. 07 – Cortile/strada condominiale



Fig. 08 – Zona di ingresso e di collegamento con il fabbricato accanto



Fig. 09 – Ingresso all'abitazione



Fig. 10 – Corridoio d'ingresso





Fig. 11 – Soggiorno



Fig. 12 - Soggiorno



Fig. 13 – Camera matrimoniale



Fig. 14 – Camera





Fig. 15 – Cucina



Fig. 15 – Cucina



Fig. 16 – Bagno



Fig. 17 – Bagno





Fig. 18 – Cantina

GRUPPO EDICOM

GRUPPO EDICOM

EDICOM

GRUPPO EDICOM

EDICOM

GRUPPO EDICOM

EDICOM

ALLEGATO 2

DOCUMENTAZIONE CATASTALE





Mappa catastale e tipologia carta catastale



30m

1:1.000







MODULARIO  
F. - Cat. S. T. - 400

**NUO**

Planimetria dell'immobile  
Ditta  
Allegato alla dichiarazione:

PLANIMETRIA 1/500

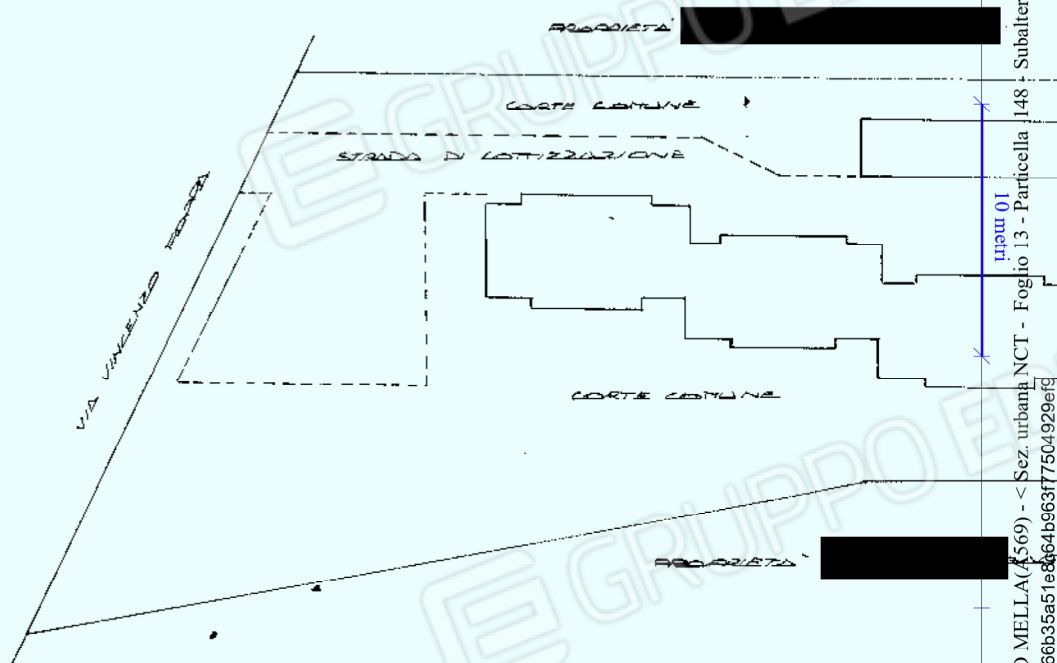

linea 01  
Catasto dei Fabbricati - Sezione di BAGNOLO MELLA (A.569) - < Sez. urbana NCT - Foglio 13 - Particella 148 - Subalterno 30 > - Uju grafiata  
Firmato DITTONI (CITIZIONE) UBAPPEC S.P.A. NG CA 3 Serial#: 5bb66b35a51e4d64b96377504929e6f

Spazio riservato per il notaio	
DATA	22/04/2023
PROT. N.°	11

I. spottonico

Ultima planimetria in atti



MODULORO  
F. - Cas. S. T. - 440



MINISTERO DELLE FINANZE  
DIREZIONE GENERALE DEL CATASTO E DEI SERVIZI TECNICI ERARIALI

(n. 712/V cat.)  
Mod. A (Nuovo Catasto Edilizio Urbano)

# NUOVO CATASTO EDILIZIO URBANO

(R. DECRETO - LEGGE 15 APRILE 1939, n. 662)

Planimetria dell'immobile situato nel Comune di BAGNOLO MELLA Via VINCENZO FERRARI

Ditta [REDACTED]

Allegato alla dichiarazione presentata all'Ufficio Tecnico Erariale di BRESCIA Scheda N. 17

FOLLIO N. 2

PROPRIETA' IMPRESA LONZARDI S.P.A.

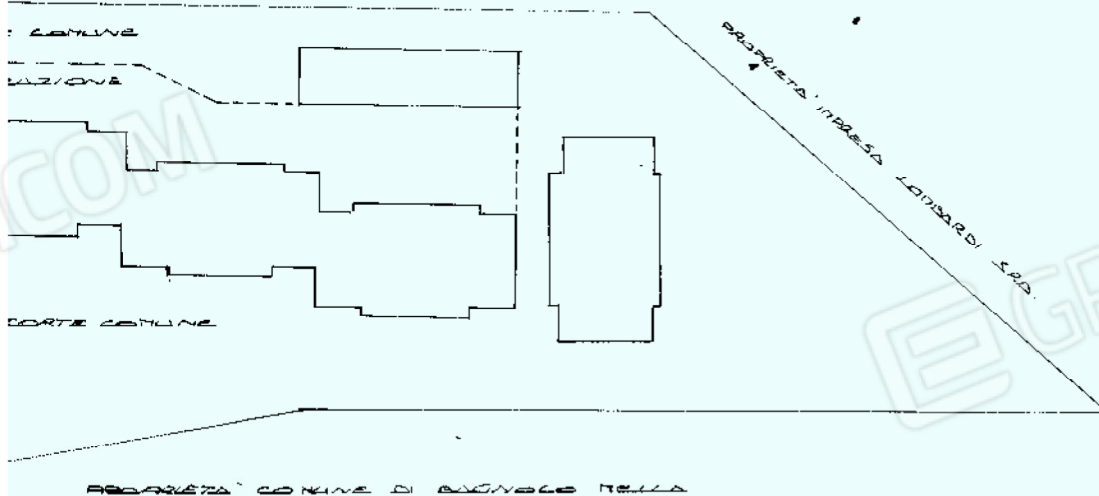

PROPRIETA' COMUNE DI BAGNOLO MELLA



ORIENTAMENTO



SCALA DI 1:500

Spazio riservato per le annotazioni d'Ufficio		DATI DEL CATASTO TERRENI DOVE È SORTA LA NUOVA COSTRUZIONE	
DATA	22/1/1982	Numero della partita	
PROT. N°	-143-	Sezione o Comune censuario	
		Foglio	
		Numero di mappa	
		Subalterno	

Compilata dal GEOMETRA  
(Titolo, nome e cognome del tecnico)  
ROSSINI GUIDO  
Iscritto all'Albo dei GEOMETRI  
della Provincia di BRESCIA  
DATA 16-9-1981  
Firma: [Signature]

Ultima planimetria in atti







MODULARIO  
F. - Cas. S. T. - 400

NUOV

Planimetria dell'immobile  
Ditta ~~COOPERATIVA~~  
COMUNE  
Allegato alla dichiarazione

ALTIMETRIA 1/500

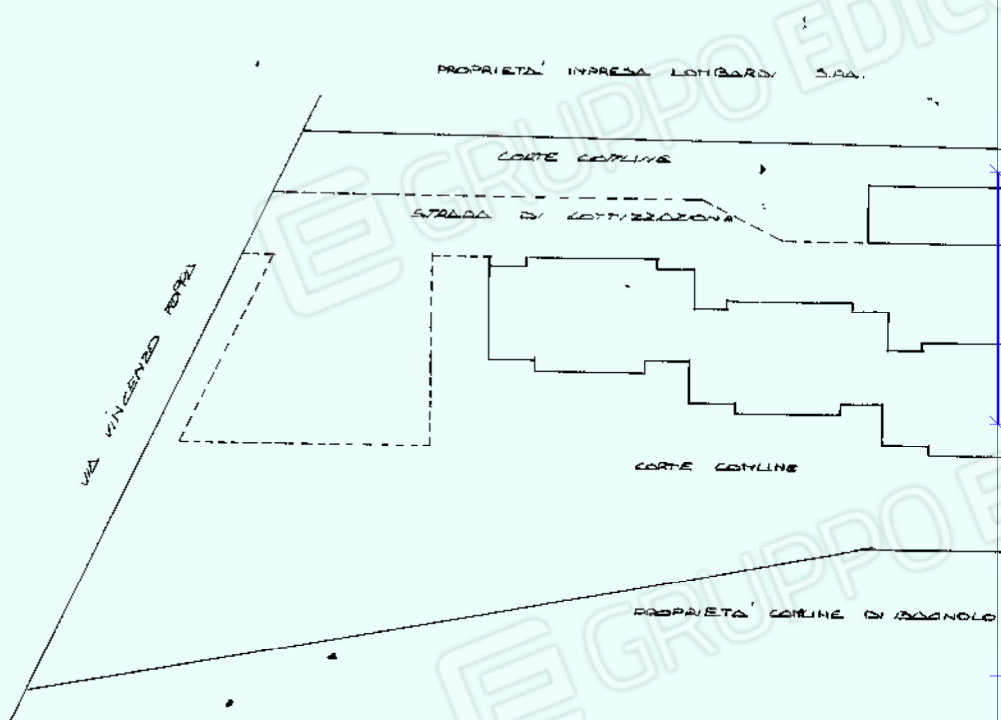

Subalterno 7 >  
 Particella 150  
 Foglio 13 - Particella  
 NCT - Sez. urbana  
 Comune di BAGNOLO MELLA (A069) - <Sez. urbana  
 NG CA 3 Serial#: 5bb66b35a51e8c44b96377504929e6  
 Firmato DITTONI

SPAZIO  
 DATA 22  
 PROT. N.° 19

Ultima planimetria in atti



MODULARIS  
F. - Cat. S. T. - 40\*

(n. 712/V cat.)  
Mod. A (Nuovo Catasto Edilizio Urbano)

# NUOVO CATASTO EDILIZIO URBANO

(R. DECRETO - LEGGE 18 APRILE 1961, N. 442)

Planimetria dell'immobile situato nel Comune di BAGNOLO MELLA Via VINCENTO FORZI

Ditta

Allegato alla dichiarazione presentata all'Ufficio Tecnico Erariale di BRESCIA

SCHEDE N. 36  
Foglio N. 2

PIRELLA GÖTTSCHE LOWE S.P.A.

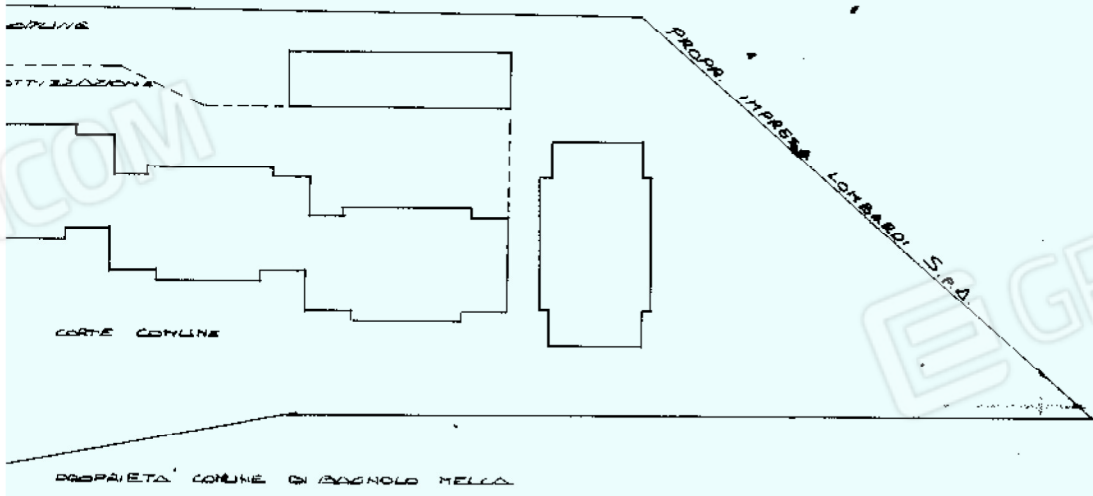

ORIENTAMENTO



SCALA DI 1: 500

SPAZIO RISERVATO PER LE ANNOTAZIONI D'UFFICIO	
DATA	22/1/1982
PROT. N.°	-192-

Compilata dal GEOMETRA  
(Titolo, nome e cognome del tecnico)  
ROSSINI GUIDO  
Iscritto all'Albo dei GEOMETRI  
della Provincia di BRESCIA  
DATA 16-9-1981  
Firma: *[Signature]*

Ultima planimetria in atti