



Lire  
20

# NUOVO CATASTO EDILIZIO URBANO

(R. DECRETO-LEGGE 13 APRILE 1959, N. 652)

Planimetria dell'immobile situato nel Comune di VILLA CARCINA Via F. CLISENTI  
Ditta CANCARINI SILVIO nato a Villa Pagnano il 23/12/93  
Allegata alla dichiarazione presentata all'Ufficio Tecnico Erariale di BRESCIA

15103257

MAPP. n° 85 SUB. 17

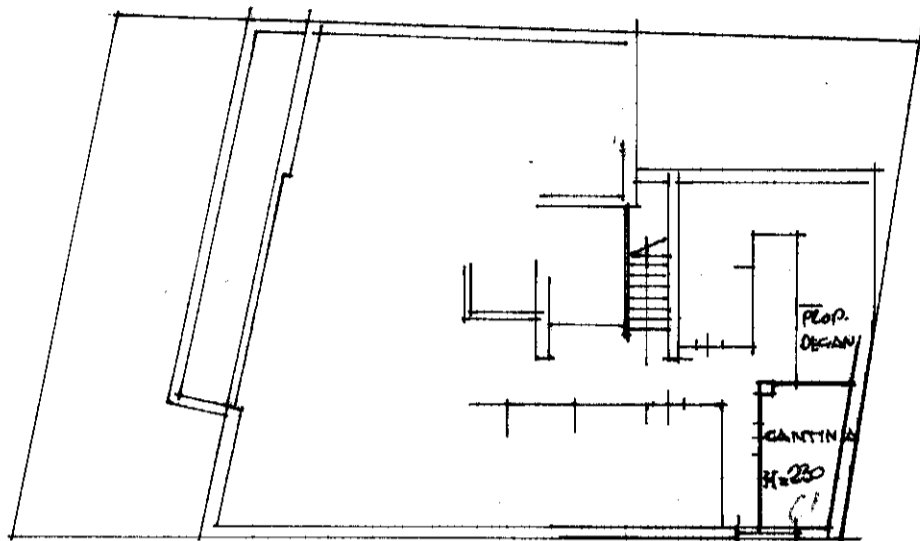

PIANO CANTINA

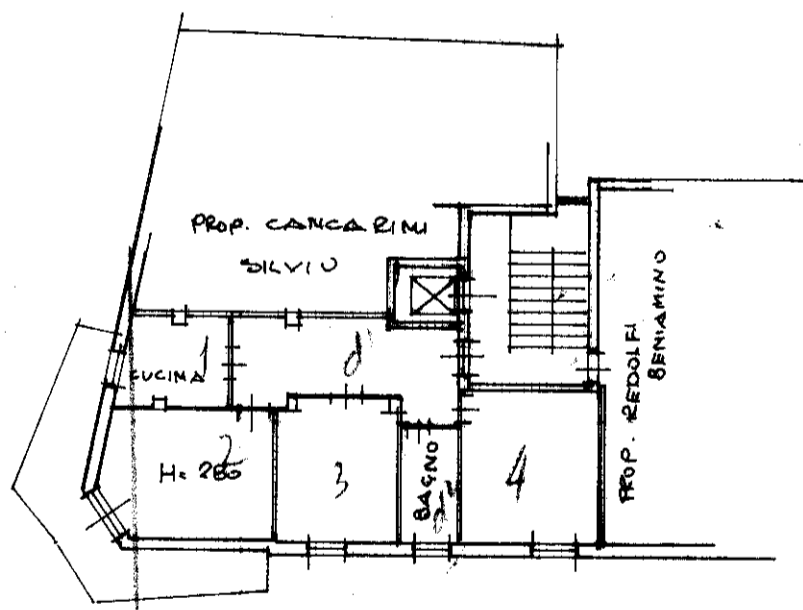

PIANO QUINTO

ORIENTAMENTO



SCALA DI 1:200

### SPAZIO RISERVATO PER LE ANNOTAZIONI D'UFFICIO

DATA 14-3-64  
PROT. N° 2708

Compilata dal Geom. G. Concanini  
(Titolo, nome e cognome del tecnico)

Iscritto all'Albo dei Geometri  
della Provincia di Brescia

DATA 10/4/64

Firma: Geometri Giuseppe