



N=5045700

E=1578400

1 Particella: 110

Firmato Da: ANNOVAZZI RAFFAELLA Emesso Da: ARUBAPEC S.P.A. NG CA 3 Serial#: ae21ff12d623d1067e9c90fe534913e

4-Mar-2022 11:34:36
Scala originale: 1:1000
Dimensione cornice: 287.000 x 189.000 metProtocollo pratica T10417/2022

Comune: (BS) ROVATO
Foglio: 8

Agenzia delle Entrate
CATASTO FABBRICATI
Ufficio provinciale di Brescia

ELABORATO PLANIMETRICO

Compilato da: Martinazzi Angelo

Iscritto all'albo: Ingegneri

Prov. Brescia

N. 1070

Comune di Rovato

Sezione: NCT Foglio: 8

Particella: 110

Protocollo n. BS0308307 del 26/11/2014

Dimostrazione grafica dei subalterni

Tipo Mappale n. 105995 dal 23/05/2014 Scala 1 : 200

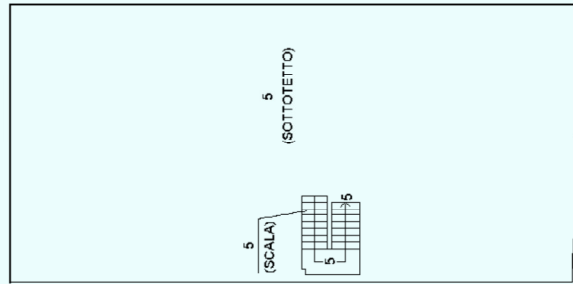

PIANO SECONDO (2)

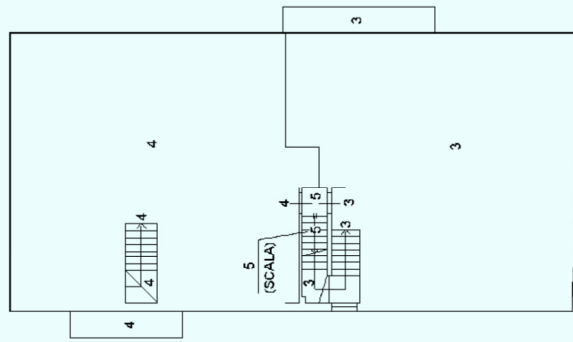

PIANO PRIMO (1)

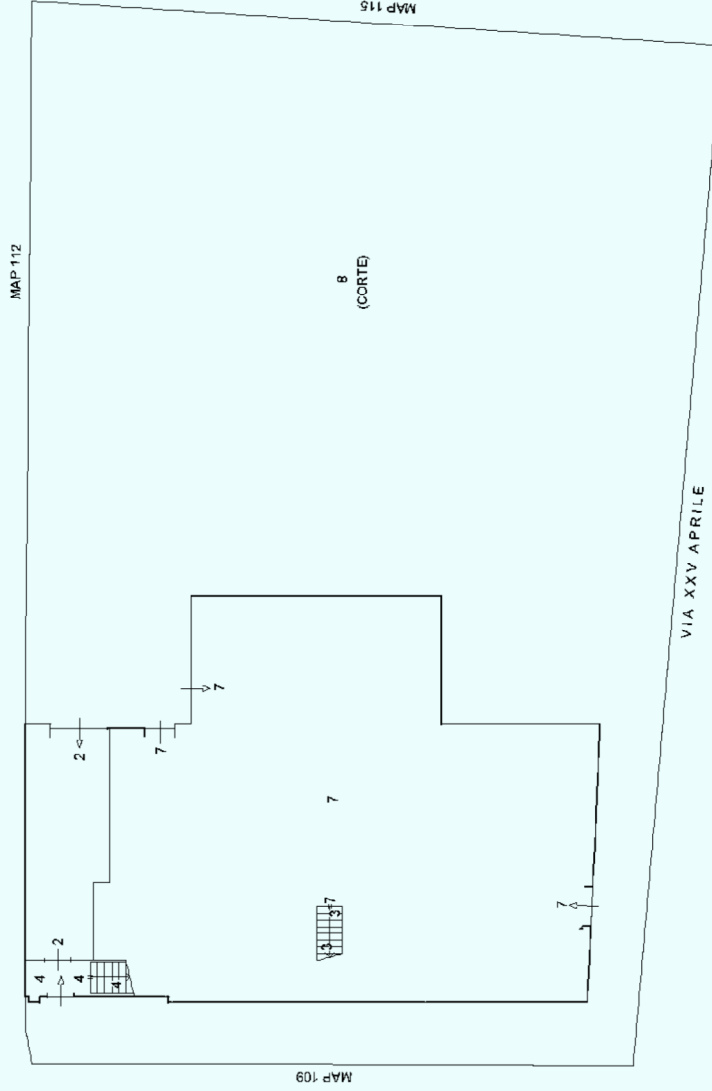

PIANO TERRA (T)

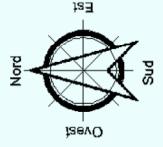

ACCERTAMENTO DELLA PROPRIETÀ IMMOBILIARE URBANA ELENCO DEI SUBALTERNI ASSEGNATI

Comune ROVATO	Sezione NCT	Foglio 8	Particella 110	Tipo mappale 105995	del: 23/05/2014
------------------	----------------	-------------	-------------------	------------------------	--------------------

Sub	UBICAZIONE via/piazza	n.civ	Piani	Scala	Int	DESCRIZIONE
1						SOPPRESSO
2	via xxv aprile	42	T			AUTORIMESSA
3	via xxv aprile	42	T-1			ABITAZIONE DI TIPO ECONOMICO
4	via xxv aprile	42	T-1			ABITAZIONE DI TIPO ECONOMICO
5	via xxv aprile	42	2			BENE NON CENSIBILE (SOTTOTETTO E SCALA) COMUNE AI SUB 3-4
6						SOPPRESSO
7	via xxv aprile	42	T			NEGOZIO
8	via xxv aprile	42	T			BENE NON CENSIBILE (CORTE) COMUNE AI SUB 2-3-4-7

Visura telematica



MODULARIO
F. riq. rand. 487



MINISTERO DELLE FINANZE
DIREZIONE GENERALE DEL CATASTO E DEI SS.TT.EE.

CATASTO EDILIZIO URBANO (RDL 13-4-1939, n. 652)

MOD. BN (CEU)

LIRE
385

Planimetria di u.i.u. in Comune di Rovato via XXV Aprile civ. 42

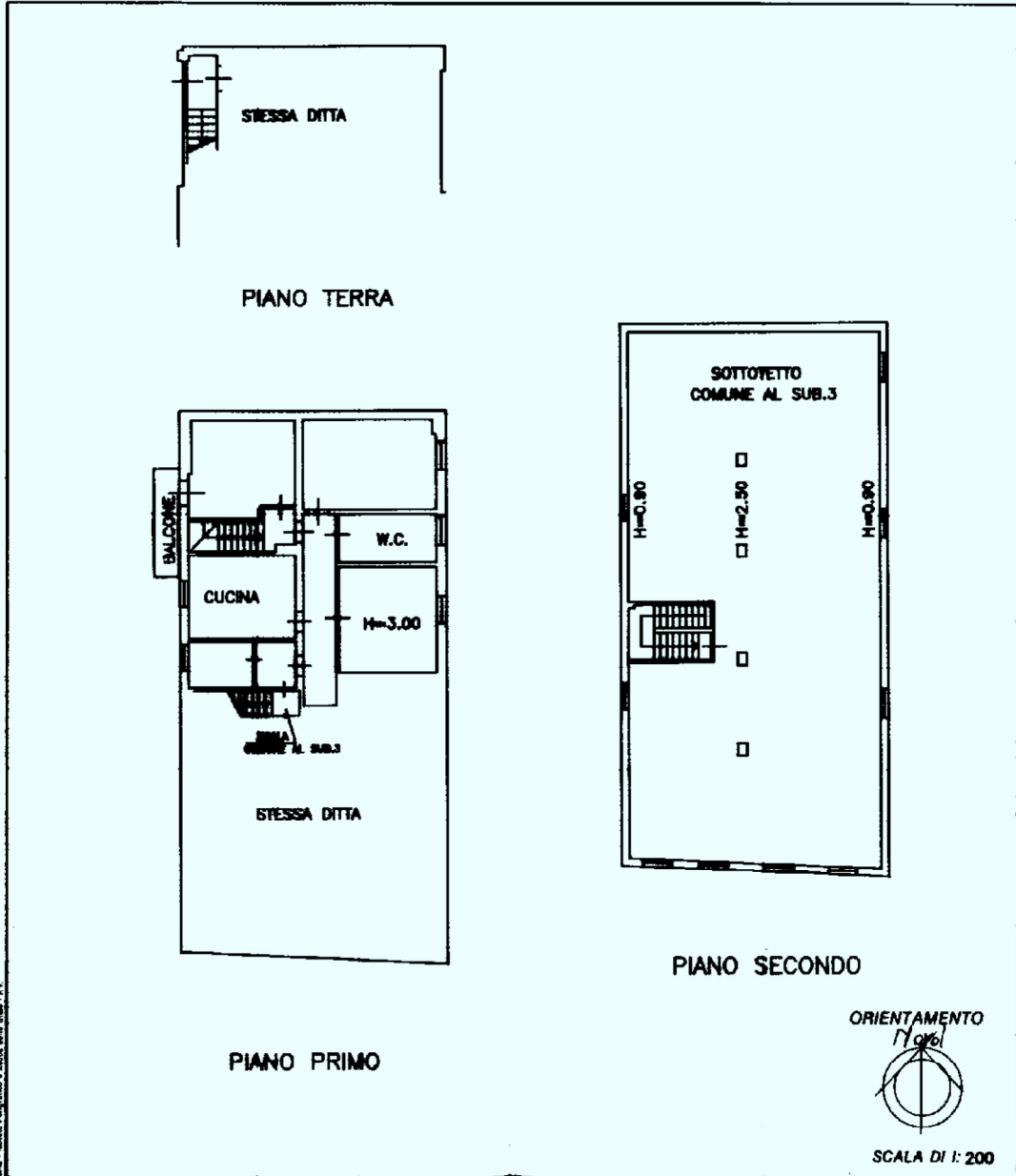

Dipartimento di Informatica e Telecomunicazioni - Università degli Studi di Bergamo - P.V.

Dichiarazione di N.C.
Denuncia di variazione

Identificativi catastali
F. NCT/B
n. 110 sub. 4

Compilata dal Geom. MORASCHI
(Titolo, cognome e nome)
ENEA

Iscritto all'albo dei Geometri
della provincia di Brescia n. 4205
data 07/08/2001 Firma *[Signature]*

RISERVATO ALL'UFFICIO

MODULARIO
F. rig. rand. 407



MINISTERO DELLE FINANZE
DIREZIONE GENERALE DEL CATASTO E DEI SS.TT.EE.
CATASTO EDILIZIO URBANO (RDL 13-4-1939, n. 652)

MOD. **BN** (CEU)

LIRE
385

Planimetria di u.i.u. in Comune di Rovato via XXV Aprile civ. 42

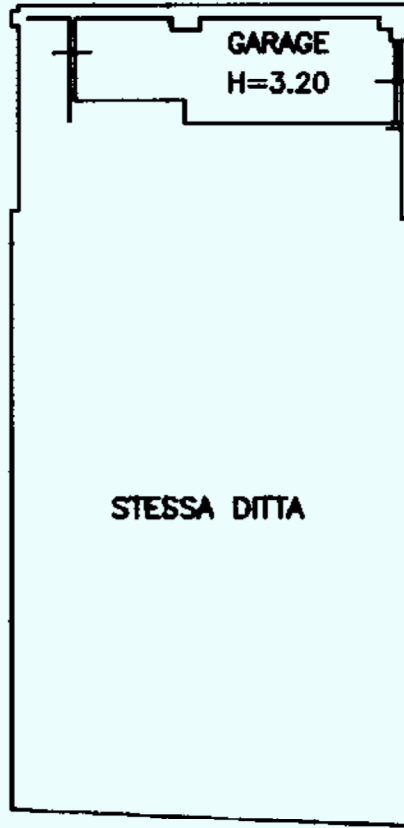

PIANO TERRA

ORIENTAMENTO

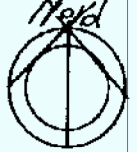

SCALA DI 1: **200**

inquadro 01
Catasto dei Fabbricati - Situazione al 04/03/2022 - Comune di ROVATO (H598) - < Sez. urbana NCT - Foglio 8 - Particella 110 - Subalterno 2 >
Firmato DA: ANNOV/AZZR/RAF/FAEL/PA/Emisso Da: ARUBAPEC S.P.A. NG CA 3 Serial#: ae21ff2d623d1067e9c90fe534913e

Dichiarazione di N.C.
Denuncia di variazione

Compilata dal Geom. MORASCHI
(Titolo, cognome e nome)

RISERVATO ALL'UFFICIO

ENEA
iscritto all'albo de i. Geometri
della provincia di Brescia n. 4205
data 07/08/2001 Firma

Ultima Data presentazione: 29/08/2001 - Data: 04/03/2022 - n. T132319 - Richiedente: NNVRF70R66B157X
Totale schede formato di acquisizione: 4 (210x297) - Formato stampa richiesto: 4 (210x297)
F. NCT/A
n. 110 sub. 2

