





N=5053800

1572700

Particella: 148

Comune: CAPRIOLO  
Foglio: 20  
Riferimento: ARCH. FEDRIGOLLI P.  
Scala originale: 1:1000  
Dimensione cornice: 300.000 x 376.000 metri

10-Mar-2016 16:14:23  
Prot. n. BS009569/2016

7

Dati: 10/05/2016  
Catasto dei Fabbricati - Situazione al 10/05/2016  
VIA ADRO n. SN piano: S1-T-3;  
VIA CERESE n. 1  
Scala: 1:200  
Data: 10/05/2016  
Foglio: 10  
Particella: 2488  
Subalterno: 16  
Prov. Brescia  
N. 1882

Agenzia del Territorio  
**CATASTO FABBRICATI**  
Ufficio provinciale di  
Brescia

Dichiarazione protocollo n. B80174820 del 26/06/2006  
Urban: NCT Foglio: 20 Particella: 148 - Subalterno 16  
Planimetria da u.i.u. in Comune di Capriolo  
Via Adro civ. SN

Identificativi Catastrali:  
Sezione:  
Foglio: 10  
Particella: 2488  
Subalterno: 16

Compilata da:  
Scattini Egidio  
Isolato all'albo:  
Geometri  
Prov. Brescia  
N. 1882

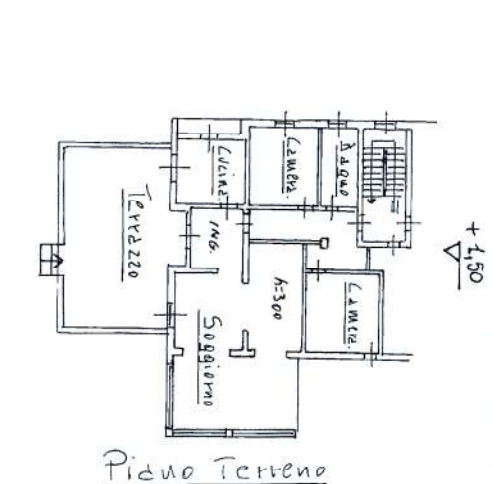
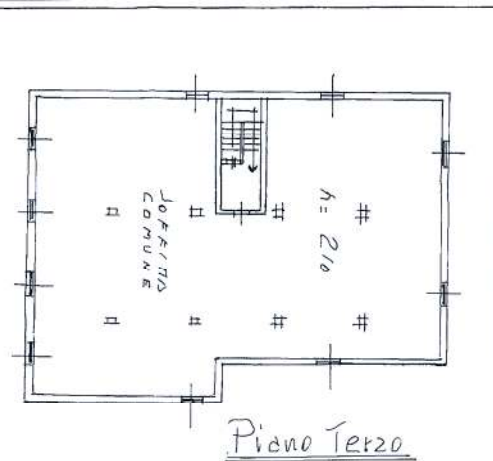
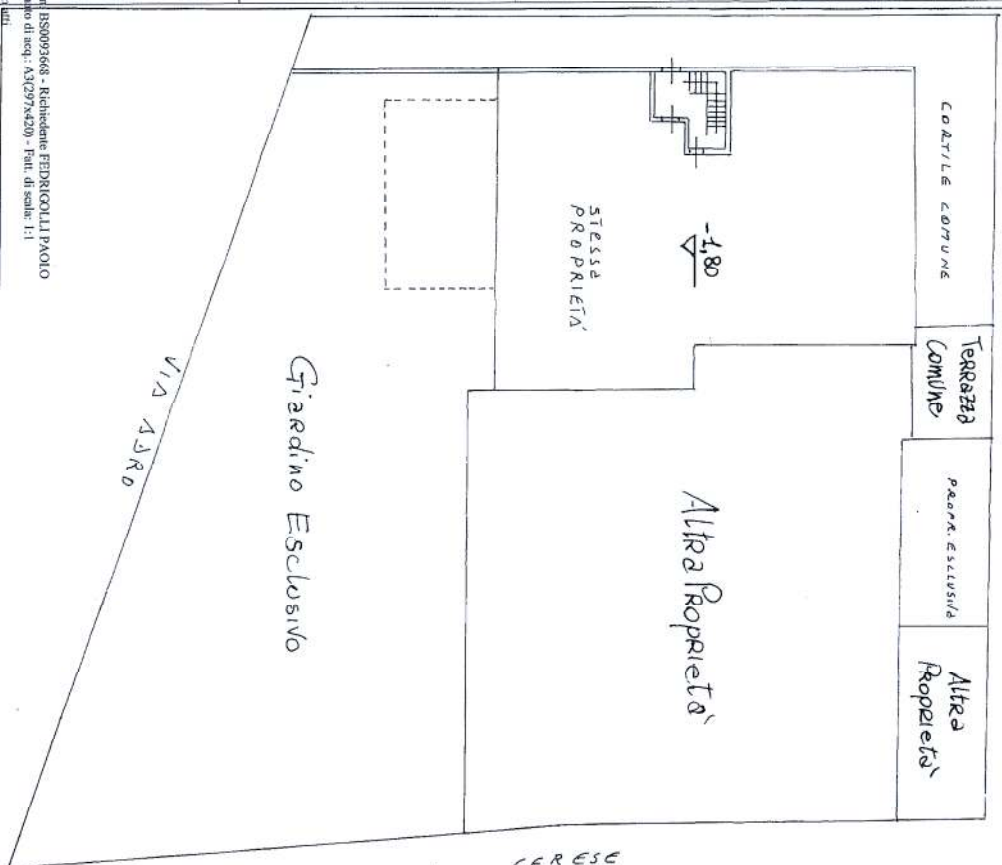

1:200

VIA CERESE  
Piano Seminterrato

**Agenzia del Territorio  
CATASTO FABBRICATI  
Ufficio Provinciale di  
Brescia**

Dichiarazione protocollo n. BS0174829 del 26/06/2006	
Planimetria di u.i.u. in Comune di Capriolo	
Via Adro	civ. SN
Identificativi Catastali:	Compilata da:
Sezione:	Scattini Egidio
Foglio: 10	Iscritto all'albo:
Particella: 2488	Geometri
Subalterno: 17	Prov. Brescia
	N. 1882

Scheda n. 1      Scala 1:200

Catasto dei Fabbricati - Situazione al 10/05/2016 - Comune di CAPRIOLO (B711) - Sezione Urbana. NCT Foglio: 20 Particella: 2488 - Subalterno 17 - VIA ADRO n. SN piano: S1;

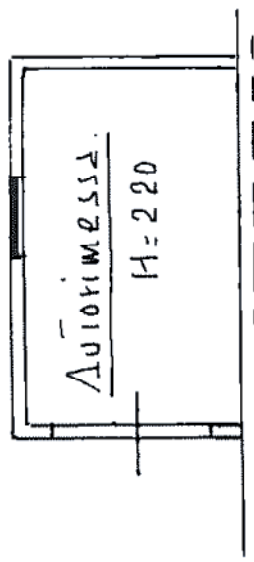

Piano Seminterrato

Ultima Planimetria in atti

