

MODULARIO
F. rig. rend. 487



MINISTERO DELLE FINANZE
DIREZIONE GENERALE DEL CATASTO E DEI SS.TT.EE.
CATASTO EDILIZIO URBANO (RDL 13-4-1939, n. 652)

VERSATILE C. 50.000

DL 328/99 PROT. N.

Lu 112/00

MOD. BN (CEU)

LIRE
385

Planimetria di u.i.u. in Comune di Sueno di Lucca via Prz della civ. 542

Piano Terra h. 2,40

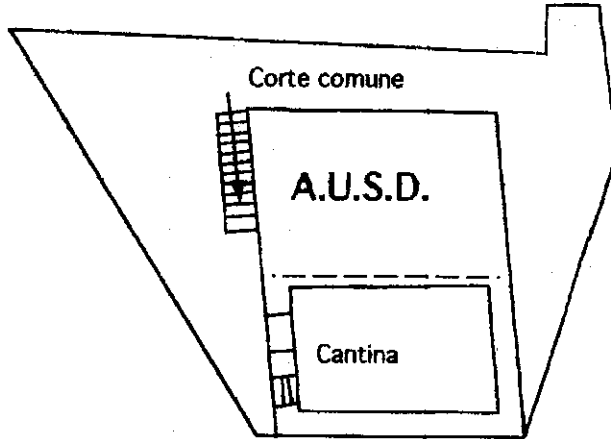

Piano 1° - h. 2,50

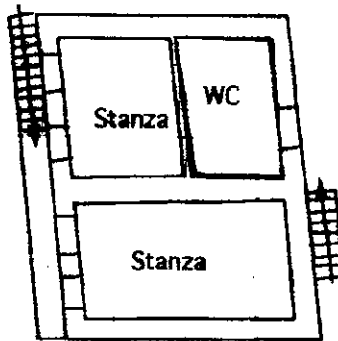

ORIENTAMENTO

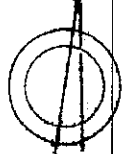

SCALA DI 1:200

u.i.u. 01
Catasto dei Fabbricati - Situazione al 06/04/2022 - Comune di INCUDINE(E297) - < Sez. urbana NCT - Foglio 14 - Particella 16 - Subalterno 1 >
VIA PARADELLA n. SNC Piano T-1

Dichiarazione di N.C.
Denuncia di variazione

Compilata dal Geo. M. M. M.
(Titolo, cognome e nome)

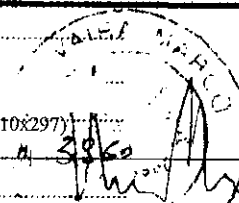

RISERVATO ALL'UFFICIO

Ultima planimetria in atti
Data presentazione: 27/06/2000 - Data: 06/04/2022 - n. T41404 - Richiedente:

Totale schede 16 Formati di acquisizione: A4 (210x297) - Formato stampa di riferimento: A4 (210x297)

F. 16 sub. 1

della provincia di Brescia n. 3860
data 01.09.2022 Firma [Signature]

27 6 00
7 8 803