



Foto 2 – particolare numero civico 55 di via Valeriana in Comune di Artogno (Bs).



Foto 3 – PIANO TERRA - ingresso al box mappale n. 10 sub. 8.



Foto 4 – PIANO TERRA - vista d'insieme cortile antistante prospetto Nord.

Studio Tecnico **Geom. Cristian Franzoni** via Vittorio Veneto n. 46 – 25042 Borno (Bs) - tel. 036441030 – email studiofranzoni@alice.it

Pec. cristian.franzoni@geopec.it - Iscritto all'Albo dei Geometri della Provincia di Brescia al n. 4031

Iscritto all'Albo dei Consulenti Tecnici per il Tribunale Ordinario di Brescia al n. 182

Autorizzazione n. BS04031G00550 per certificazioni di cui agli artt. 1 e 2 del D.M. 30/04/1993 pratiche Vigili del Fuoco

Tecnico in possesso dei requisiti richiesti dal D.G.R. VIII/8745 del 22 dicembre 2008, al punto 16.2 lettera B

(si riceve su appuntamento dal lunedì al venerdì ore 9:00-11:00 ; 14:00-18:00)



Foto 5 – PIANO TERRA - vista d'insieme sottoscale interno utilizzato a ripostiglio.



Foto 6



Foto 7 – PIANO TERRA - vista dall'interno del box mappale n. 10 sub. 8.

Studio Tecnico **Geom. Cristian Franzoni** via Vittorio Veneto n. 46 – 25042 Borno (Bs) - tel. 036441030 – email studiofranzoni@alice.it
Pec. cristian.franzoni@geopec.it - Iscritto all'Albo dei Geometri della Provincia di Brescia al n. 4031
Iscritto all'Albo dei Consulenti Tecnici per il Tribunale Ordinario di Brescia al n. 182
Autorizzazione n. BS04031G00550 per certificazioni di cui agli artt. 1 e 2 del D.M. 30/04/1993 pratiche Vigili del Fuoco
Tecnico in possesso dei requisiti richiesti dal D.G.R. VIII/8745 del 22 dicembre 2008, al punto 16.2 lettera B
(si riceve su appuntamento dal lunedì al venerdì ore 9:00-11:00 ; 14:00-18:00)



Foto 9 – PIANO TERRA - vista del ripostiglio/lavanderia retrostante il box.



Foto 10 – PIANO PRIMO - vista d'insieme scala interna d'accesso all'appartamento mappale n. 10 sub. 9.

Studio Tecnico **Geom. Cristian Franzoni** via Vittorio Veneto n. 46 – 25042 Borno (Bs) - tel. 036441030 – email studiofranzoni@alice.it

Pec. cristian.franzoni@geopec.it - Iscritto all'Albo dei Geometri della Provincia di Brescia al n. 4031

Iscritto all'Albo dei Consulenti Tecnici per il Tribunale Ordinario di Brescia al n. 182

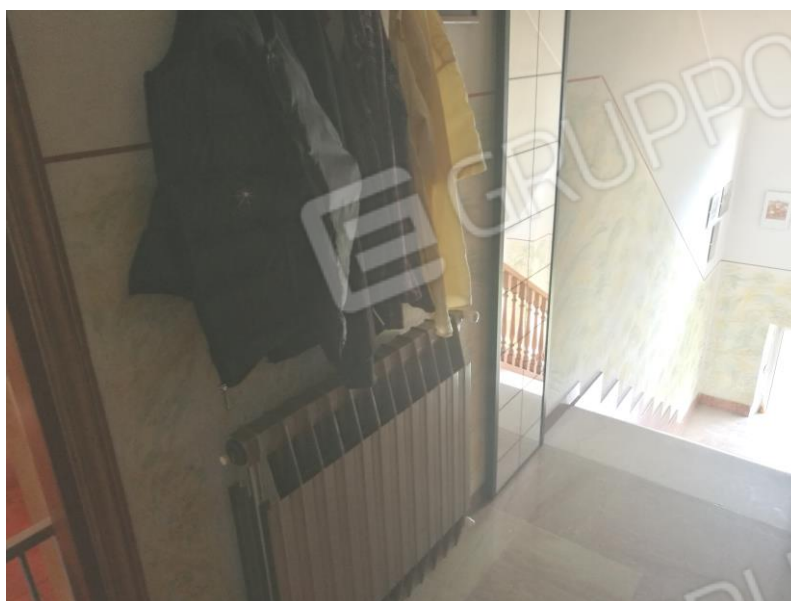
Autorizzazione n. BS04031G00550 per certificazioni di cui agli artt. 1 e 2 del D.M. 30/04/1993 pratiche Vigili del Fuoco

Tecnico in possesso dei requisiti richiesti dal D.G.R. VIII/8745 del 22 dicembre 2008, al punto 16.2 lettera B

(si riceve su appuntamento dal lunedì al venerdì ore 9:00-11:00 ; 14:00-18:00)



Foto 11 – PIANO PRIMO - vista d'insieme scala interna d'accesso all'appartamento mappale n. 10 sub. 9.



Foto 12 – PIANO PRIMO - vista camera da letto e dettaglio pavimentazione.



Foto 13

Studio Tecnico **Geom. Cristian Franzoni** via Vittorio Veneto n. 46 – 25042 Borno (Bs) - tel. 036441030 – email studiofranzoni@alice.it
Pec. cristian.franzoni@geopec.it - Iscritto all'Albo dei Geometri della Provincia di Brescia al n. 4031

Iscritto all'Albo dei Consulenti Tecnici per il Tribunale Ordinario di Brescia al n. 182
Autorizzazione n. BS04031G00550 per certificazioni di cui agli artt. 1 e 2 del D.M. 30/04/1993 pratiche Vigili del Fuoco
Tecnico in possesso dei requisiti richiesti dal D.G.R. VIII/8745 del 22 dicembre 2008, al punto 16.2 lettera B
(si riceve su appuntamento dal lunedì al venerdì ore 9:00-11:00 ; 14:00-18:00)



Foto 14 – PIANO PRIMO – particolare soffitto camera da letto.



Foto 15 – PIANO PRIMO - vista stanza da bagno.



Foto 16 – PIANO PRIMO - vista d'insieme soggiorno/cottura.



Foto 17 – PIANO PRIMO - vista d'insieme soggiorno/cottura.

Studio Tecnico **Geom. Cristian Franzoni** via Vittorio Veneto n. 46 – 25042 Borno (Bs) - tel. 036441030 – email studiofranzoni@alice.it
Pec. cristian.franzoni@geopec.it - Iscritto all'Albo dei Geometri della Provincia di Brescia al n. 4031
Iscritto all'Albo dei Consulenti Tecnici per il Tribunale Ordinario di Brescia al n. 182
Autorizzazione n. BS04031G00550 per certificazioni di cui agli artt. 1 e 2 del D.M. 30/04/1993 pratiche Vigili del Fuoco
Tecnico in possesso dei requisiti richiesti dal D.G.R. VIII/8745 del 22 dicembre 2008, al punto 16.2 lettera B
(si riceve su appuntamento dal lunedì al venerdì ore 9:00-11:00 ; 14:00-18:00)



Foto 18 – PIANO PRIMO/SECONDO – particolare caldaia posta su scala interna fra appartamento e solaio.

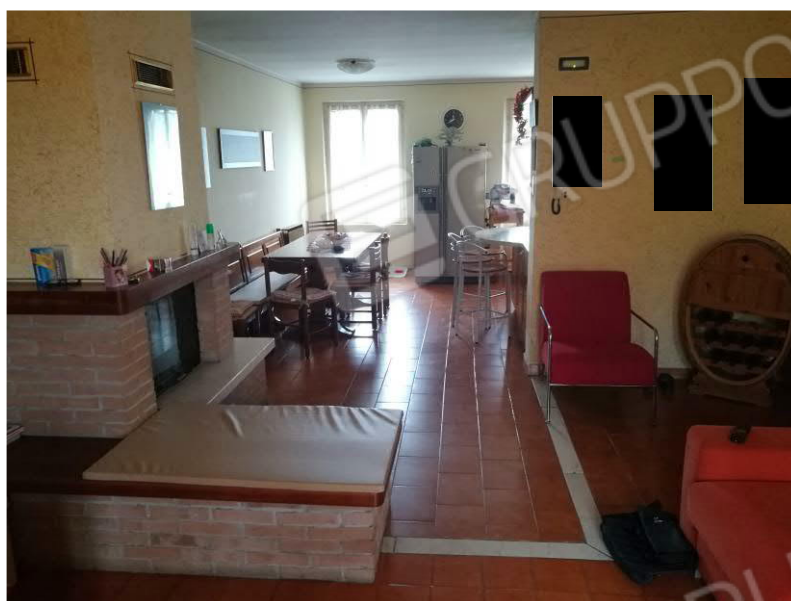

Foto 19 – PIANO SECONDO - vista interna sottotetto e particolare tetto.



Foto 20 – PIANO SECONDO - vista interna sottotetto e particolare tetto.



Foto 21 – PIANO SECONDO - vista interna sottotetto e particolare tetto.



Foto 22 – PIANO SECONDO - vista interna sottotetto e particolare tetto.

Studio Tecnico **Geom. Cristian Franzoni** via Vittorio Veneto n. 46 – 25042 Borno (Bs) - tel. 036441030 – email studiofranzoni@alice.it

Pec. cristian.franzoni@geopec.it - Iscritto all'Albo dei Geometri della Provincia di Brescia al n. 4031

Iscritto all'Albo dei Consulenti Tecnici per il Tribunale Ordinario di Brescia al n. 182

Autorizzazione n. BS04031G00550 per certificazioni di cui agli artt. 1 e 2 del D.M. 30/04/1993 pratiche Vigili del Fuoco

Tecnico in possesso dei requisiti richiesti dal D.G.R. VIII/8745 del 22 dicembre 2008, al punto 16.2 lettera B

(si riceve su appuntamento dal lunedì al venerdì ore 9:00-11:00 ; 14:00-18:00)



Foto 23 – PIANO SECONDO - vista interna sottotetto e particolare tetto.



Foto 24 – PIANO SECONDO - vista interna sottotetto e particolare tetto.



Foto 25 – PIANO SECONDO - vista interna sottotetto e particolare tetto.

Studio Tecnico **Geom. Cristian Franzoni** via Vittorio Veneto n. 46 – 25042 Borno (Bs) - tel. 036441030 – email studiofranzoni@alice.it

Pec. cristian.franzoni@geopec.it - Iscritto all'Albo dei Geometri della Provincia di Brescia al n. 4031

Iscritto all'Albo dei Consulenti Tecnici per il Tribunale Ordinario di Brescia al n. 182

Autorizzazione n. BS04031G00550 per certificazioni di cui agli artt. 1 e 2 del D.M. 30/04/1993 pratiche Vigili del Fuoco

Tecnico in possesso dei requisiti richiesti dal D.G.R. VIII/8745 del 22 dicembre 2008, al punto 16.2 lettera B

(si riceve su appuntamento dal lunedì al venerdì ore 9:00-11:00 ; 14:00-18:00)