

Appartamento al piano rialzato
 Via G. Miglioli 6 - 25030 Coccaglio (Bs)
 Foglio 11 - Mappale 173 - sub. 19

TABELLA SUPERFICI

Appartamento (H. 2,90 m)	mq. 118,00
Balconi	mq. 7,35 + 7,87
Corte esclusiva	mq. 40,00

LEGENDA

- Spazi non rilevabili con precisione per presenza armadiature
- Costruzioni in difformità con l'autorizzato
- Demolizioni in difformità con l'autorizzato

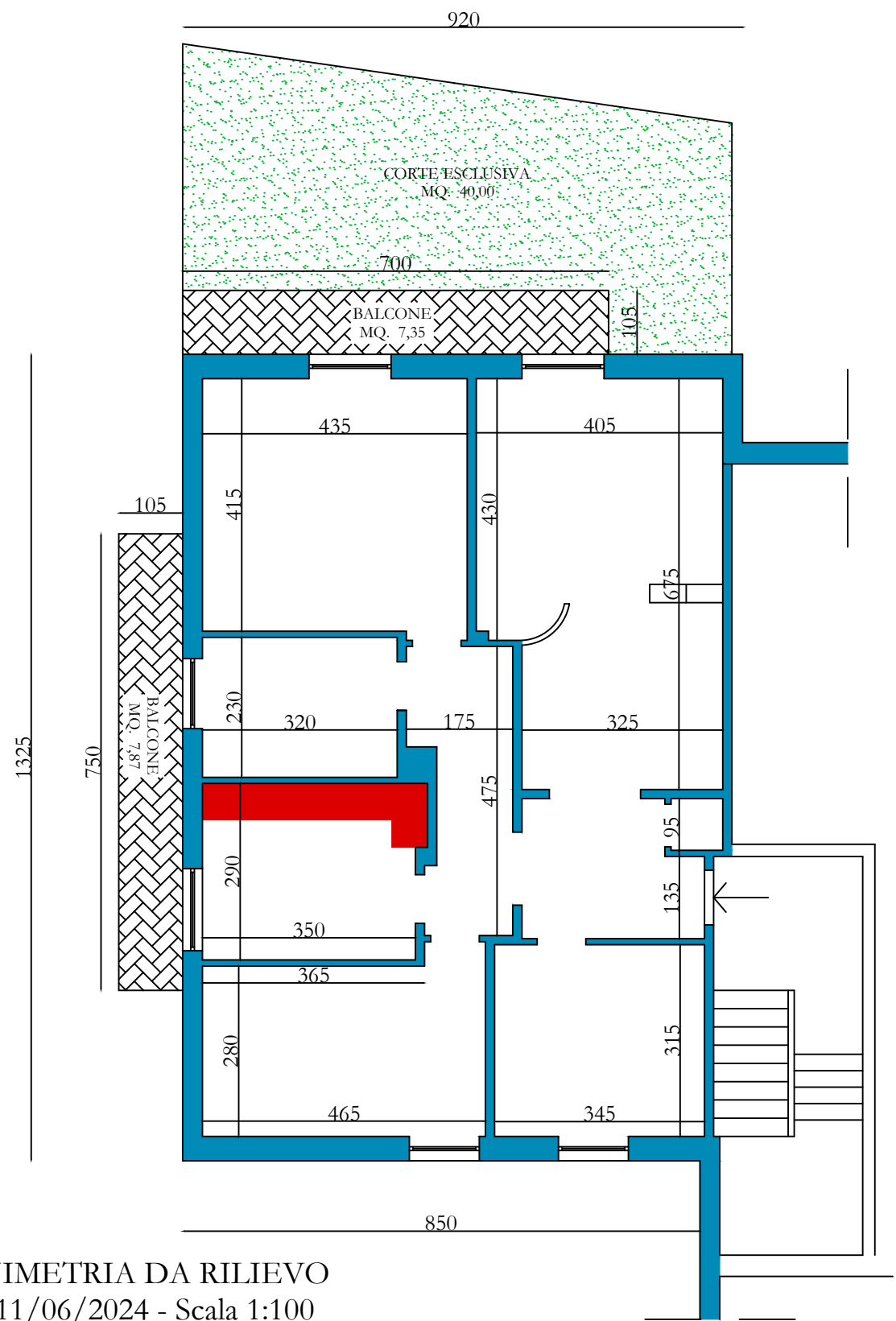

PLANIMETRIA DA RILIEVO
 Dell' 11/06/2024 - Scala 1:100

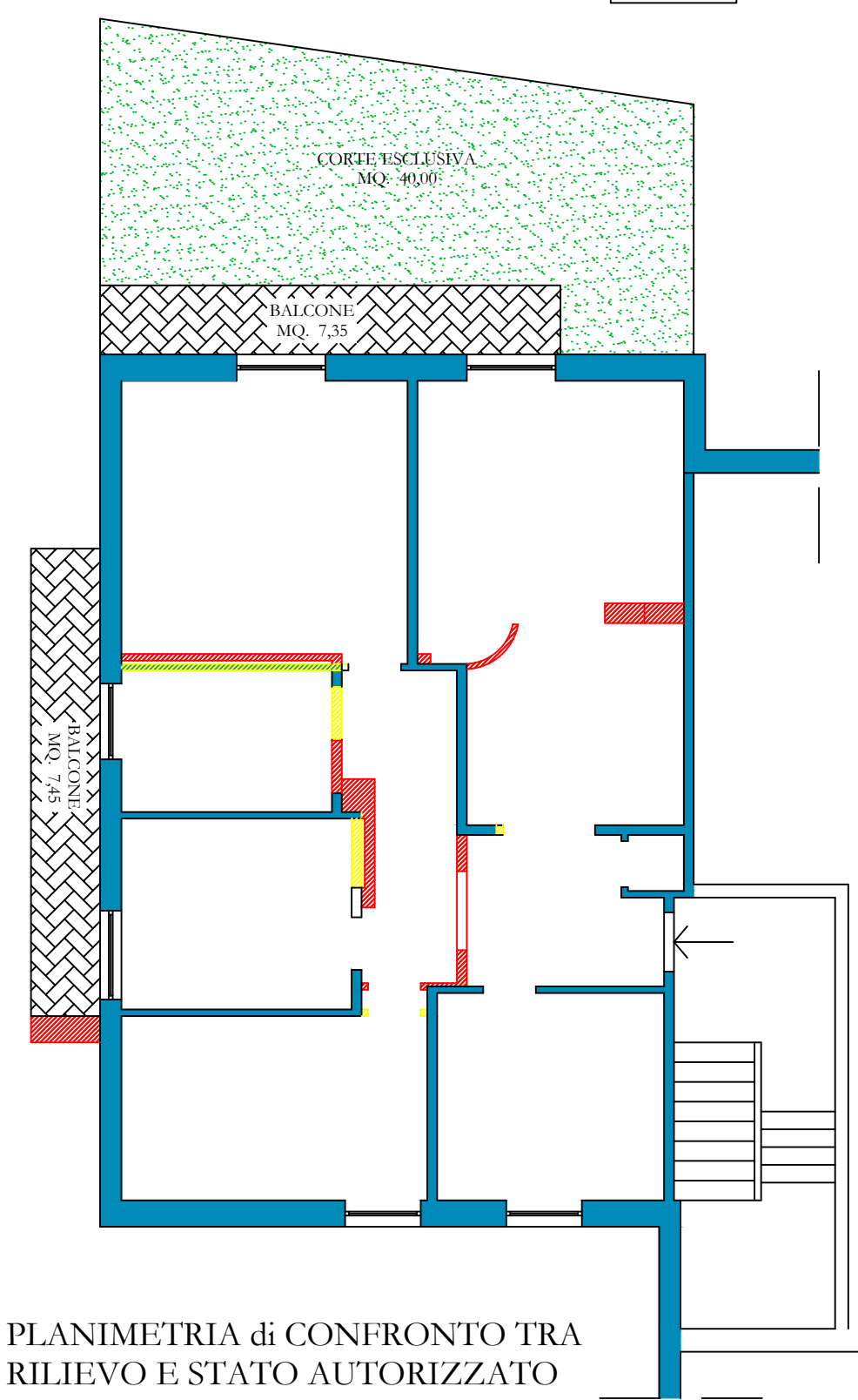

PLANIMETRIA di CONFRONTO TRA
 RILIEVO E STATO AUTORIZZATO