

ALLEGATO 1  
DOCUMENTAZIONE CATASTALE

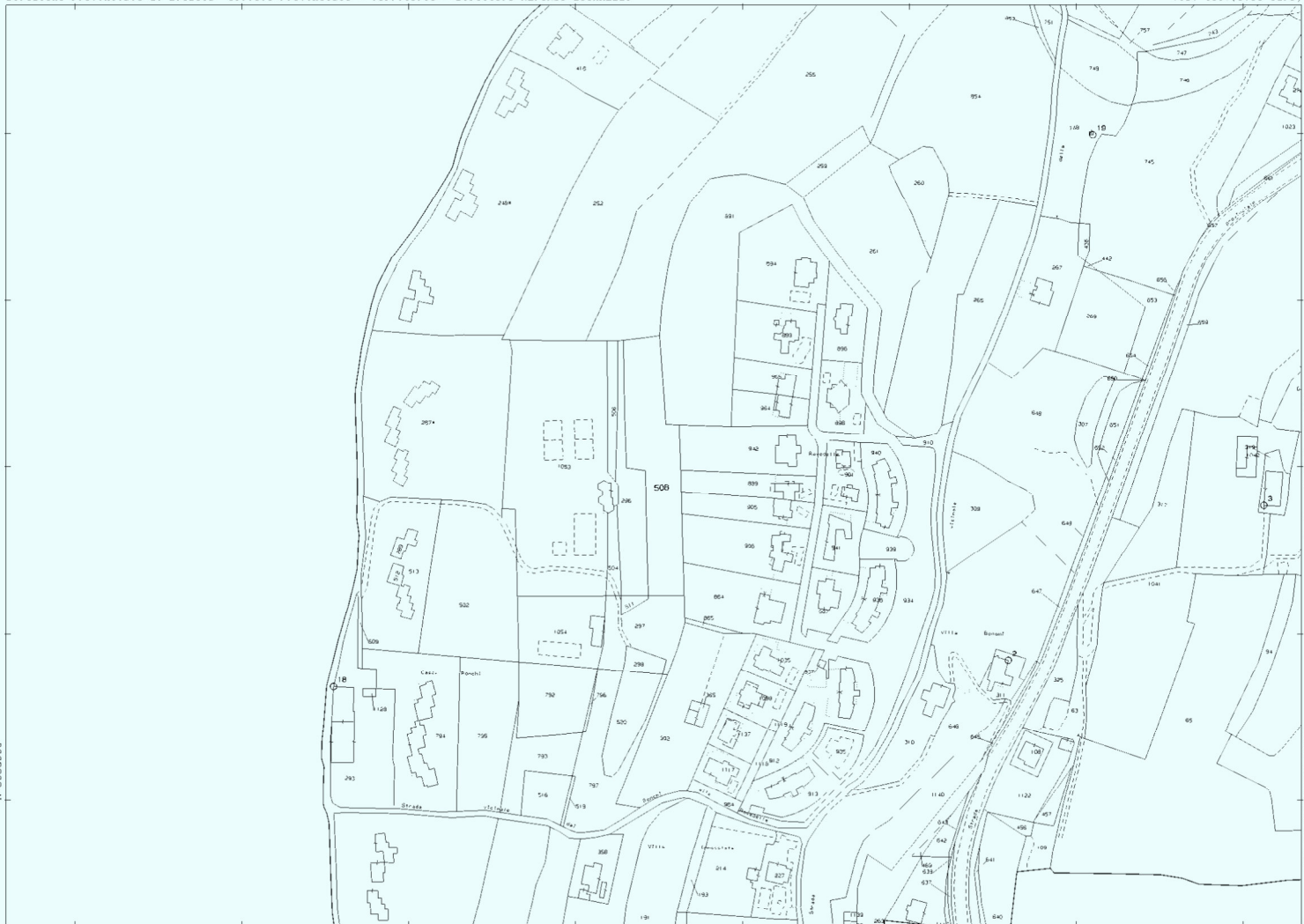

N=5038900



E=1616300

I Particella: 508

Comune: (BS) PADERGHE SUL GARDA  
Foglio: 10  
Dimensione cornice: 776 000 x 552 000 metri  
Scala originale: 1:2000  
11-Jan-2024 12:25:39  
Protocollo pratica: T180145/2024



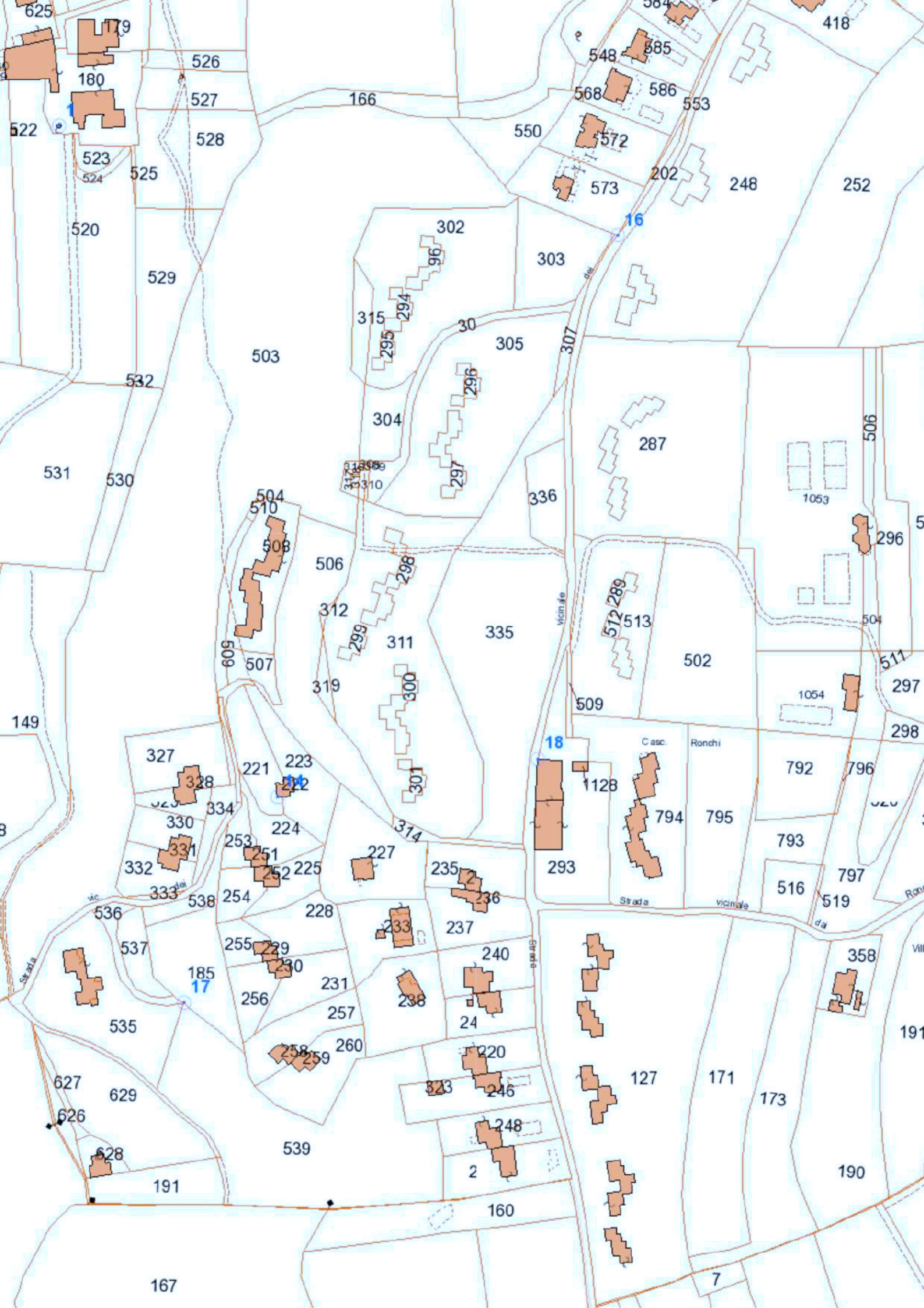

625  
179  
180  
522  
523  
524  
525  
520  
529  
532  
531  
530

526  
527  
528  
166  
550  
572  
573  
202  
248  
252

302  
303  
305  
307  
315  
295  
294  
30  
296  
297  
318  
319  
310

548  
585  
568  
586  
553  
572  
573  
16  
287  
336  
296

418  
506  
1053  
296  
504  
511  
297  
298

149  
327  
328  
330  
331  
332  
333  
536  
537  
535  
627  
629  
626  
628  
191

503  
504  
510  
508  
506  
312  
299  
311  
319  
300  
301  
314  
221  
223  
222  
224  
253  
251  
252  
225  
227  
235  
236  
233  
237  
240  
24  
220  
245  
248  
2  
160

507  
319  
300  
301  
314  
221  
223  
222  
224  
253  
251  
252  
225  
227  
235  
236  
233  
237  
240  
24  
220  
245  
248  
2  
160

335  
512  
513  
509  
18  
1128  
794  
795  
793  
792  
796  
797  
516  
519  
358  
127  
171  
173  
190

502  
1054  
297  
298  
792  
796  
793  
797  
516  
519  
358  
127  
171  
173  
190

167  
185  
17

538  
254  
228  
255  
229  
230  
256  
257  
258  
259  
539

228  
255  
229  
230  
256  
257  
258  
259  
539

293  
794  
795  
793  
792  
796  
797  
516  
519  
358  
127  
171  
173  
190

792  
796  
793  
797  
516  
519  
358  
127  
171  
173  
190

**Agenzia del Territorio**  
**CATASTO FABBRICATI**  
Ufficio provinciale di Brescia

Ultima planimetria in atti

Data: 12/01/2024 - n. T61784 - Richiedente: Telematico

Totale schede: 1 - Formato di acquisizione: A3(297x420) - Formato stampa richiesto: A4(210x297) - Fattore di scala non utilizzabile

<b>ELABORATO PLANIMETRICO</b>	Compilato da: Garbelli Giovanni	Iscritto all'albo: Geometri	Prov. Brescia	N. 04327
Comune di Padenghe Sul Garda	Sezione: NCT Foglio: 10	Particella: 1053	Pr. 8888440 n. 25/10/2013	del
Dimostrazione grafica dei subalberi				
Tipo Mappa n. 528116 del 11/11/2011 Scala 1 : 2000				

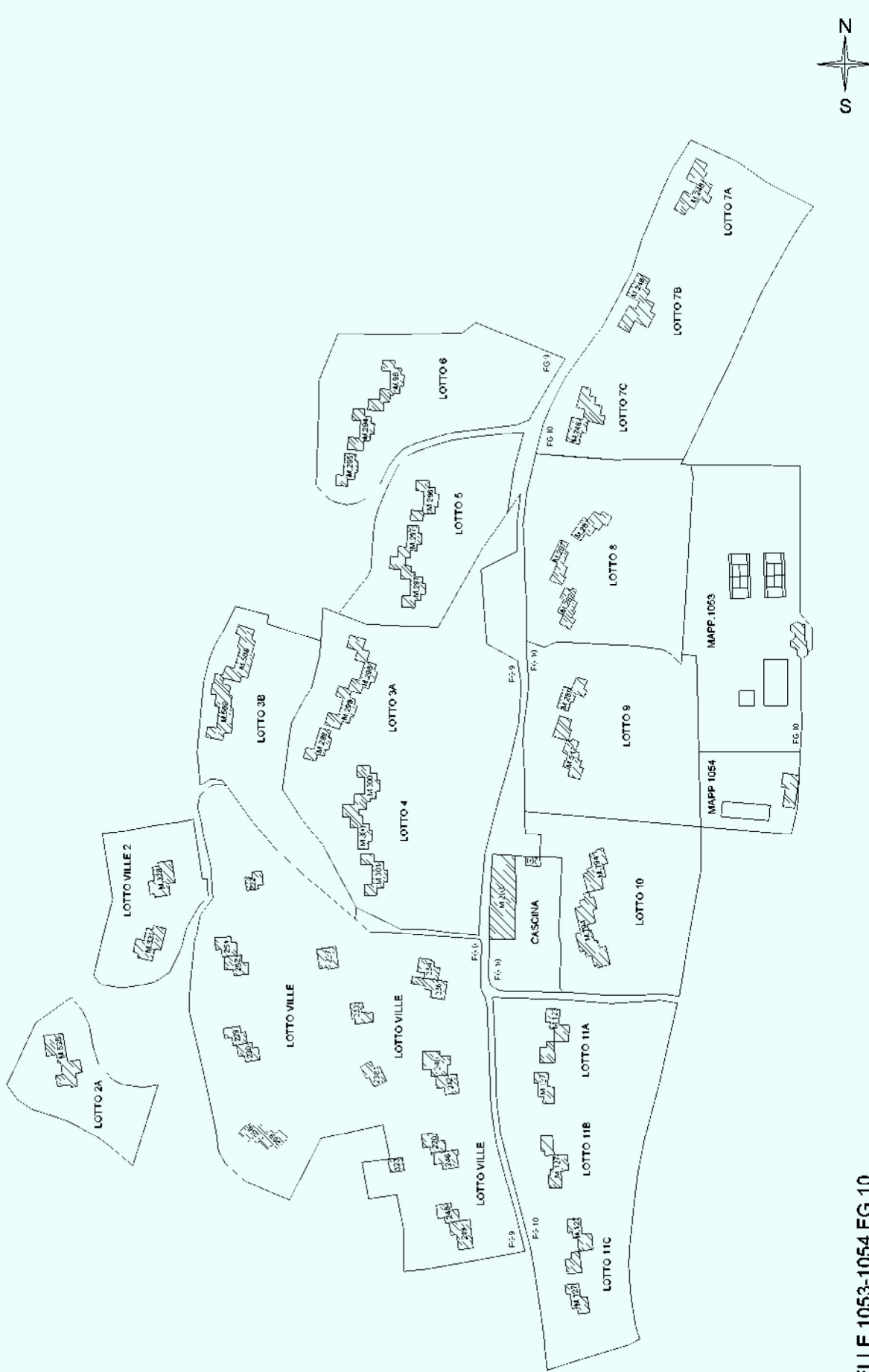

<b>ELABORATO PLANIMETRICO</b>	Compilato da: Severino Lorenzo	Iscritto all'albo: Geometri	Prov. Brescia	N. 3756
Comune di Padenghe sul Garda	Sezione: NCT Foglio: 9	Particella: 246	Prog. 8080340 n. 21/01/2023	del
Dimostrazione grafica dei subalterni				
Tipo Mappala n. 8286 del 20/01/2023 Scala 1 : 200				

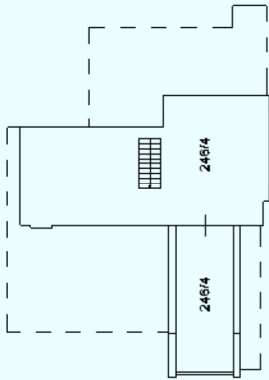

**PIANO PRIMO**

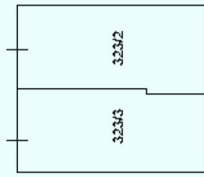

**PIANO PRIMO SOTTOSTRADA**

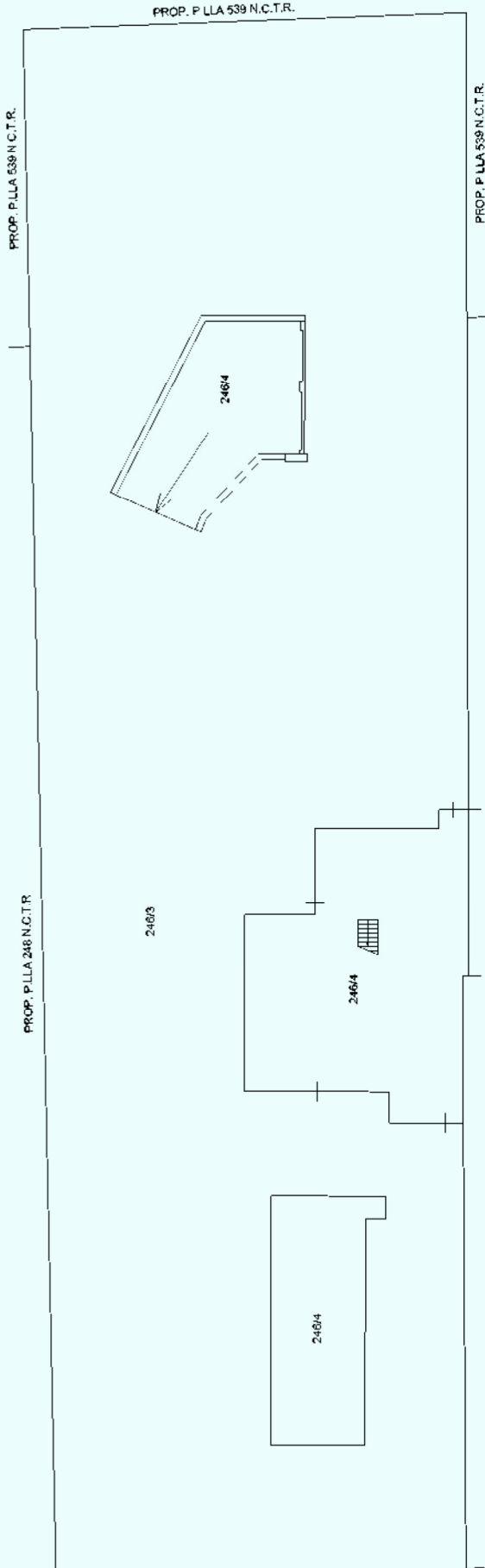

**PIANO TERRA**

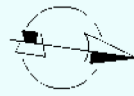

## ACCERTAMENTO DELLA PROPRIETÀ IMMOBILIARE URBANA ELENCO DEI SUBALTERNI ASSEGNATI

Comune	Sezione	Foglio	Particella	Tipo mappale	del:
PADENGHE SUL GARDA	NCT	9	246	8286	20/01/2023

Sub	UBICAZIONE via/piazza	n.civ	Piani	Scala	Int	DESCRIZIONE
1						SOPPRESSIONE
2						SOPPRESSO
3						SOPPRESSO
4	via ronchi	122	T-1			ABITAZIONE IN VILLINO

Comune	Sezione	Foglio	Particella	Tipo mappale	del:
PADENGHE SUL GARDA	NCT	9	323	8286	20/01/2023

Sub	UBICAZIONE via/piazza	n.civ	Piani	Scala	Int	DESCRIZIONE
1						SOPPRESSO
2	via ronchi	122	S1			AUTORIMESSA
3	via ronchi	122	S1			MAGAZZINO



**Agenzia delle Entrate**  
**CATASTO FABBRICATI**  
Ufficio provinciale di  
Brescia

Dichiarazione protocollo n. BS0008710 del 21/01/2023  
Comune di Padenghe Sul Garda  
Via Ronchi

Scala 1:200

Identificativi Catastali:  
Sezione: NCT  
Foglio: 9  
Particella: 246  
Subalterno: 4

Compilata da:  
Severino Lorenzo  
Iscritto all'albo:  
Geometri  
Prov. Brescia  
N. 3756

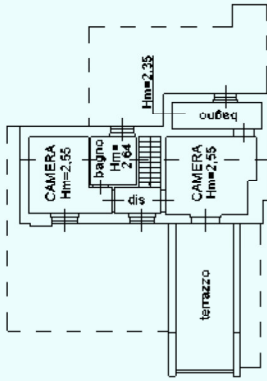

**PIANO PRIMO**

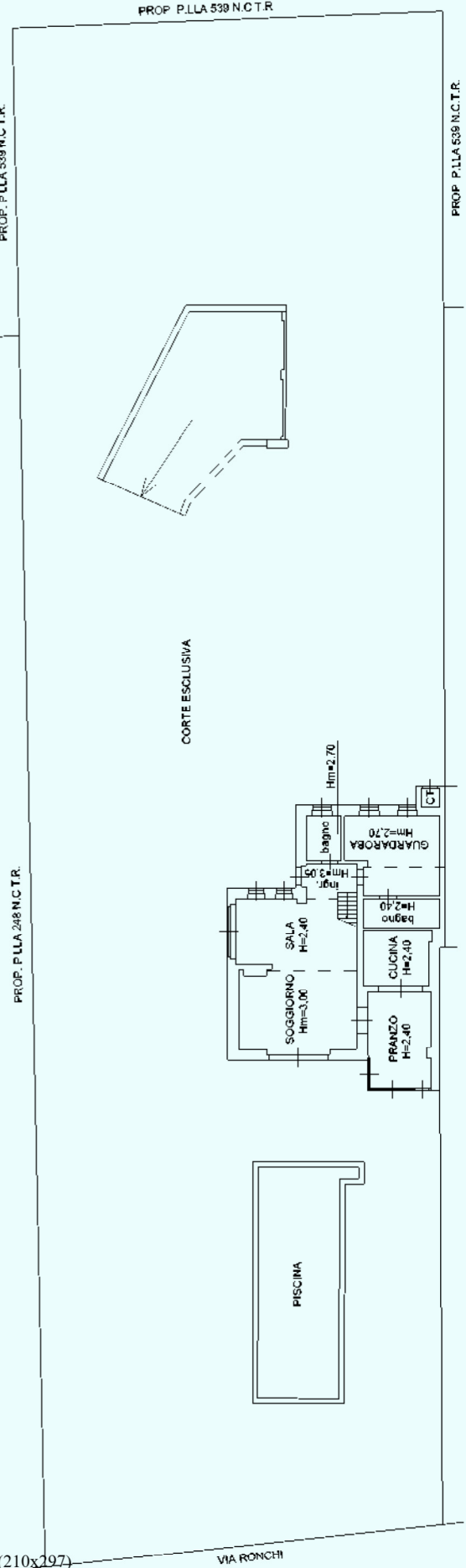

**PIANO TERRA**

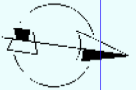

Ultima planimetria in atti



**Agenzia delle Entrate  
CATASTO FABBRICATI  
Ufficio Provinciale di  
Brescia**

Dichiarazione protocollo n. BS0008710 del 21/01/2023

Comune di Padenghe Sul Garda

Via Ronchi

civ. 122

Identificativi Catastali:

Sezione: NCT

Foglio: 9

Particella: 323

Subalterno: 3

Compilata da:

Severino Lorenzo

Iscritto all'albo:

Geometri

Prov. Brescia

N. 3756

Planimetria

Scheda n. 1

Scala 1:200

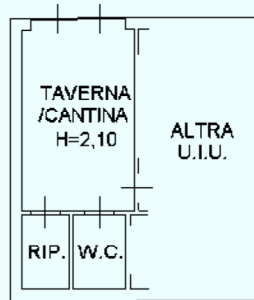

**PIANO PRIMO SOTTOSTRADA**



Ultima planimetria in atti

**Agenzia del Territorio  
CATASTO FABBRICATI**  
Ufficio provinciale di  
Brescia

Scala 1:200

Dichiarazione protocollo n. BS0081997 del 12/03/2010  
Pianimetria di u.i.u. in Comune di Padenghe Sul Garda  
Via Ronchi

civ. 122

Identificativi Catastali:  
Sezione: NCT  
Foglio: 9  
Particella: 323  
Subalterno: 2

Compilata da:  
Raccagni Enrico  
Iscritto all'albo:  
Geometri  
Prov. Brescia N. 3257

Piano Terra

