

ELABORATO PLANIMETRICO	Compilato da: Pamela Pierluigi	Inscritto all'albo: Geometri	Prov. Brescia	675 N. 2792
Comune di Innezzone	Sezione: ISA	Fogli: 9	Protocollo n.	dal
Dimostrazione grafica dei subaltri		Particella: 5297	tipo Mappale n.	Scala 1: 500

ALLEGATO n. 1/254
 della raccolta

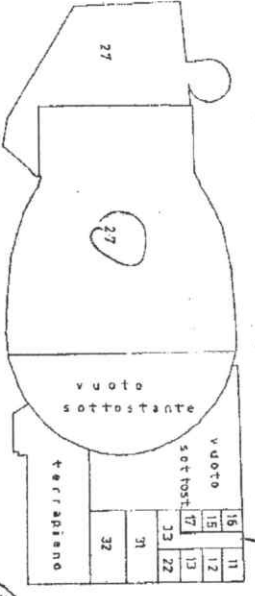

PIANO 2° SEMINTERRATO

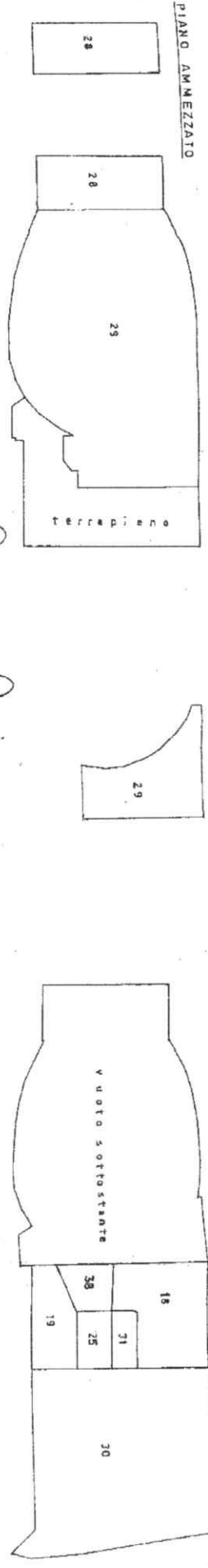
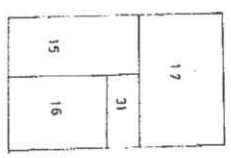

PIANO PRIMO

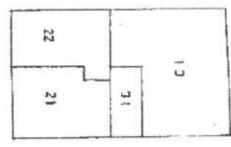

PIANO SECONDO

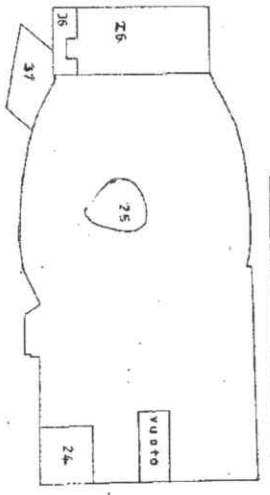

PIANO 1° SEMINTERRATO

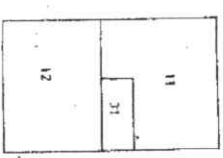

PIANO TERZO

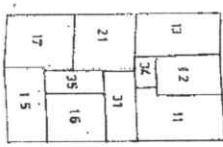

PIANO QUARTO

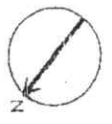
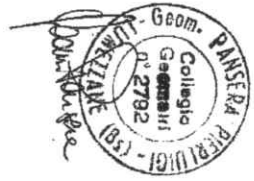
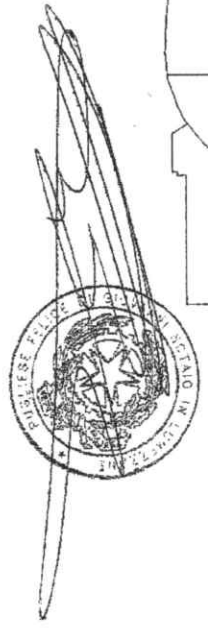

Handwritten signature: Pamela Pierluigi

Agenzia del Territorio
CATASTO FABBRICATI
 Ufficio provinciale di
 Brescia

Scala 1:200

Dichiarazione protocollo n. _____ del
 Planimetria di v.l.v. in Comune di Immezzano
 Via Montini

div. 171/3

Identificativa Catastale:
 Sezione: IM
 Foglio: 5
 Particella: 597
 Subalterno: 25

Compilata da:
 Pamela Pierluigi
 Tecnico all'abito:
 Geometra
 Prov. Brescia

R. 2792

631

ALLEGATO » C »
 all'atto n. 2264
 della raccolta.



PIANO 1° SEMINTERRATO

Handwritten signature

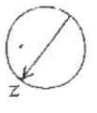
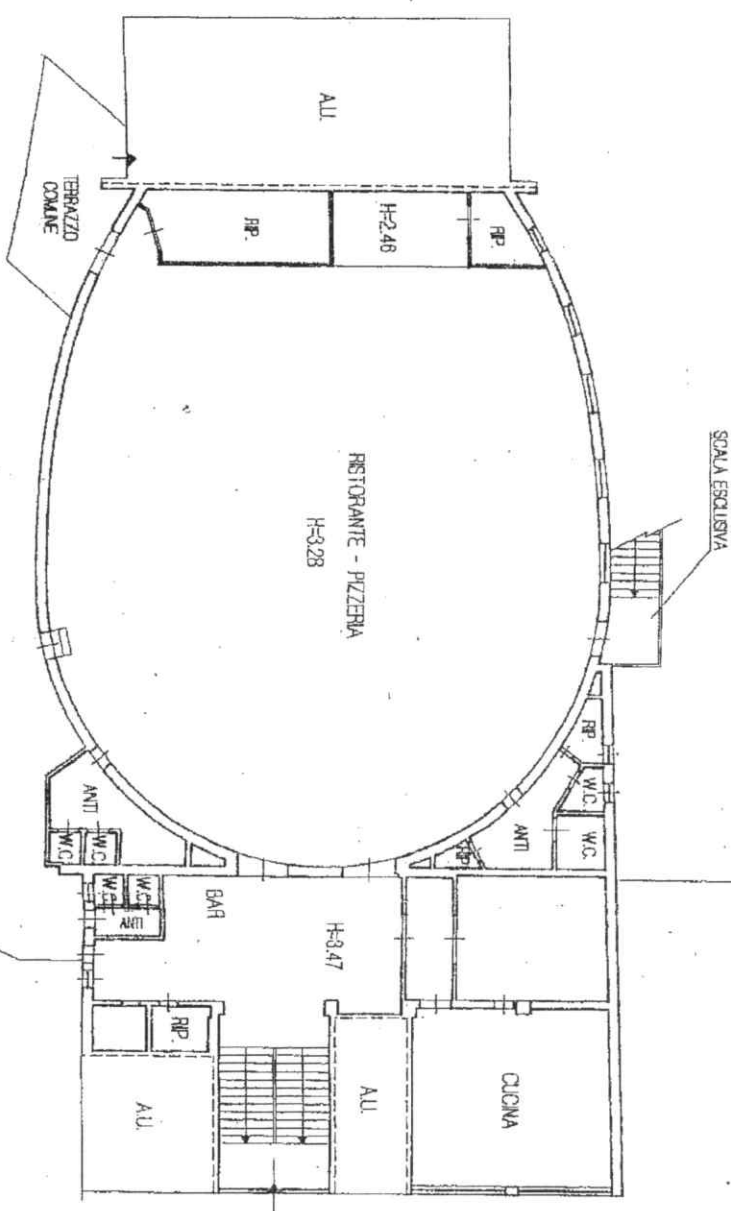

a.p.1
Scala 1:200

Agenzia del Territorio
CATASTO FABBRICATI
Ufficio provinciale di
Brescia

Disposizione protocollo n. del
planimetria di v.d.u. in Comune di Tremezzina
Via Bassano D'azeglio
civ. 59

Identificativi Catastali:
Sezione: IMA
Foglio: 9
Particella: 5297
Subalterno: 27

Completata da:
Zanone Pierluigi
Territorio all'atto:
Semestri
Prov. Brescia N. 2792

ALLEGATO "D"
all'atto n. 1/2011
della raccolta

PIANO SECONDO SEMINTERRATO

Federico Sgarbi
Studio Sgarbi

