

# **TRIBUNALE DI BRESCIA**

Esecuzione Immobiliare n. 455/2016

## **ALLEGATO n. 4**

*Visure, estratti mappa, elaborato planimetrico e  
planimetria catastale*

Direzione Provinciale di Brescia  
 Ufficio Provinciale - Territorio  
 Servizi Catastali  
 Comune di: MALEGNO

Elenco Subalterni

ACCERTAMENTO DELLA PROPRIETA IMMOBILIARE URBANA  
 ELENCO DEI SUBALTERNI ASSEGNATI

Comune		Sezione	Foglio	Particella		Tipo mappale	del:
MALEGNO			10	3130		196579	
Sub	UBICAZIONE via/piazza	n°civ	Piani	Scala	Int.	DESCRIZIONE	
1						SOPPRESSO	
2						SOPPRESSO	
3						SOPPRESSO	
4						BENE COMUNE ALTRA DITTA	
5						SOPPRESSO	
6	via campione	SNC	T-1 2-3			ABITAZIONE	
7	via campione	SNC	T-1 2-3			ABITAZIONE	
8	via campione	SNC	T-1 2-3			ABITAZIONE	
Comune		Sezione	Foglio	Particella		Tipo mappale	del:
MALEGNO			10	4736		196579	
Sub	UBICAZIONE via/piazza	n°civ	Piani	Scala	Int.	DESCRIZIONE	
	via campione	SNC	T-1 2-3			ABITAZIONE	

Unità immobiliari n. 9

Tributi erariali: 0,00

Visura telematica

\* Codice Fiscale Validato in Anagrafe Tributaria

ELABORATO PLANIMETRICO	
Compilato da: Furloni Anna Cristina	
Iscritto all'albo: Geometri	
Prov. Brescia	N. 4122

Agenzia del Territorio  
**CATASTO FABBRICATI**  
Ufficio Provinciale di  
Brescia

Comune di Malegno	Protocollo n. BS0237565 del 06/06/2008
Sezione: Foglio: 10 Particella: 3130	Tipo Mappale n. 196579 del 26/05/2008
Dimostrazione grafica dei subalterni	Scala 1 : 500

PIANO TERRA

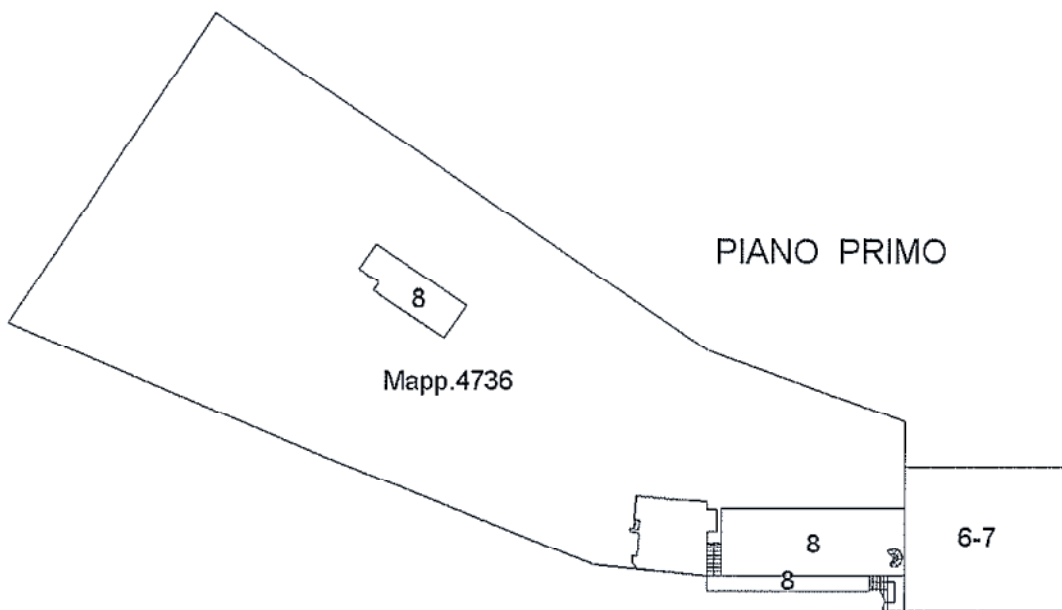

PIANO SECONDO

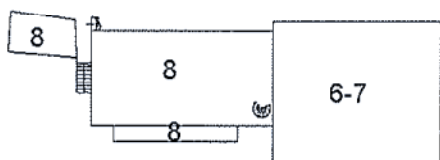

PIANO TERZO

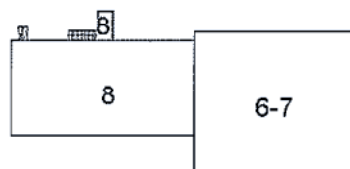

Ultima planimetria in atti

Data: 08/11/2016 - n. T384393 - Richiedente: Telematico

Totale schede: 1 - Formato di acquisizione: A4(210x297) - Formato stampa richiesto: A4(210x297) - Fattore di scala non utilizzabile

Catasto dei Fabbricati - Situazione al 08/11/2016 - Comune di MALEGNO (E851) - < Foglio: 10 - Particella: 3130 - Elaborato planimetrico >

Agenzia del Territorio  
**CATASTO FABBRICATI**  
Ufficio provinciale di  
Brescia

Dichiarazione protocollo n. BS0237565 del 06/06/2008  
Planimetria di u.i.u. in Comune di Malegno  
Via Campione civ. SNC

Identificativi Catastali:  
Sezione:  
Foglio: 10  
Particella: 3130  
Subalterno: 8

Compilata da:  
Furloni Anna Cristina  
Iscritta all'albo:  
Geometri  
Prov. Brescia N. 4122

Scala 1:200

Ultima planimetria in atti  
Date: 09/11/2016 - n. 1255963 - Richiedente: FRLM7T84M24B149B  
Totale schede: 1 - Formato di acquisizione: A3(297x420) - Formato stampa richiesto: A4(210x297)

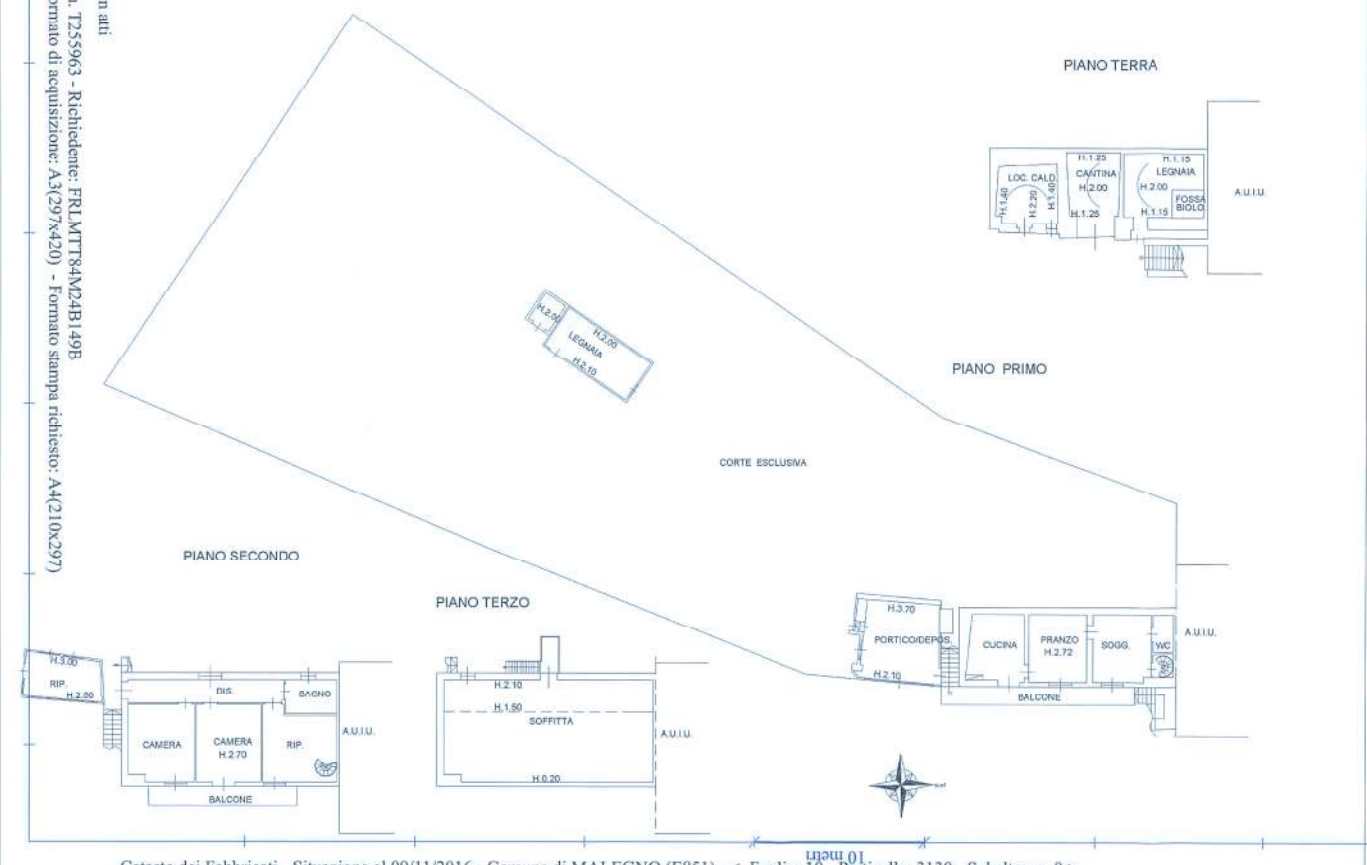

Catasto dei Fabbricati - Situazione al 09/11/2016 - Comune di MALEGNO (E851) - < Foglio: 10 - Particella: 3130 - Subalterno: 8 >  
VIA CAMPIONE SNC piano: T-1-2-3;



N=5088000

E=1597800

9-11-2016 10:25:53.12  
Prot. n. 1388662/2016  
Comune: MILEGNO  
Foglio: 91  
Dimensione cartace: 78.000 x 652.000 metri  
Scala originale: 1:2000  
I Particella: 2480