

Allegato n. 31

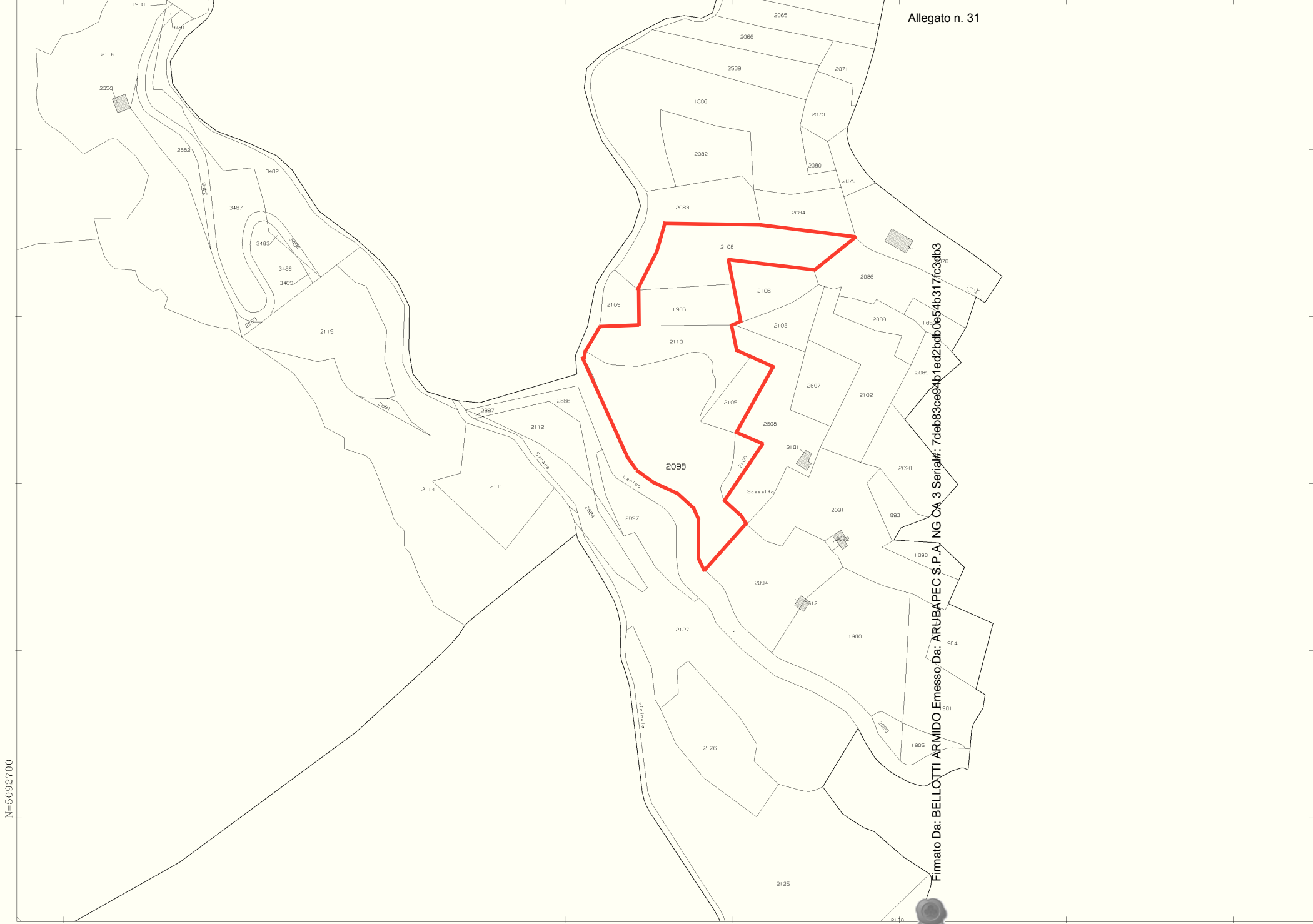

N=5092700

E=1596600

Firmato Da: BELLOTTI ARMIDO Emesso Da: ARUBA PEC S.P.A. NG CA 3 Serial#: 7deb83ce94b1ed2bdb0fe54b317fc3db3





Allegato n. 33

Firmato Da: BELLOTTI ARMIDO Emesso Da: ARUBAPEC S.P.A. NG CA 3 Serial#: 7deb83ce94b1ed2bdb0e54b317fc3db3

N=5075900

E=1588000

Scala originale: 1:2000
Dimensione cornice: 776.000 x 552.000 metri

Comune: PIAN CAMUNO
Foglio: 106

1 Particella: 406

19-Dic-2018 10:09:37
Prot. n. 1552405/2018



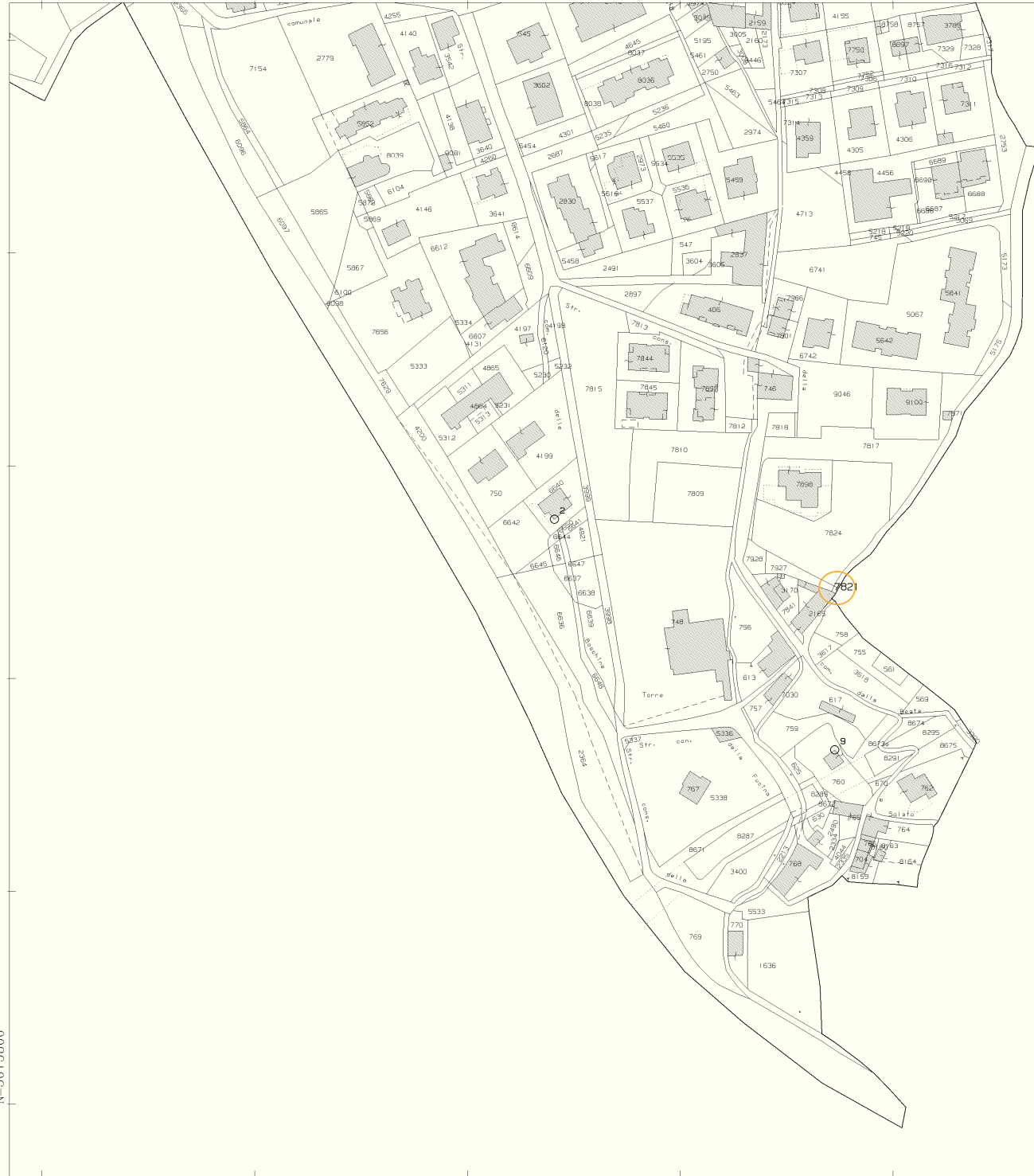

Allegato n. 34

Firmato Da: BELLOTTI ARMIDO Emesso Da: ARUBAPEC S.P.A. NG CA 3 Serial#: 7deb83ce94b1ed2bdb0e54b317fc3db3

N=5075800

E=1588000

19-Dic-2018 10:18:41
Prot. n. 157934/2018

Scala originale: 1:2000
Dimensione cornice: 776.000 x 552.000 metri

Comune: PIAN CAMUNO
Foglio: 106

1 Particella: 7821



N=5076100

E=1587900

Allegato n. 35



Firmato Da: BELLOTTI ARMANDO Emesso Da: ARUBA PEC S.P.A. NG CA-3 Serial#: 7deb83c6e94b1ed2bdb0e54b317fc3db3



Allegato n. 36

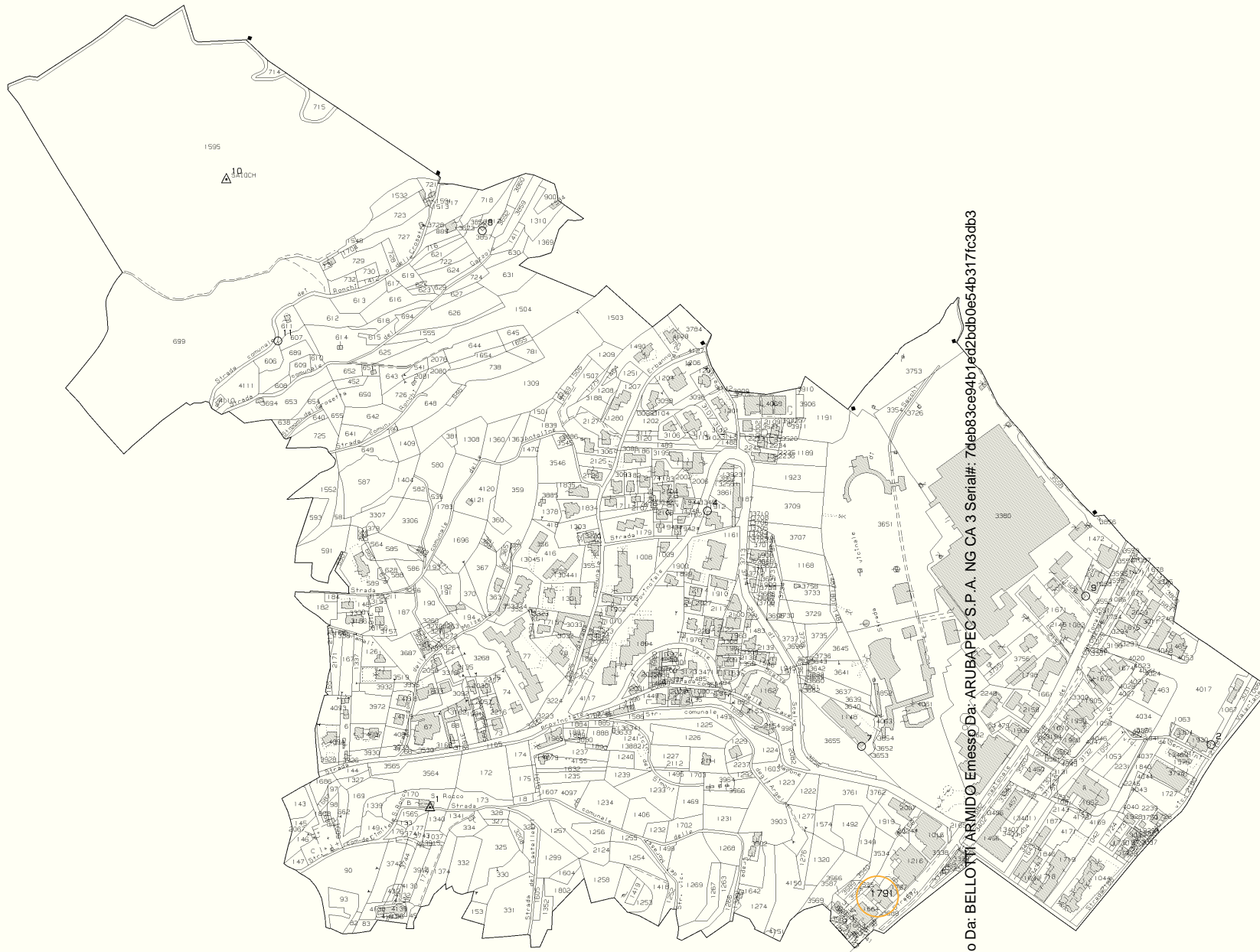

Firmato Da: BELLOTTI ARMIDO Emesso Da: ARUBAPEC S.P.A. NG CA 3 Serial#: 7deb83c0e94b1ed2bdb0e54b317fc3db3

N=5082400

E=1590800



1 Particella: 1791

Comune: DARFO BOARIO TERME/C
 Foglio: 910
 Scala originale: 1:2000
 Dimensione cornice: 1940.000 x 1380.000 metri
 19-Dic-2018, 14:00:27
 Prot. n. 1164764/2018

Allegato n. 37

PIANO TERRA

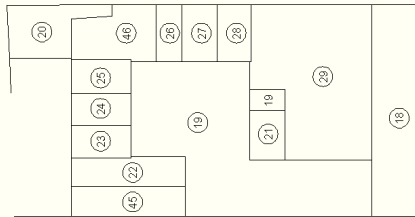

PIANO PRIMO

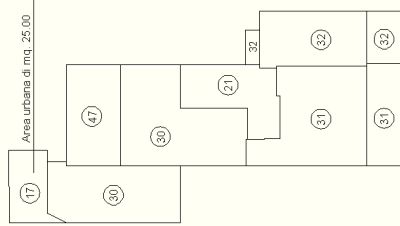

PIANO SECONDO

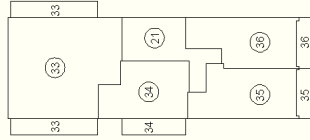

PIANO TERZO

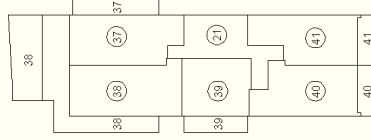

PIANO QUARTO

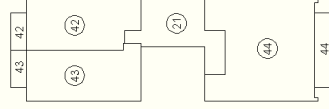

PIANO INTERRATO

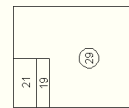

ORIENTAMENTO

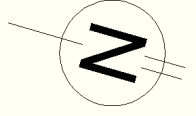

**Agenzia del Territorio
CATASTO FABBRICATI
Ufficio Provinciale di
Brescia**

Dichiarazione protocollo n. BS0023334 del 21/01/2005

Planimetria di u.i.u. in Comune di Darfo Boario Terme

Corso Italia

civ. 47

Identificativi Catastali:

Sezione: GOR

Foglio: 10

Particella: 1791

Subalterno: 34

Compilata da:

Richini Riccardo

Iscritto all'albo:

Geometri

Prov. Brescia

N. 3755

Scheda n. 1

Scala 1:200

Allegato n. 39

PIANO SECONDO

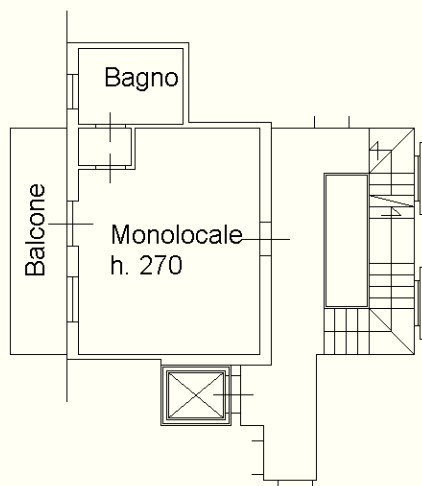

ORIENTAMENTO

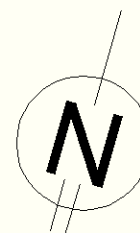

Ultima planimetria in atti

Catasto dei Fabbricati - Situazione al 19/12/2018 - Comune di DARFO BOARIO TERME (D251) - < Sez.Urb.: GOR - Foglio: 10 - Particella: 1791 - Subalterno: 34 >
Firmato da: **RICCHINI RICCARDO** - **GEOMETRI** - **PROV. BRESCIA** - **N. 3755**
Firma: 7deeb83ce94b1ed2bdb0e54b317fc3db3

**Agenzia del Territorio
CATASTO FABBRICATI
Ufficio Provinciale di
Brescia**

Dichiarazione protocollo n. BS0023334 del 21/01/2005

Planimetria di u.i.u. in Comune di Darfo Boario Terme

Corso Italia

civ. 47

Identificativi Catastali:

Sezione: GOR

Foglio: 10

Particella: 1791

Subalterno: 35

Compilata da:

Richini Riccardo

Iscritto all'albo:

Geometri

Prov. Brescia

N. 3755

Scheda n. 1

Scala 1:200

Allegato n. 40

PIANO SECONDO

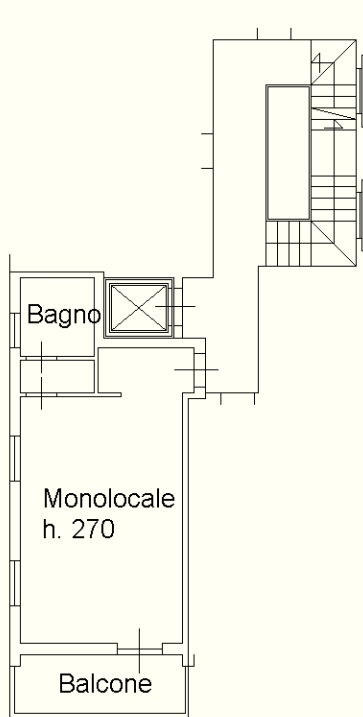

ORIENTAMENTO

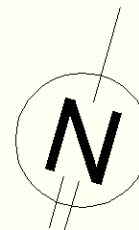

Ultima planimetria in atti





N=5082900

E=1592100

Firmato Da: BELLOTTI ARMIDO Emesso Da: ARUBAPEC S.P.A. NG CA 3 Serial#: 7deb83ce0a1b1ed2bd0e4b317fc3db3

Allegato n. 41



ELABORATO PLANIMETRICO Compilato da: **Calenzani Giovanni** Iscritto all'albo: **Geometri** Prov. **Brescia** N. **3913**
 Comune di **Darfo Boario Terme** Sezione: **ERB** Foglio: **9R** Particella: **10197** Protocollo n. **BS0229774** del **20/05/2011**
 Dimostrazione grafica dei subalterni Tipo Mappale n. del Scala **1 : 500**

Agencia del Territorio
CATASTO FABBRICATI
 Ufficio provinciale di **Brescia**

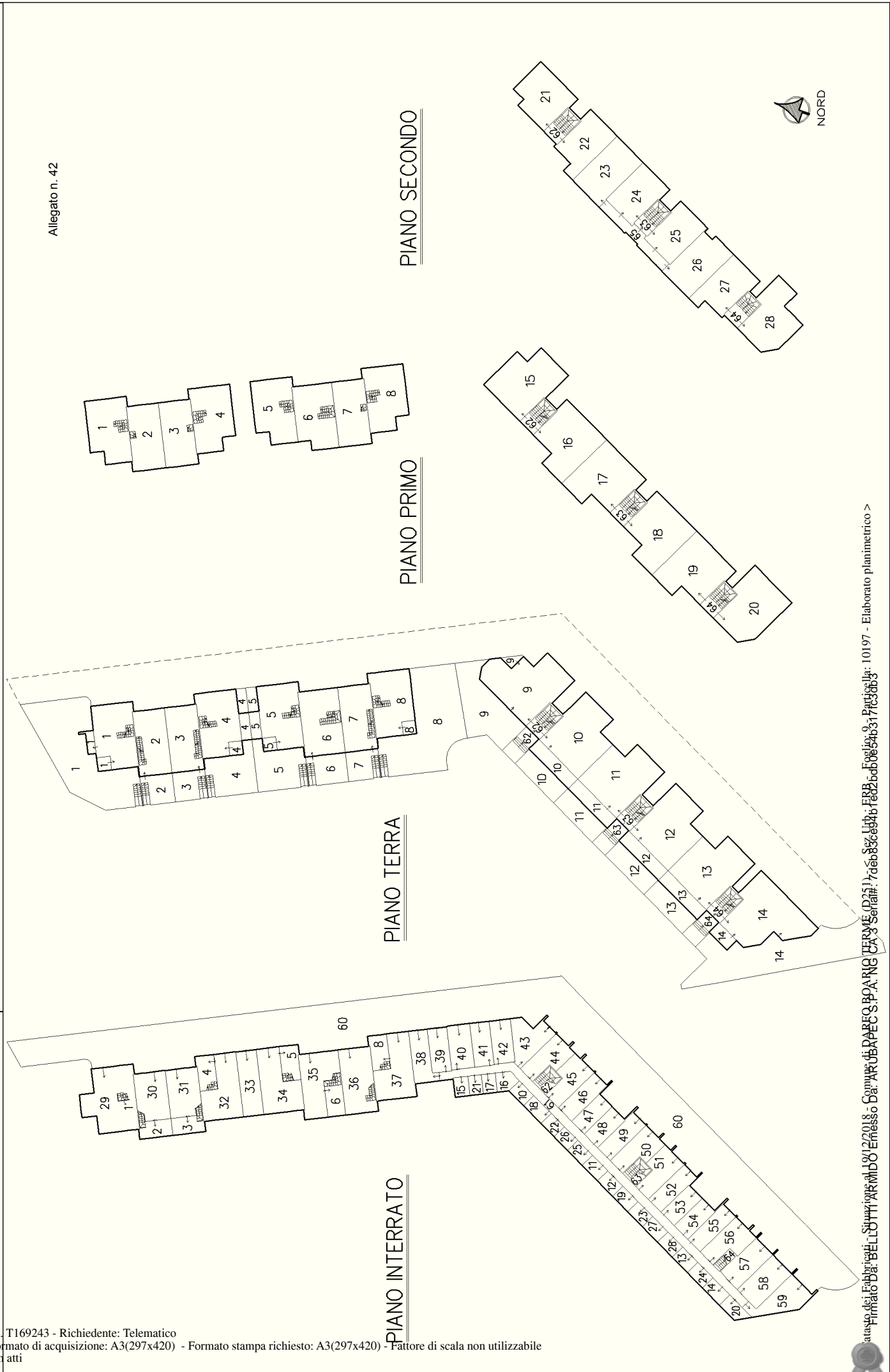

**Agenzia del Territorio
CATASTO FABBRICATI
Ufficio Provinciale di
Brescia**

Dichiarazione protocollo n. BS0280282 del 04/07/2008
Planimetria di u.i.u. in Comune di **Darfo Boario Terme**
Via Fausto Cadeo civ. SNC

Identificativi Catastali:

Sezione: **ERB**
Foglio: **9R**
Particella: **10197**
Subalterno: **25**

Compilata da:
Ghiroldi Francesco

Iscritto all'albo:
Geometri

Prov. **Brescia**

N. **3748**

Scheda n. **1**

Scala 1: **200**

Allegato n. 43

p. Secondo

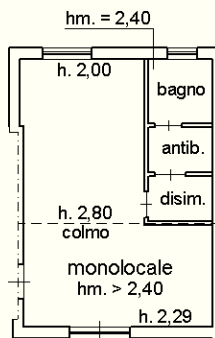

p. Interrato

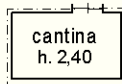

orientamento:



Ultima planimetria in atti

Catasto dei Fabbricati - Situazione al 19/12/2018 - Comune di DARFO BOARIO TERME (D251) - < Sez.Urb.: ERB - Foglio: 9 - Particella: 10197 - Subalterno: 25 >
Firmato DA: **FRANCESCO GHIROLDI** - **CAPIUZZI** b.p.A. NG CA 3 Serial#: 7deeb83ce94b1ed2bdb0e54b317fc3db3

**Agenzia del Territorio
CATASTO FABBRICATI
Ufficio Provinciale di
Brescia**

Dichiarazione protocollo n. BS0280282 del 04/07/2008
Planimetria di u.i.u. in Comune di **Darfo Boario Terme**
Via Fausto Cadeo civ. SNC

Identificativi Catastali:

Sezione: **ERB**
Foglio: **9R**
Particella: **10197**
Subalterno: **26**

Compilata da:
Ghiroldi Francesco

Iscritto all'albo:
Geometri

Prov. **Brescia**

N. **3748**

Scheda n. **1**

Scala **1:200**

Allegato n. 44

p. Secondo

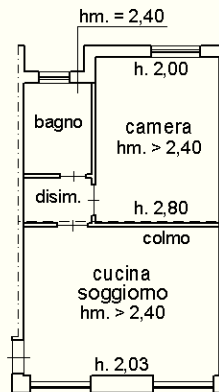

p. Interrato

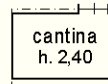

orientamento:



Ultima planimetria in atti

**Agenzia del Territorio
CATASTO FABBRICATI
Ufficio Provinciale di
Brescia**

Dichiarazione protocollo n. BS0280282 del 04/07/2008

Planimetria di u.i.u. in Comune di **Darfo Boario Terme**

Via Fausto Cadeo

civ. SNC

Identificativi Catastali:

Sezione: **ERB**

Foglio: **9R**

Particella: **10197**

Subalterno: **48**

Compilata da:

Ghiroldi Francesco

Iscritto all'albo:

Geometri

Prov. **Brescia**

N. **3748**

Scheda n. **1**

Scala **1:200**

Allegato n. 45

p. Interrato

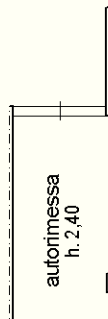

orientamento:



Ultima planimetria in atti



**Agenzia del Territorio
CATASTO FABBRICATI
Ufficio Provinciale di
Brescia**

Dichiarazione protocollo n. BS0280282 del 04/07/2008
Planimetria di u.i.u. in Comune di **Darfo Boario Terme**
Via Fausto Cadeo civ. SNC

Identificativi Catastali:

Sezione: **ERB**
Foglio: **9R**
Particella: **10197**
Subalterno: **49**

Compilata da:
Ghiroldi Francesco

Iscritto all'albo:
Geometri

Prov. **Brescia**

N. **3748**

Scheda n. **1**

Scala 1: **200**

Allegato n. 46

p. Interrato

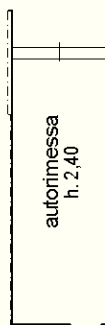

orientamento:



Ultima planimetria in atti



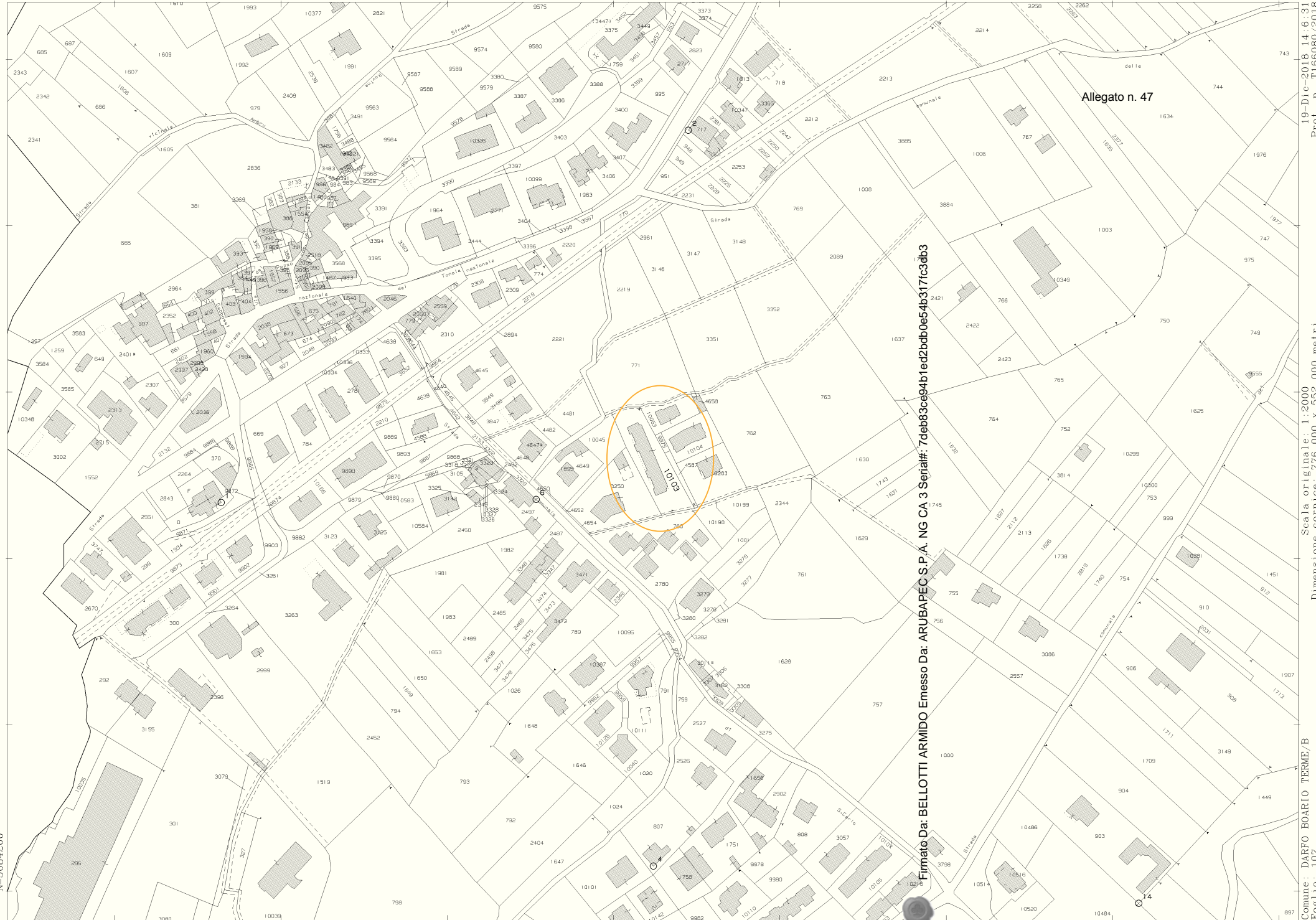

Allegato n. 47

Firmato Da: BELLOTTI ARMIDO Emesso Da: ARUBAPECS P.A. NG CA 3 Serial#: 7deb83ce94b1ed2bdb0e54b3171c3db3

N=5084200

E=1593300

1 Particella: 10103

19-Dic-2018 14:6:31
Prot. n. 1166080/2018

Scala originale: 1:2000
Dimensione cornice: 776.000 x 552.000 metri

Comune: DARFO BOARIO TERME/B
Foglio: 107





Firmato Da: BELLOTTI ARMIDO Emesso Da: ARUBAPEC S.P.A. NG CA 3 Serial#: 7deb83ce694b1ed2bdb0e54b317fc3db3

Allegato n. 49

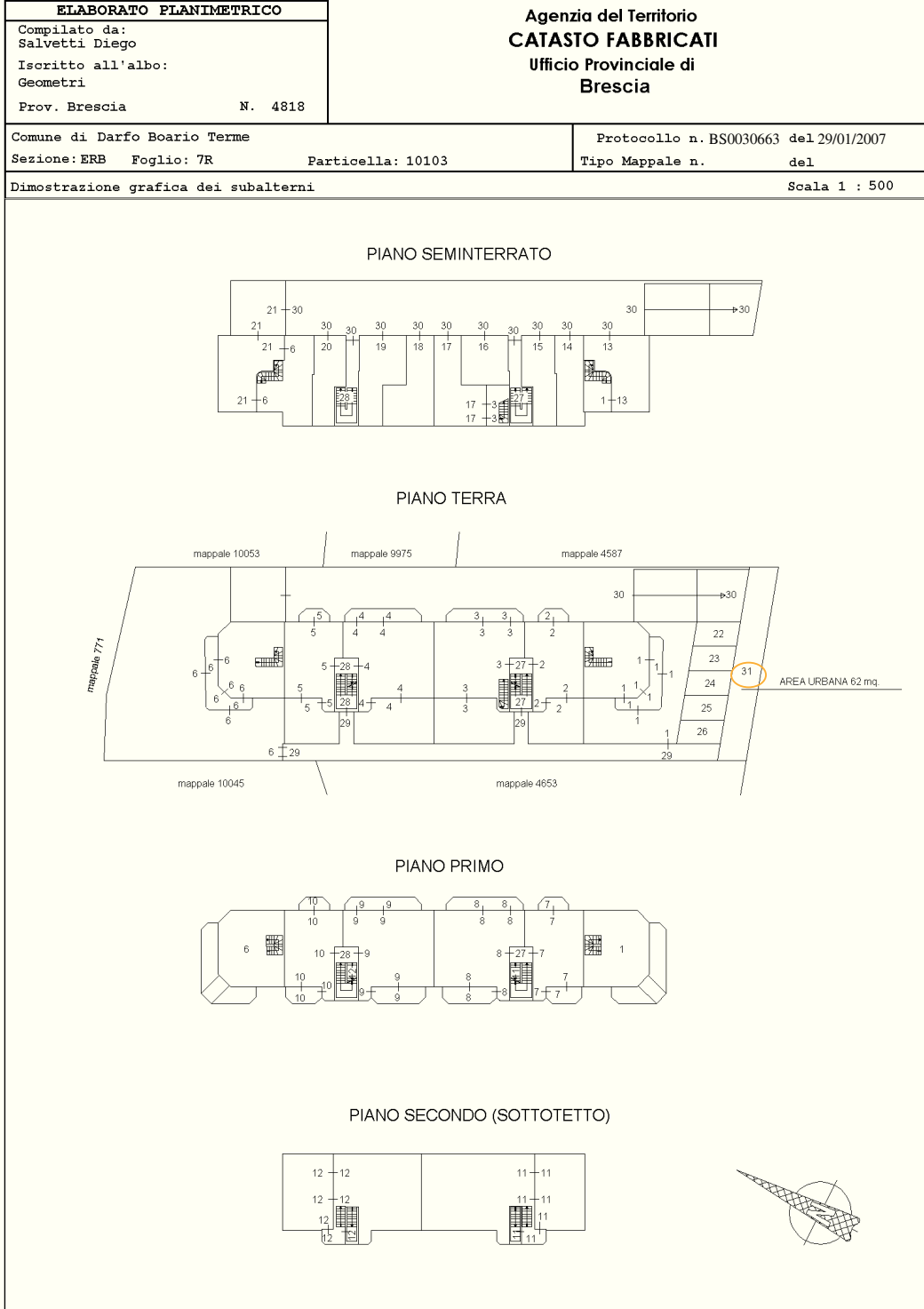

Allegato n. 51

Firmato Da: BELLOTTI ARMIDO Emesso Da: ARUBAPEC S.P.A. NG CA 3 Serial#: 7de8830ce94b1ed2bcb0e54b317fc3db3

N=5061800

E=1586300

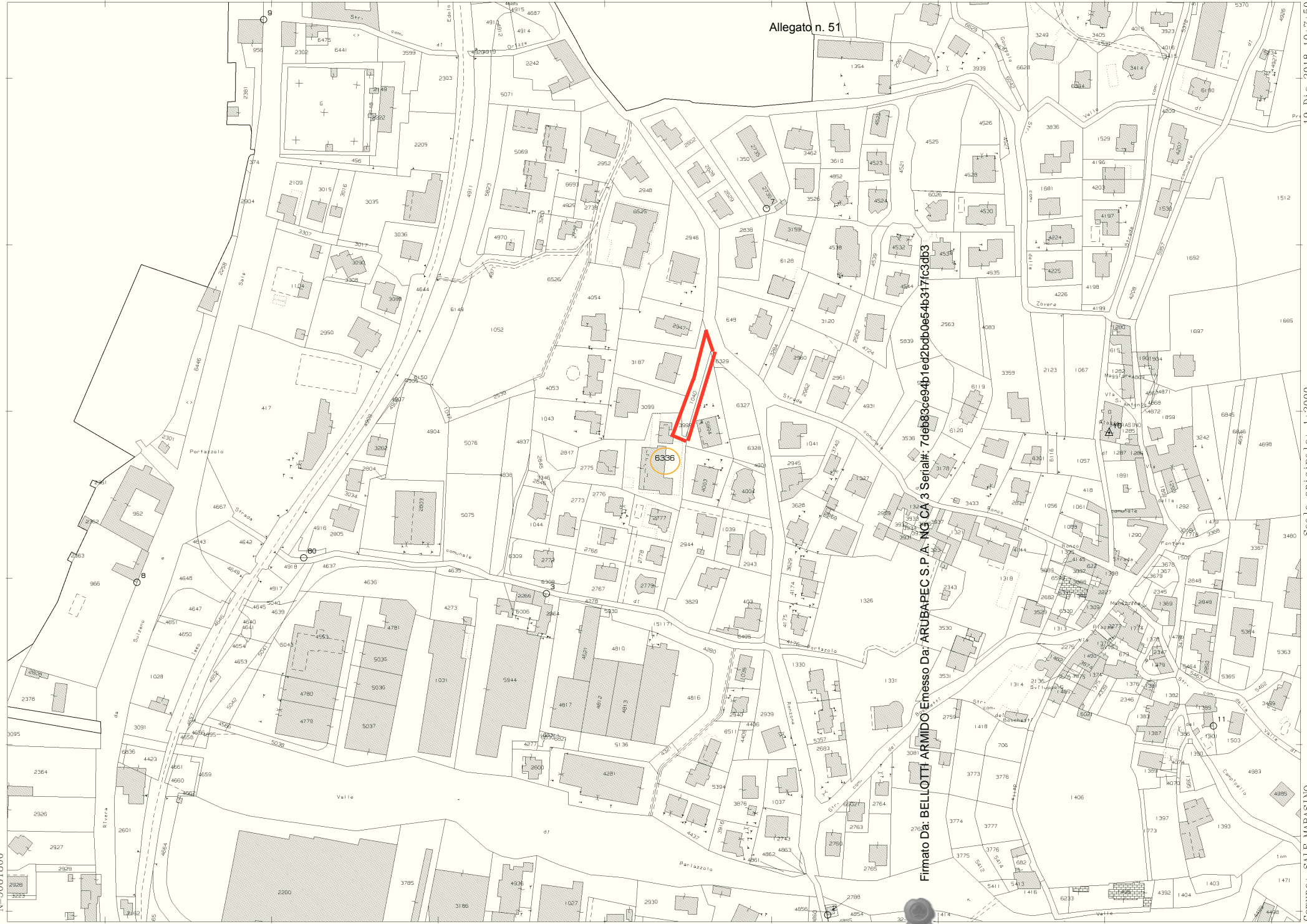

19-Dic-2018 10:07:50
Prot. n. 151925/2018

Scala originale: 1:2000
Dimensione cornice: 776.000 x 552.000 metri

Comune : SALE MARASINO
Foglio : 911

1 Particella: 6336



Agenzia delle Entrate
CATASTO FABBRICATI
 Ufficio provinciale di Brescia

ELABORATO PLANIMETRICO

Compilato da: Tedeschi Valentina

Iscritto all'albo: Geometri

Prov. Brescia

N. 5779

Comune di Sale Marasino

Sezione:

Foglio: 11

Particella: 6336

Protocollo n. BS0125332 del 04/07/2017

Dimostrazione grafica dei subaltemi

Tipo Mappale n.

del

Scala 1 : 500

Allegato n. 52

PIANO PRIMO

PIANO TERRA

PIANO INTERRATO

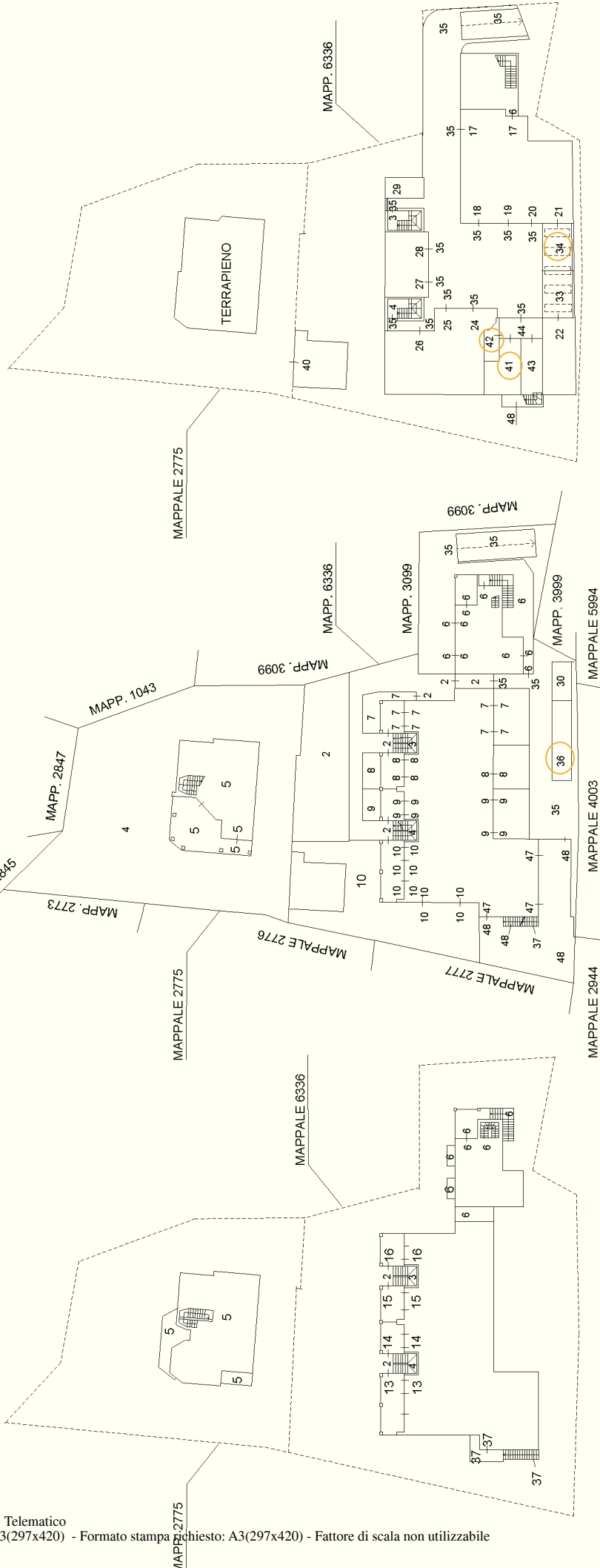

37-37
37-37

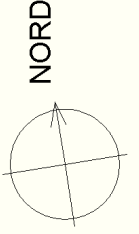

Allegato A al Nut 5371/4032 di Ref.

Data: 06/11/2017 - n. T56385 - Richiedente: NSRPGR70M28A794C

Dichiarazione protocollo n. BS0099858 del 23/05/2017	
Planimetria di u.i.u. in Comune di Sale Marasino	
Via Conche	civ. 42
Identificativi Catastali:	Compilata da: Tedeschi Valentina
Sezione:	Isritto all'albo: Geometri
Foglio: 11	Prov. Brescia
Particella: 6336	N. 5779
Subalterno: 41	

Agenzia delle Entrate
CATASTO FABBRICATI
Ufficio Provinciale di
Brescia

Scheda n. 1 Scala 1:200

PIANO INTERRATO (S1)

H = 250

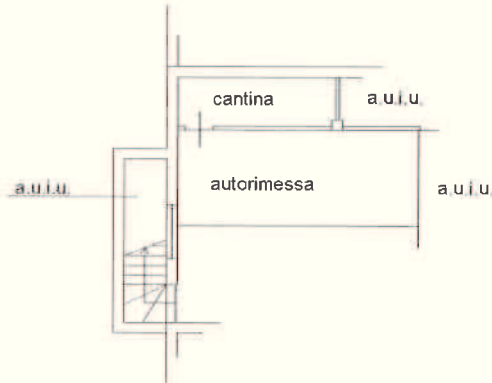

Melara Giovanni

Zanotti Stefano

P. G. ...



NORD

Catasto dei Fabbricati - Situazione al 06/11/2017 - Comune di SALE MARASINO (H699) - < Foglio: 11 - Particella: 6336 - Subalterno: 41 >
VIA CONCHE n. 42 piano: S1;

Ultima planimetria in atti

Data: 06/11/2017 - n. T56385 - Richiedente: NSRPGR70M28A794C

Totale schede: 1 - Formato di acquisizione: A4(210x297) - Formato stampa richiesto: A4(210x297)

Copia su supporto informatico conforme al documento originale su supporto cartaceo, ai sensi dell'articolo 22, comma 2, D. Lgs. 7 marzo 2005 n. 82.

Bergamo, 2 GENNAIO 2018



**Agenzia delle Entrate
CATASTO FABBRICATI
Ufficio Provinciale di
Brescia**

Dichiarazione protocollo n. BS0099858 del 23/05/2017

Planimetria di u.i.u. in Comune di Sale Marasino

Via Conche

civ. 42

Identificativi Catastali:

Sezione:

Foglio: 11

Particella: 6336

Subalterno: 42

Compilata da:

Tedeschi Valentina

Iscritto all'albo:

Geometri

Prov. Brescia

N. 5779

Scheda n. 1

Scala 1:200

Allegato n. 55

PIANO INTERRATO (S1)

H = 250

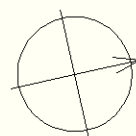
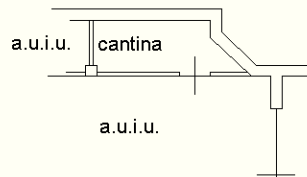

NORD

Ultima planimetria in atti

Data: 19/12/2018 - n. T180608 - Richiedente: GRBGNN74T30B157D

Totale schede: 1 - Formato di acquisizione: A4(210x297) - Formato stampa richiesto: A4(210x297)



**Agenzia delle Entrate
CATASTO FABBRICATI
Ufficio Provinciale di
Brescia**

Dichiarazione protocollo n. BS0125332 del 04/07/2017

Planimetria di u.i.u. in Comune di Sale Marasino

Via Conche

civ. 42

Identificativi Catastali:

Sezione:

Foglio: 11

Particella: 6336

Subalterno: 47

Compilata da:

Tedeschi Valentina

Iscritto all'albo:

Geometri

Prov. Brescia

N. 5779

Scheda n. 1

Scala 1:200

Allegato n. 57

PIANO TERRA (T)

H = 270

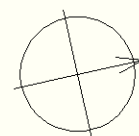
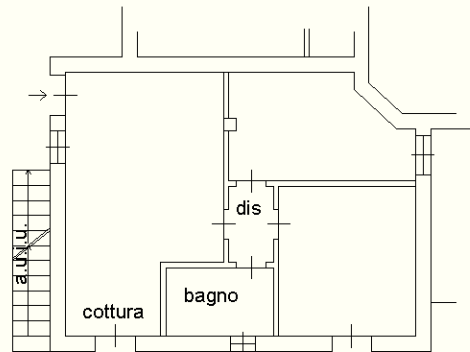

NORD

Ultima planimetria in atti



Allegato n. 61

N=50866800

E=1598800

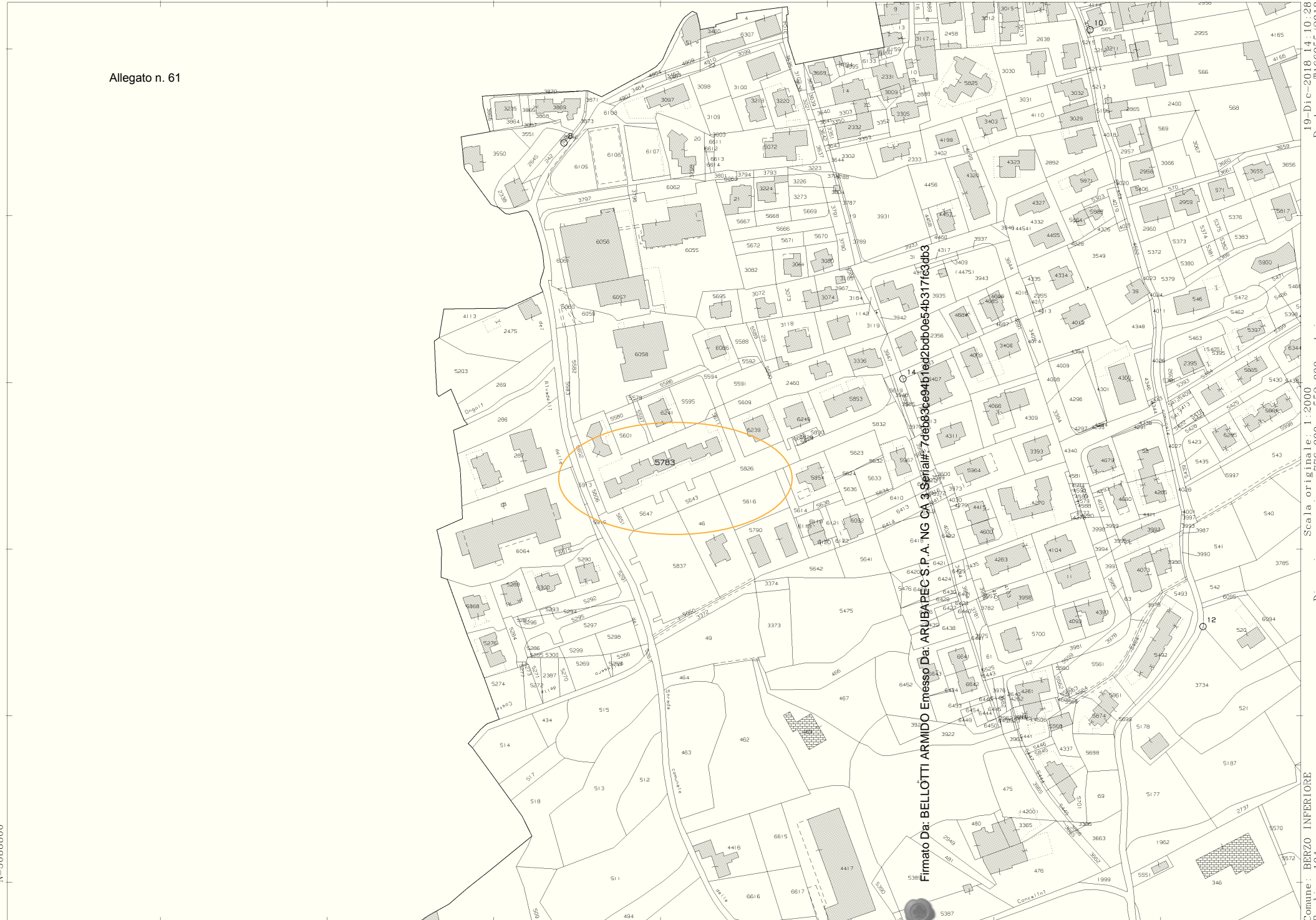

Firmato Da: BELLÒTTI ARMIDO Emesso Da: ARUBA PEC S.P.A. NG CA 3 Serial#: 7de83ce94b7ed2bdb0e4b317f63db3



Scala originale: 1:2000 Dimensione cornice: 776.000 x 552.000 metri

Comune: BDRZO INFERIORE Foglio: 104

19-Dic-2018 14:10:28 Prot. n. 1166955/2018

1 Particella: 5783

Allegato n. 62

PIANO INTERRATO

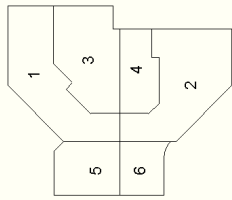

PIANO PRIMO

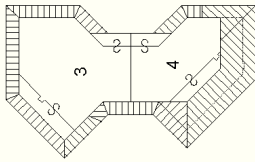

PIANO INTERRATO

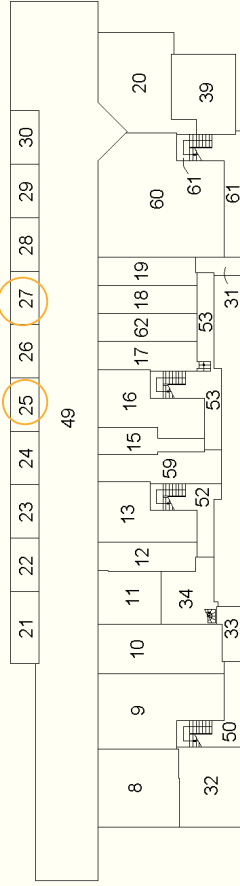

Area pubblica

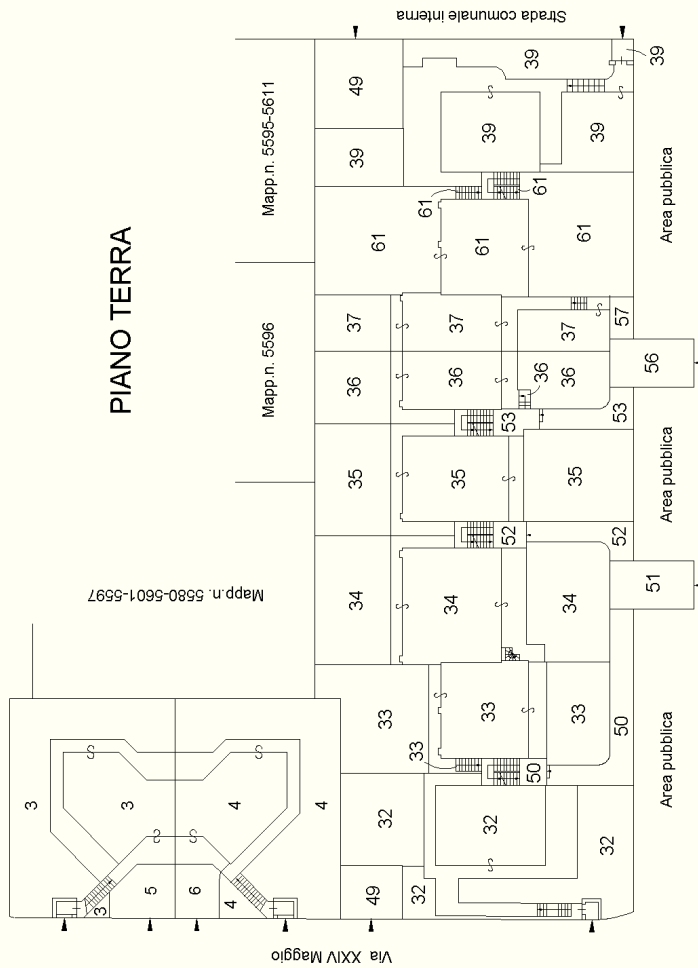

PIANO TERRA

PIANO PRIMO

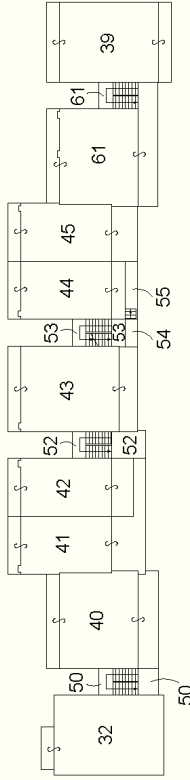

PIANO SECONDO

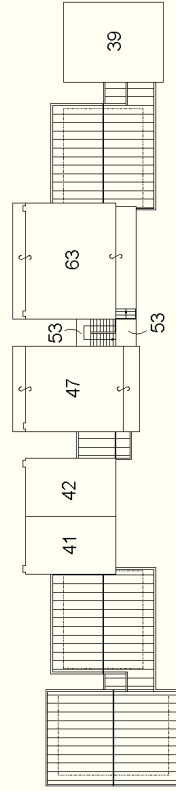

Via Contiugi Cappellazzi

