

LOTTO 20

Allegato "C"

Esecuzione Immobiliare n. 459/2021

ALLEGATO "C"

DOCUMENTAZIONE CATASTALE

LOTTO 20 – CASTREZZATO (BS) – SOTTOTETTO AL TERZO PIANO

G.O.T.

DR. STEFANO FRANCHIONI

Creditore procedente:

AOSTA FACTOR S.P.A.

Con sede in Aosta (AO)

Avenue du Conseil des Commis n°25

C.f.: 00549000073

Rappresentato dall'Avvocato

Avv. Massimo Lupi

Avv. Francesca Ferrario

Con Studio a Milano (MI) in Via Tommaso Salvini n°10

Tel 02/76017006 Fax 02/76004661

PEC mail massimo.lupi@milano.pecavvocati.it

PEC mail francesca.ferrario@milano.pecavvocati.it

Esecutato:



Rappresentato dall' Avvocato

Avv. Coppola Paolo Riccardo

Con Studio a Milano (MI) in Visconti di Modrone n°18

Tel 02/76000225, Fax 02/76002672

PEC mail paoloriccardo.coppola@milano.pecavvocati.it

Arch. Matteo Mazza

Via Mazzini, 43 – 25014 Castenedolo (Bs)

e-mail: arch.matteo.mazza@gmail.com – pec: matteo.mazza@archiworldpec.it



Esperto incaricato

Dott. Arch. Mazza Matteo

Con studio in Via Mazzini n° 43 – 25014 Castenedolo (BS)

CF MZZ MTT 80H04 B157X

Tel 339-8027402

Mail arch.matteo.mazza@gmail.com

Pec *matteo.mazza@archiworldpec.it*

Iscritto all'Ordine degli Architetti, Pianificatori, Paesaggisti e
Conservatori della Provincia di Brescia al nr. 2652

Timbro e firma _____



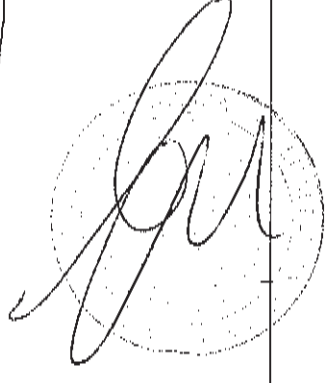
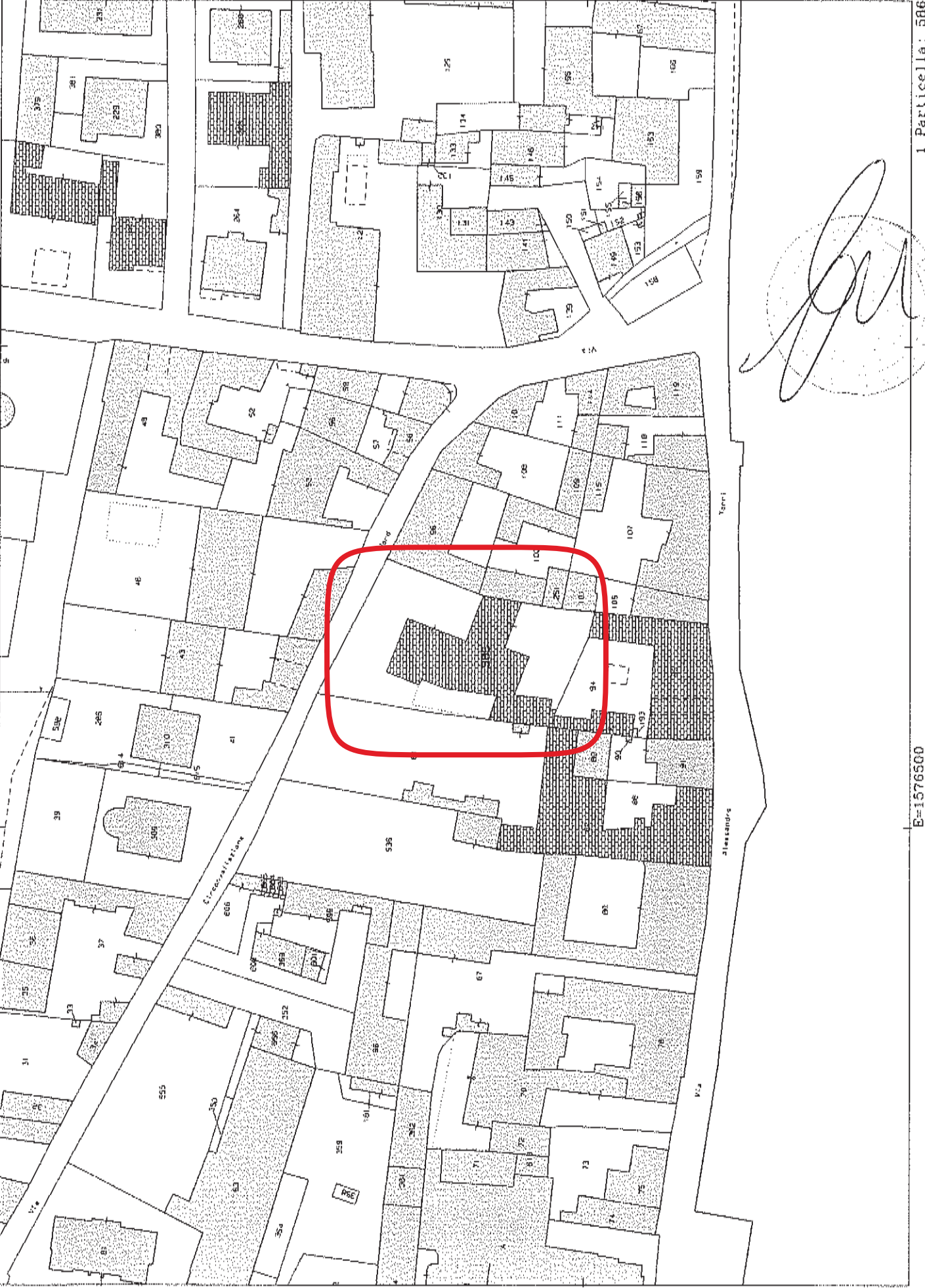

E=1576500

1 Particella: 586



Immobile di catasto fabbricati - n.3

Dati identificativi: Comune di **CASTREZZATO (C332) (BS)**

Sez. Urb. **NCT** Foglio **6** Particella **586** Subalterno **3**

Indirizzo: VIA CIRCONVALLAZIONE NORD; VIA ALESSANDRO TORRI Piano T

Dati di classamento: Rendita: Euro **189,80**, Categoria **A/2⁹¹**, Classe **3**, Consistenza **3,5 vani**

Dati di superficie: Totale: **72 m²** Totale escluse aree scoperte ^{b)}: **72 m²**

CLASSAMENTO E RENDITA VALIDATI (D.M. 701/94)

Particelle corrispondenti al catasto terreni: Comune di **CASTREZZATO (C332) (BS)** Foglio **6** Particella **586**



Immobile di catasto fabbricati - n.4

Dati identificativi: Comune di **CASTREZZATO (C332) (BS)**

Sez. Urb. **NCT** Foglio **6** Particella **586** Subalterno **4**

Indirizzo: VIA CIRCONVALLAZIONE NORD; VIA ALESSANDRO TORRI Piano T

Dati di classamento: Rendita: Euro **135,57**, Categoria **A/2⁹¹**, Classe **3**, Consistenza **2,5 vani**

Dati di superficie: Totale: **45 m²** Totale escluse aree scoperte ^{b)}: **45 m²**

CLASSAMENTO E RENDITA VALIDATI (D.M. 701/94)

Particelle corrispondenti al catasto terreni: Comune di **CASTREZZATO (C332) (BS)** Foglio **6** Particella **586**



Immobile di catasto fabbricati - n.5

Dati identificativi: Comune di **CASTREZZATO (C332) (BS)**

Sez. Urb. **NCT** Foglio **6** Particella **586** Subalterno **5**

Indirizzo: VIA CIRCONVALLAZIONE NORD; VIA ALESSANDRO TORRI Piano T

Dati di classamento: Rendita: Euro **189,80**, Categoria **A/2⁹¹**, Classe **3**, Consistenza **3,5 vani**

Dati di superficie: Totale: **68 m²** Totale escluse aree scoperte ^{b)}: **68 m²**

CLASSAMENTO E RENDITA VALIDATI (D.M. 701/94)

Particelle corrispondenti al catasto terreni: Comune di **CASTREZZATO (C332) (BS)** Foglio **6** Particella **586**





Immobile di catasto fabbricati - n.6

Dati identificativi: Comune di **CASTREZZATO (C332) (BS)**

Sez. Urb. **NCT** Foglio **6** Particella **586** Subalterno **6**

Indirizzo: VIA ALESSANDRO TORRI Piano T

Dati di classamento: Rendita: Euro **135,57**, Categoria **A/2^a**, Classe **3**, Consistenza **2,5 vani**

Dati di superficie: Totale: **51 m²** Totale escluse aree scoperte ^{b)}: **51 m²**

CLASSAMENTO E RENDITA VALIDATI (D.M. 701/94)

Particelle corrispondenti al catasto terreni: Comune di **CASTREZZATO (C332) (BS)** Foglio **6** Particella **586**



Immobile di catasto fabbricati - n.7

Dati identificativi: Comune di **CASTREZZATO (C332) (BS)**

Sez. Urb. **NCT** Foglio **6** Particella **586** Subalterno **7**

Indirizzo: VIA CIRCONVALLAZIONE NORD Piano 1

Dati di classamento: Rendita: Euro **189,80**, Categoria **A/2^a**, Classe **3**, Consistenza **3,5 vani**

Dati di superficie: Totale: **72 m²** Totale escluse aree scoperte ^{b)}: **69 m²**

CLASSAMENTO E RENDITA VALIDATI (D.M. 701/94)

Particelle corrispondenti al catasto terreni: Comune di **CASTREZZATO (C332) (BS)** Foglio **6** Particella **586**



Immobile di catasto fabbricati - n.8

Dati identificativi: Comune di **CASTREZZATO (C332) (BS)**

Sez. Urb. **NCT** Foglio **6** Particella **586** Subalterno **8**

Indirizzo: VIA CIRCONVALLAZIONE NORD Piano 1

Dati di classamento: Rendita: Euro **244,03**, Categoria **A/2^a**, Classe **3**, Consistenza **4,5 vani**

Dati di superficie: Totale: **75 m²** Totale escluse aree scoperte ^{b)}: **73 m²**

CLASSAMENTO E RENDITA VALIDATI (D.M. 701/94)

Particelle corrispondenti al catasto terreni: Comune di **CASTREZZATO (C332) (BS)** Foglio **6** Particella **586**





Immobile di catasto fabbricati - n.9

Dati identificativi: Comune di **CASTREZZATO (C332) (BS)**

Sez. Urb. NCT Foglio 6 Particella 586 Subalterno 9

Indirizzo: VIA CIRCONVALLAZIONE NORD Piano 1

Dati di classamento: Rendita: Euro 189,80, Categoria A/2^a, Classe 3, Consistenza 3,5 vani

Dati di superficie: Totale: 74 m² Totale escluse aree scoperte ^{b)}: 71 m²

CLASSAMENTO E RENDITA VALIDATI (D.M. 701/94)

Particelle corrispondenti al catasto terreni: Comune di **CASTREZZATO (C332) (BS)** Foglio 6 Particella 586



Immobile di catasto fabbricati - n.10

Dati identificativi: Comune di **CASTREZZATO (C332) (BS)**

Sez. Urb. NCT Foglio 6 Particella 586 Subalterno 10

Indirizzo: VIA CIRCONVALLAZIONE NORD Piano 1

Dati di classamento: Rendita: Euro 162,68, Categoria A/2^a, Classe 3, Consistenza 3 vani

Dati di superficie: Totale: 48 m² Totale escluse aree scoperte ^{b)}: 46 m²

CLASSAMENTO E RENDITA VALIDATI (D.M. 701/94)

Particelle corrispondenti al catasto terreni: Comune di **CASTREZZATO (C332) (BS)** Foglio 6 Particella 586



Immobile di catasto fabbricati - n.11

Dati identificativi: Comune di **CASTREZZATO (C332) (BS)**

Sez. Urb. NCT Foglio 6 Particella 586 Subalterno 11

Indirizzo: VIA CIRCONVALLAZIONE NORD Piano 1

Dati di classamento: Rendita: Euro 216,91, Categoria A/2^a, Classe 3, Consistenza 4 vani

Dati di superficie: Totale: 72 m² Totale escluse aree scoperte ^{b)}: 68 m²

CLASSAMENTO E RENDITA VALIDATI (D.M. 701/94)

Particelle corrispondenti al catasto terreni: Comune di **CASTREZZATO (C332) (BS)** Foglio 6 Particella 586





Immobile di catasto fabbricati - n.12

Dati identificativi: Comune di **CASTREZZATO (C332) (BS)**

Sez. Urb. NCT Foglio 6 Particella 586 Subalterno 12

Indirizzo: VIA ALESSANDRO TORRI Piano 1

Dati di classamento: Rendita: **Euro 162,68**, Categoria **A/2^{al}**, Classe **3**, Consistenza **3 vani**

Dati di superficie: Totale: **62 m²** Totale escluse aree scoperte ^{b)}: **58 m²**

CLASSAMENTO E RENDITA VALIDATI (D.M. 701/94)

Particelle corrispondenti al catasto terreni: Comune di **CASTREZZATO (C332) (BS)** Foglio 6 Particella 586

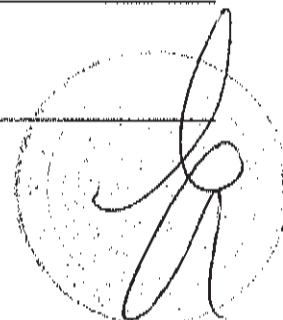

Immobile di catasto fabbricati - n.13

Dati identificativi: Comune di **CASTREZZATO (C332) (BS)**

Sez. Urb. NCT Foglio 6 Particella 586 Subalterno 13

Indirizzo: VIA CIRCONVALLAZIONE NORD Piano 2

Dati di classamento: Rendita: **Euro 189,80**, Categoria **A/2^{al}**, Classe **3**, Consistenza **3,5 vani**

Dati di superficie: Totale: **71 m²** Totale escluse aree scoperte ^{b)}: **68 m²**

CLASSAMENTO E RENDITA VALIDATI (D.M. 701/94)

Particelle corrispondenti al catasto terreni: Comune di **CASTREZZATO (C332) (BS)** Foglio 6 Particella 586



Immobile di catasto fabbricati - n.14

Dati identificativi: Comune di **CASTREZZATO (C332) (BS)**

Sez. Urb. NCT Foglio 6 Particella 586 Subalterno 14

Indirizzo: VIA CIRCONVALLAZIONE NORD Piano 2

Dati di classamento: Rendita: **Euro 189,80**, Categoria **A/2^{al}**, Classe **3**, Consistenza **3,5 vani**

Dati di superficie: Totale: **76 m²** Totale escluse aree scoperte ^{b)}: **73 m²**

CLASSAMENTO E RENDITA VALIDATI (D.M. 701/94)

Particelle corrispondenti al catasto terreni: Comune di **CASTREZZATO (C332) (BS)** Foglio 6 Particella 586





Immobile di catasto fabbricati - n.15

Dati identificativi: Comune di **CASTREZZATO (C332) (BS)**

Sez. Urb. NCT Foglio 6 Particella 586 Subalterno 15

Indirizzo: VIA CIRCONVALLAZIONE NORD Piano 2

Dati di classamento: Rendita: Euro 162,68, Categoria A/2⁹¹, Classe 3, Consistenza 3 vani

Dati di superficie: Totale: 47 m² Totale escluse aree scoperte ^{b)}: 45 m²

CLASSAMENTO E RENDITA VALIDATI (D.M. 701/94)

Particelle corrispondenti al catasto terreni: Comune di **CASTREZZATO (C332) (BS)** Foglio 6 Particella 586



Immobile di catasto fabbricati - n.16

Dati identificativi: Comune di **CASTREZZATO (C332) (BS)**

Sez. Urb. NCT Foglio 6 Particella 586 Subalterno 16

Indirizzo: VIA CIRCONVALLAZIONE NORD Piano 2

Dati di classamento: Rendita: Euro 216,91, Categoria A/2⁹¹, Classe 3, Consistenza 4 vani

Dati di superficie: Totale: 73 m² Totale escluse aree scoperte ^{b)}: 69 m²

CLASSAMENTO E RENDITA VALIDATI (D.M. 701/94)

Particelle corrispondenti al catasto terreni: Comune di **CASTREZZATO (C332) (BS)** Foglio 6 Particella 586



Immobile di catasto fabbricati - n.17

Dati identificativi: Comune di **CASTREZZATO (C332) (BS)**

Sez. Urb. NCT Foglio 6 Particella 586 Subalterno 17

Indirizzo: VIA CIRCONVALLAZIONE NORD Piano S1

Dati di classamento: Rendita: Euro 9,40, Categoria C/2⁹¹, Classe 3, Consistenza 7 m²

Dati di superficie: Totale: 10 m²

CLASSAMENTO E RENDITA VALIDATI (D.M. 701/94)

Particelle corrispondenti al catasto terreni: Comune di **CASTREZZATO (C332) (BS)** Foglio 6 Particella 586





Immobile di catasto fabbricati - n.18

Dati identificativi: Comune di **CASTREZZATO (C332) (BS)**

Sez. Urb. NCT Foglio 6 Particella 586 Subalterno 18

Indirizzo: VIA CIRCONVALLAZIONE NORD Piano S1

Dati di classamento: Rendita: Euro 6,71, Categoria C/2^o, Classe 3, Consistenza 5 m²

Dati di superficie: Totale: 6 m²

CLASSAMENTO E RENDITA VALIDATI (D.M. 701/94)

Particelle corrispondenti al catasto terreni: Comune di **CASTREZZATO (C332) (BS)** Foglio 6 Particella 586

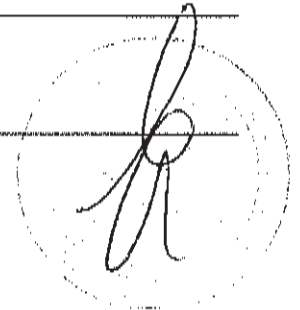

Immobile di catasto fabbricati - n.19

Dati identificativi: Comune di **CASTREZZATO (C332) (BS)**

Sez. Urb. NCT Foglio 6 Particella 586 Subalterno 19

Indirizzo: VIA CIRCONVALLAZIONE NORD Piano S1

Dati di classamento: Rendita: Euro 6,71, Categoria C/2^o, Classe 3, Consistenza 5 m²

Dati di superficie: Totale: 6 m²

CLASSAMENTO E RENDITA VALIDATI (D.M. 701/94)

Particelle corrispondenti al catasto terreni: Comune di **CASTREZZATO (C332) (BS)** Foglio 6 Particella 586



Immobile di catasto fabbricati - n.20

Dati identificativi: Comune di **CASTREZZATO (C332) (BS)**

Sez. Urb. NCT Foglio 6 Particella 586 Subalterno 20

Indirizzo: VIA CIRCONVALLAZIONE NORD Piano S1

Dati di classamento: Rendita: Euro 6,71, Categoria C/2^o, Classe 3, Consistenza 5 m²

Dati di superficie: Totale: 6 m²

CLASSAMENTO E RENDITA VALIDATI (D.M. 701/94)

Particelle corrispondenti al catasto terreni: Comune di **CASTREZZATO (C332) (BS)** Foglio 6 Particella 586





Immobile di catasto fabbricati - n.21

Dati identificativi: Comune di **CASTREZZATO (C332) (BS)**

Sez. Urb. NCT Foglio 6 Particella 586 Subalterno 21

Indirizzo: VIA CIRCONVALLAZIONE NORD Piano S1

Dati di classamento: Rendita: Euro 6,71, Categoria C/2^o, Classe 3, Consistenza 5 m²

Dati di superficie: Totale: 6 m²

CLASSAMENTO E RENDITA VALIDATI (D.M. 701/94)

Particelle corrispondenti al catasto terreni: Comune di **CASTREZZATO (C332) (BS)** Foglio 6 Particella 586



Immobile di catasto fabbricati - n.22

Dati identificativi: Comune di **CASTREZZATO (C332) (BS)**

Sez. Urb. NCT Foglio 6 Particella 586 Subalterno 22

Indirizzo: VIA CIRCONVALLAZIONE NORD Piano S1

Dati di classamento: Rendita: Euro 66,88, Categoria C/6^o, Classe 3, Consistenza 35 m²

Dati di superficie: Totale: 41 m²

Particelle corrispondenti al catasto terreni: Comune di **CASTREZZATO (C332) (BS)** Foglio 6 Particella 586



Immobile di catasto fabbricati - n.23

Dati identificativi: Comune di **CASTREZZATO (C332) (BS)**

Sez. Urb. NCT Foglio 6 Particella 586 Subalterno 23

Indirizzo: VIA CIRCONVALLAZIONE NORD Piano S1

Dati di classamento: Rendita: Euro 34,40, Categoria C/6^o, Classe 3, Consistenza 18 m²

Dati di superficie: Totale: 21 m²

CLASSAMENTO E RENDITA VALIDATI (D.M. 701/94)

Particelle corrispondenti al catasto terreni: Comune di **CASTREZZATO (C332) (BS)** Foglio 6 Particella 586



Immobile di catasto fabbricati - n.24

Dati identificativi: Comune di **CASTREZZATO (C332) (BS)**

Sez. Urb. NCT Foglio 6 Particella 586 Subalterno 24

Indirizzo: VIA CIRCONVALLAZIONE NORD Piano S1

Dati di classamento: Rendita: Euro 34,40, Categoria C/6^o, Classe 3, Consistenza 18 m²



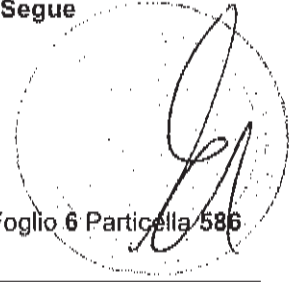

Dati di superficie: Totale: 21 m²

CLASSAMENTO E RENDITA VALIDATI (D.M. 701/94)

Particelle corrispondenti al catasto terreni: Comune di CASTREZZATO (C332) (BS) Foglio 6 Particella 586



Immobile di catasto fabbricati - n.25

Dati identificativi: Comune di CASTREZZATO (C332) (BS)

Sez. Urb. NCT Foglio 6 Particella 586 Subalterno 25

Indirizzo: VIA CIRCONVALLAZIONE NORD Piano S1

Dati di classamento: Rendita: Euro 38,22, Categoria C/6^d, Classe 3, Consistenza 20 m²

Dati di superficie: Totale: 24 m²

CLASSAMENTO E RENDITA VALIDATI (D.M. 701/94)

Particelle corrispondenti al catasto terreni: Comune di CASTREZZATO (C332) (BS) Foglio 6 Particella 586



Immobile di catasto fabbricati - n.26

Dati identificativi: Comune di CASTREZZATO (C332) (BS)

Sez. Urb. NCT Foglio 6 Particella 586 Subalterno 26

Indirizzo: VIA CIRCONVALLAZIONE NORD Piano S1

Dati di classamento: Rendita: Euro 38,22, Categoria C/6^d, Classe 3, Consistenza 20 m²

Dati di superficie: Totale: 24 m²

CLASSAMENTO E RENDITA VALIDATI (D.M. 701/94)

Particelle corrispondenti al catasto terreni: Comune di CASTREZZATO (C332) (BS) Foglio 6 Particella 586



Immobile di catasto fabbricati - n.27

Dati identificativi: Comune di CASTREZZATO (C332) (BS)

Sez. Urb. NCT Foglio 6 Particella 586 Subalterno 27

Indirizzo: VIA CIRCONVALLAZIONE NORD Piano S1

Dati di classamento: Rendita: Euro 38,22, Categoria C/6^d, Classe 3, Consistenza 20 m²

Dati di superficie: Totale: 24 m²

CLASSAMENTO E RENDITA VALIDATI (D.M. 701/94)

Particelle corrispondenti al catasto terreni: Comune di CASTREZZATO (C332) (BS) Foglio 6 Particella 586





Immobile di catasto fabbricati - n.28

Dati identificativi: Comune di **CASTREZZATO (C332) (BS)**

Sez. Urb. NCT Foglio 6 Particella 586 Subalterno 28

Indirizzo: VIA CIRCONVALLAZIONE NORD Piano S1

Dati di classamento: Rendita: Euro 53,50, Categoria C/6^{di}, Classe 3, Consistenza 28 m²

Dati di superficie: Totale: 33 m²

Particelle corrispondenti al catasto terreni: Comune di **CASTREZZATO (C332) (BS)** Foglio 6 Particella 586



Immobile di catasto fabbricati - n.29

Dati identificativi: Comune di **CASTREZZATO (C332) (BS)**

Sez. Urb. NCT Foglio 6 Particella 586 Subalterno 29

Indirizzo: VIA CIRCONVALLAZIONE NORD Piano S1

Dati di classamento: Rendita: Euro 57,33, Categoria C/6^{di}, Classe 3, Consistenza 30 m²

Dati di superficie: Totale: 34 m²

Particelle corrispondenti al catasto terreni: Comune di **CASTREZZATO (C332) (BS)** Foglio 6 Particella 586



Immobile di catasto fabbricati - n.30

Dati identificativi: Comune di **CASTREZZATO (C332) (BS)**

Sez. Urb. NCT Foglio 6 Particella 586 Subalterno 30

Indirizzo: VIA CIRCONVALLAZIONE NORD Piano S1

Dati di classamento: Rendita: Euro 26,75, Categoria C/6^{di}, Classe 3, Consistenza 14 m²

Dati di superficie: Totale: 16 m²

CLASSAMENTO E RENDITA VALIDATI (D.M. 701/94)

Particelle corrispondenti al catasto terreni: Comune di **CASTREZZATO (C332) (BS)** Foglio 6 Particella 586



Immobile di catasto fabbricati - n.31

Dati identificativi: Comune di **CASTREZZATO (C332) (BS)**

Sez. Urb. NCT Foglio 6 Particella 586 Subalterno 31

Indirizzo: VIA CIRCONVALLAZIONE NORD Piano S1

Dati di classamento: Rendita: Euro 26,75, Categoria C/6^{di}, Classe 3, Consistenza 14 m²

Dati di superficie: Totale: 16 m²

CLASSAMENTO E RENDITA VALIDATI (D.M. 701/94)

Particelle corrispondenti al catasto terreni: Comune di **CASTREZZATO (C332) (BS)** Foglio 6 Particella 586





Immobile di catasto fabbricati - n.32

Dati identificativi: Comune di CASTREZZATO (C332) (BS)

Sez. Urb. NCT Foglio 6 Particella 586 Subalterno 32

Indirizzo: VIA CIRCONVALLAZIONE NORD Piano T

Dati di classamento: Categoria F/1^{el}, Consistenza 124 m²

Particelle corrispondenti al catasto terreni: Comune di CASTREZZATO (C332) (BS) Foglio 6 Particella 586

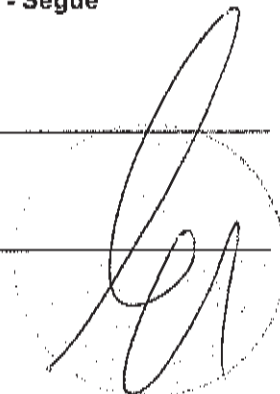

> Intestazione attuale degli immobili dal n. 1 al n. 32 - totale intestati: 1

1. DANESI LIDIA (CF DNSLDI43M41C332F) Nata a CASTREZZATO (BS) il 01/08/1943 Diritto di: Proprieta'
1/1

> Totale Parziale

Catasto Fabbricati

Immobili siti nel comune di CASTREZZATO (C332)

Numero immobili: 32 Rendita: euro 3.460,57 Vani: 55,5 Superficie: 368 m²

> Totale generale

Catasto Fabbricati

Totale immobili: 32 Rendita: euro 3.460,57 Vani: 55,5 Superficie: 368 m²

Catasto Terreni

Totale immobili: 0

Visura telematica

Tributi speciali: Euro 3,60



ELABORATO PLANIMETRICO

Compilato da:
Bergomi Claudio

Iscritto all'albo:
Geometri

Prov. Brescia

N. 1729

**Agenzia del Territorio
CATASTO FABBRICATI
Ufficio Provinciale di
Brescia**

Comune di Castrezzato

Sezione: NCT Foglio: 6

Particella: 586

Protocollo n. BS0193543 del 20/05/2009

Tipo Mappale n. 94255 del 12/03/2009

Dimostrazione grafica dei subalterni

Scala 1 : 500

PIANO INTERRATO

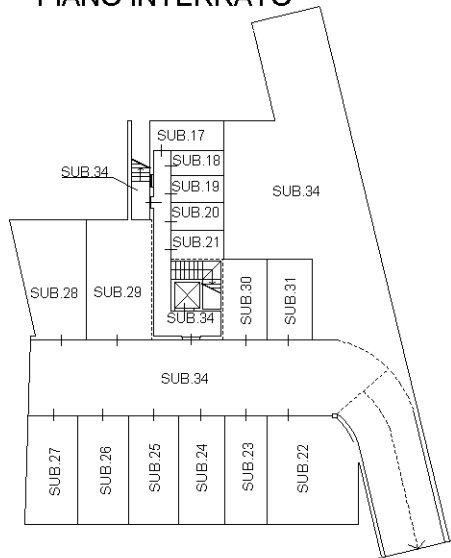

PIANO TERRA

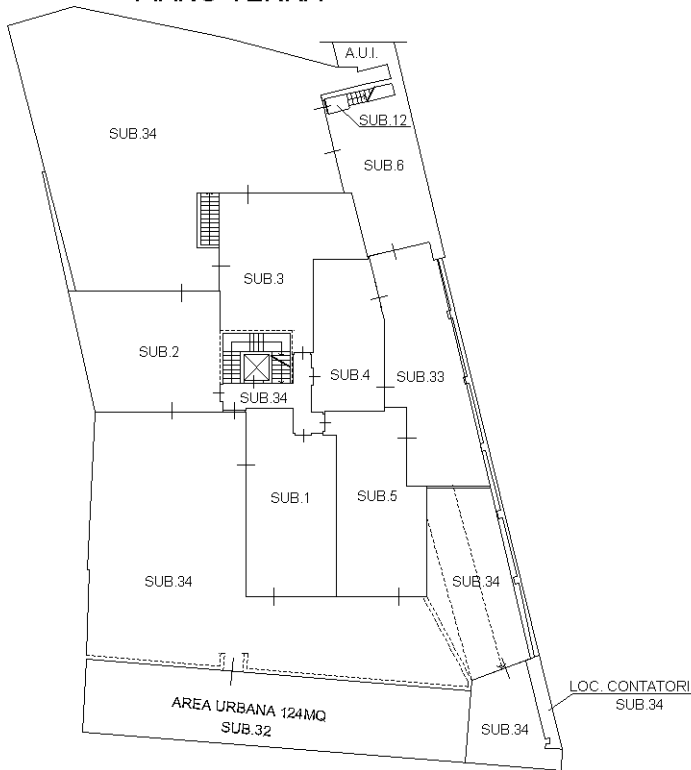

PIANO PRIMO

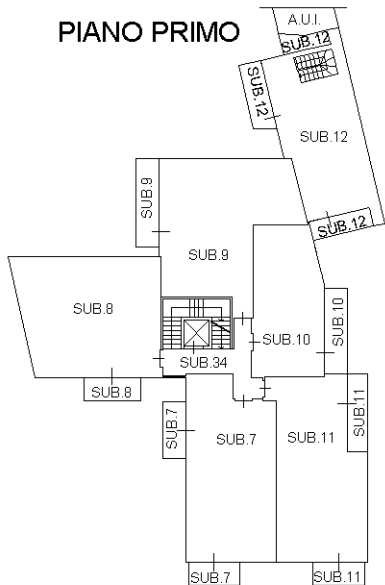

PIANO SECONDO

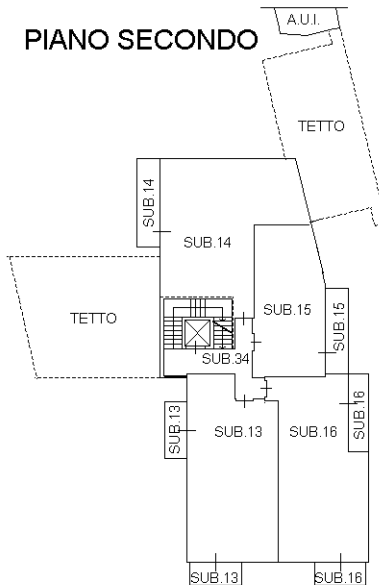

Ultima planimetria in atti

ACCERTAMENTO DELLA PROPRIETÀ IMMOBILIARE URBANA ELENCO DEI SUBALTERNI ASSEGNATI

Comune CASTREZZATO	Sezione NCT	Foglio 6	Particella 92	Tipo mappale 94255	del: 12/03/2009
-----------------------	----------------	-------------	------------------	-----------------------	--------------------

Sub	UBICAZIONE via/piazza	n.civ	Piani	Scala	Int	DESCRIZIONE
3						SOPPRESSO
5						SOPPRESSO
6						SOPPRESSO
7						SOPPRESSO
8						SOPPRESSO

Comune CASTREZZATO	Sezione NCT	Foglio 6	Particella 586	Tipo mappale 94255	del: 12/03/2009
-----------------------	----------------	-------------	-------------------	-----------------------	--------------------

Sub	UBICAZIONE via/piazza	n.civ	Piani	Scala	Int	DESCRIZIONE
1	via circonvallazione nord		T			ABITAZIONE DI TIPO CIVILE
2	via circonvallazione nord		T			ABITAZIONE DI TIPO CIVILE
3	via circonvallazione nord		T			ABITAZIONE DI TIPO CIVILE
4	via circonvallazione nord		T			ABITAZIONE DI TIPO CIVILE
5	via circonvallazione nord		T			ABITAZIONE DI TIPO CIVILE
6	via alessandro torri		T			ABITAZIONE DI TIPO CIVILE
7	via circonvallazione nord		1			ABITAZIONE DI TIPO CIVILE
8	via circonvallazione nord		1			ABITAZIONE DI TIPO CIVILE
9	via circonvallazione nord		1			ABITAZIONE DI TIPO CIVILE
10	via circonvallazione nord		1			ABITAZIONE DI TIPO CIVILE
11	via circonvallazione nord		1			ABITAZIONE DI TIPO CIVILE
12	via alessandro torri		1			ABITAZIONE DI TIPO CIVILE
13	via circonvallazione nord		2			ABITAZIONE DI TIPO CIVILE
14	via circonvallazione nord		2			ABITAZIONE DI TIPO CIVILE
15	via circonvallazione nord		2			ABITAZIONE DI TIPO CIVILE
16	via circonvallazione nord		2			ABITAZIONE DI TIPO CIVILE
17	via circonvallazione nord		S1			LOCALE DI DEPOSITO
18	via circonvallazione nord		S1			LOCALE DI DEPOSITO
19	via circonvallazione nord		S1			LOCALE DI DEPOSITO
20	via circonvallazione nord		S1			LOCALE DI DEPOSITO
21	via circonvallazione nord		S1			LOCALE DI DEPOSITO
22	via circonvallazione nord		S1			AUTORIMESSA



23	via circonvallazione nord		S1		AUTORIMESSA
24	via circonvallazione nord		S1		AUTORIMESSA
25	via circonvallazione nord		S1		AUTORIMESSA
26	via circonvallazione nord		S1		AUTORIMESSA
27	via circonvallazione nord		S1		AUTORIMESSA
28	via circonvallazione nord		S1		AUTORIMESSA
29	via circonvallazione nord		S1		AUTORIMESSA
30	via circonvallazione nord		S1		AUTORIMESSA
31	via circonvallazione nord		S1		AUTORIMESSA
32	via circonvallazione nord		T		AREA URBANA DI MQ. 124
33	via circonvallazione nord		T		BENE COMUNE NON CENSIBILE (CORTE) AI SUB.4-5 E 6
34	via circonvallazione nord		S1-T - 1-2		BENE COMUNE NON CENSIBILE (CORTE, INGRESSO, VANO SCALE, SCIVOLO, CANTINA, AREA MAN. E LOC. CONTATORI) AI SUB. DALL'1 AL 31 COMPRESI

Visura telematica



LOTTO 21

Allegato "C"

Esecuzione Immobiliare n. 459/2021

ALLEGATO "C"

DOCUMENTAZIONE CATASTALE

LOTTO 21 – CASTREZZATO (BS) – SOTTOTETTO AL TERZO PIANO

G.O.T.

DR. STEFANO FRANCHIONI

Creditore procedente:

AOSTA FACTOR S.P.A.

Con sede in Aosta (AO)

Avenue du Conseil des Commis n°25

C.f.: 00549000073

Rappresentato dall'Avvocato

Avv. Massimo Lupi

Avv. Francesca Ferrario

Con Studio a Milano (MI) in Via Tommaso Salvini n°10

Tel 02/76017006 Fax 02/76004661

PEC mail massimo.lupi@milano.pecavvocati.it

PEC mail francesca.ferrario@milano.pecavvocati.it

Esecutato:

[REDACTED]

[REDACTED]

[REDACTED]

Rappresentato dall' Avvocato

Avv. Coppola Paolo Riccardo

Con Studio a Milano (MI) in Visconti di Modrone n°18

Tel 02/76000225, Fax 02/76002672

PEC mail paoloriccardo.coppola@milano.pecavvocati.it

Arch. Matteo Mazza

Via Mazzini, 43 – 25014 Castenedolo (Bs)

e-mail: arch.matteo.mazza@gmail.com – pec: matteo.mazza@archiworldpec.it



Esperto incaricato

Dott. Arch. Mazza Matteo

Con studio in Via Mazzini n° 43 – 25014 Castenedolo (BS)

CF MZZ MTT 80H04 B157X

Tel 339-8027402

Mail arch.matteo.mazza@gmail.com

Pec *matteo.mazza@archiworldpec.it*

Iscritto all'Ordine degli Architetti, Pianificatori, Paesaggisti e
Conservatori della Provincia di Brescia al nr. 2652

Timbro e firma _____



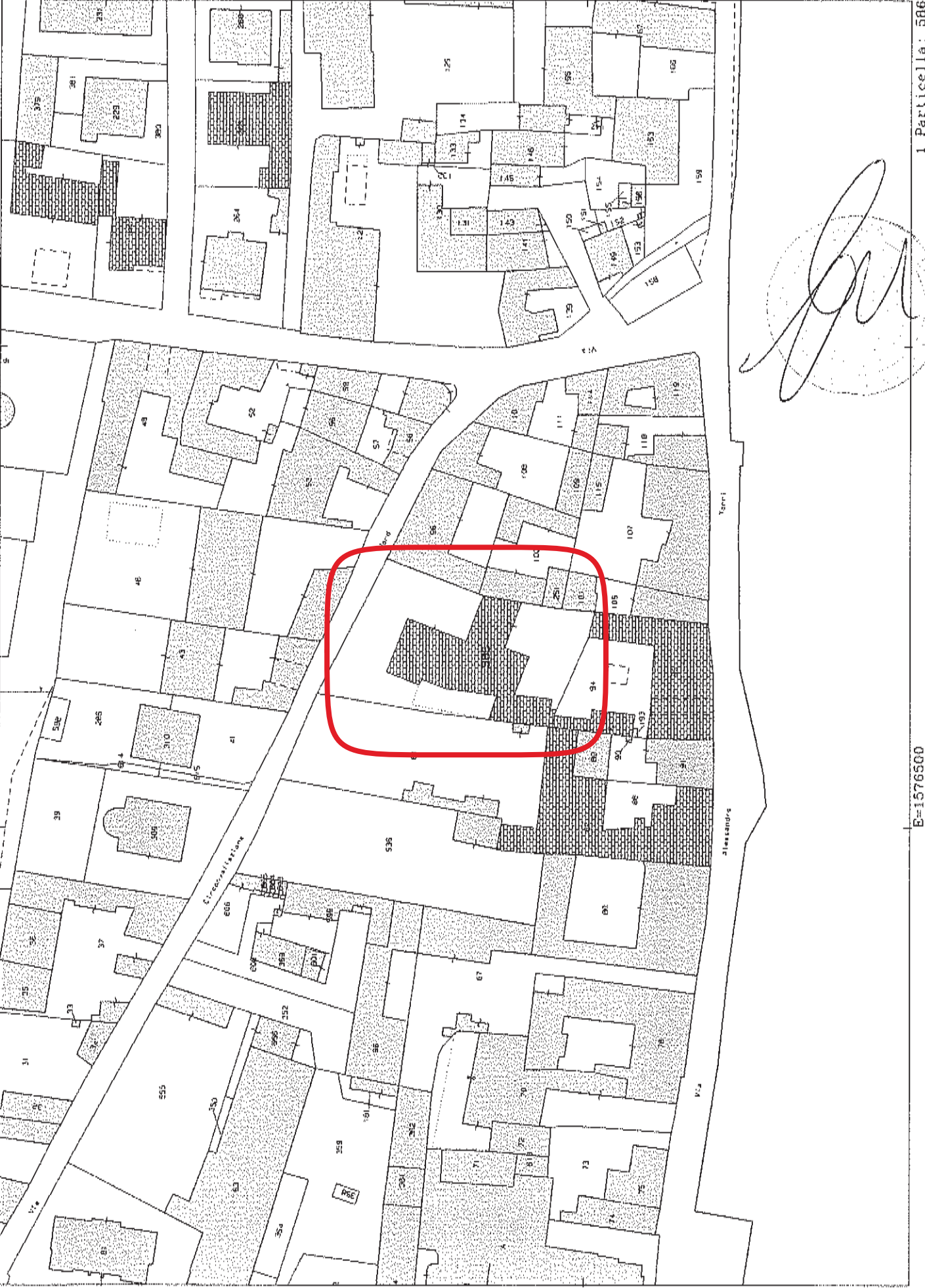

E=1576500

1 Particella: 586

N°5040400



Immobile di catasto fabbricati - n.3

Dati identificativi: Comune di **CASTREZZATO (C332) (BS)**

Sez. Urb. **NCT** Foglio **6** Particella **586** Subalterno **3**

Indirizzo: VIA CIRCONVALLAZIONE NORD; VIA ALESSANDRO TORRI Piano T

Dati di classamento: Rendita: Euro **189,80**, Categoria **A/2⁹¹**, Classe **3**, Consistenza **3,5 vani**

Dati di superficie: Totale: **72 m²** Totale escluse aree scoperte ^{b)}: **72 m²**

CLASSAMENTO E RENDITA VALIDATI (D.M. 701/94)

Particelle corrispondenti al catasto terreni: Comune di **CASTREZZATO (C332) (BS)** Foglio **6** Particella **586**



Immobile di catasto fabbricati - n.4

Dati identificativi: Comune di **CASTREZZATO (C332) (BS)**

Sez. Urb. **NCT** Foglio **6** Particella **586** Subalterno **4**

Indirizzo: VIA CIRCONVALLAZIONE NORD; VIA ALESSANDRO TORRI Piano T

Dati di classamento: Rendita: Euro **135,57**, Categoria **A/2⁹¹**, Classe **3**, Consistenza **2,5 vani**

Dati di superficie: Totale: **45 m²** Totale escluse aree scoperte ^{b)}: **45 m²**

CLASSAMENTO E RENDITA VALIDATI (D.M. 701/94)

Particelle corrispondenti al catasto terreni: Comune di **CASTREZZATO (C332) (BS)** Foglio **6** Particella **586**



Immobile di catasto fabbricati - n.5

Dati identificativi: Comune di **CASTREZZATO (C332) (BS)**

Sez. Urb. **NCT** Foglio **6** Particella **586** Subalterno **5**

Indirizzo: VIA CIRCONVALLAZIONE NORD; VIA ALESSANDRO TORRI Piano T

Dati di classamento: Rendita: Euro **189,80**, Categoria **A/2⁹¹**, Classe **3**, Consistenza **3,5 vani**

Dati di superficie: Totale: **68 m²** Totale escluse aree scoperte ^{b)}: **68 m²**

CLASSAMENTO E RENDITA VALIDATI (D.M. 701/94)

Particelle corrispondenti al catasto terreni: Comune di **CASTREZZATO (C332) (BS)** Foglio **6** Particella **586**





Immobile di catasto fabbricati - n.6

Dati identificativi: Comune di **CASTREZZATO (C332) (BS)**

Sez. Urb. **NCT** Foglio **6** Particella **586** Subalterno **6**

Indirizzo: VIA ALESSANDRO TORRI Piano T

Dati di classamento: Rendita: Euro **135,57**, Categoria **A/2^a**, Classe **3**, Consistenza **2,5 vani**

Dati di superficie: Totale: **51 m²** Totale escluse aree scoperte ^{b)}: **51 m²**

CLASSAMENTO E RENDITA VALIDATI (D.M. 701/94)

Particelle corrispondenti al catasto terreni: Comune di **CASTREZZATO (C332) (BS)** Foglio **6** Particella **586**



Immobile di catasto fabbricati - n.7

Dati identificativi: Comune di **CASTREZZATO (C332) (BS)**

Sez. Urb. **NCT** Foglio **6** Particella **586** Subalterno **7**

Indirizzo: VIA CIRCONVALLAZIONE NORD Piano 1

Dati di classamento: Rendita: Euro **189,80**, Categoria **A/2^a**, Classe **3**, Consistenza **3,5 vani**

Dati di superficie: Totale: **72 m²** Totale escluse aree scoperte ^{b)}: **69 m²**

CLASSAMENTO E RENDITA VALIDATI (D.M. 701/94)

Particelle corrispondenti al catasto terreni: Comune di **CASTREZZATO (C332) (BS)** Foglio **6** Particella **586**



Immobile di catasto fabbricati - n.8

Dati identificativi: Comune di **CASTREZZATO (C332) (BS)**

Sez. Urb. **NCT** Foglio **6** Particella **586** Subalterno **8**

Indirizzo: VIA CIRCONVALLAZIONE NORD Piano 1

Dati di classamento: Rendita: Euro **244,03**, Categoria **A/2^a**, Classe **3**, Consistenza **4,5 vani**

Dati di superficie: Totale: **75 m²** Totale escluse aree scoperte ^{b)}: **73 m²**

CLASSAMENTO E RENDITA VALIDATI (D.M. 701/94)

Particelle corrispondenti al catasto terreni: Comune di **CASTREZZATO (C332) (BS)** Foglio **6** Particella **586**





Immobile di catasto fabbricati - n.9

Dati identificativi: Comune di **CASTREZZATO (C332) (BS)**

Sez. Urb. NCT Foglio 6 Particella 586 Subalterno 9

Indirizzo: VIA CIRCONVALLAZIONE NORD Piano 1

Dati di classamento: Rendita: Euro 189,80, Categoria A/2^a, Classe 3, Consistenza 3,5 vani

Dati di superficie: Totale: 74 m² Totale escluse aree scoperte ^{b)}: 71 m²

CLASSAMENTO E RENDITA VALIDATI (D.M. 701/94)

Particelle corrispondenti al catasto terreni: Comune di **CASTREZZATO (C332) (BS)** Foglio 6 Particella 586



Immobile di catasto fabbricati - n.10

Dati identificativi: Comune di **CASTREZZATO (C332) (BS)**

Sez. Urb. NCT Foglio 6 Particella 586 Subalterno 10

Indirizzo: VIA CIRCONVALLAZIONE NORD Piano 1

Dati di classamento: Rendita: Euro 162,68, Categoria A/2^a, Classe 3, Consistenza 3 vani

Dati di superficie: Totale: 48 m² Totale escluse aree scoperte ^{b)}: 46 m²

CLASSAMENTO E RENDITA VALIDATI (D.M. 701/94)

Particelle corrispondenti al catasto terreni: Comune di **CASTREZZATO (C332) (BS)** Foglio 6 Particella 586



Immobile di catasto fabbricati - n.11

Dati identificativi: Comune di **CASTREZZATO (C332) (BS)**

Sez. Urb. NCT Foglio 6 Particella 586 Subalterno 11

Indirizzo: VIA CIRCONVALLAZIONE NORD Piano 1

Dati di classamento: Rendita: Euro 216,91, Categoria A/2^a, Classe 3, Consistenza 4 vani

Dati di superficie: Totale: 72 m² Totale escluse aree scoperte ^{b)}: 68 m²

CLASSAMENTO E RENDITA VALIDATI (D.M. 701/94)

Particelle corrispondenti al catasto terreni: Comune di **CASTREZZATO (C332) (BS)** Foglio 6 Particella 586





Immobile di catasto fabbricati - n.12

Dati identificativi: Comune di **CASTREZZATO (C332) (BS)**

Sez. Urb. NCT Foglio 6 Particella 586 Subalterno 12

Indirizzo: VIA ALESSANDRO TORRI Piano 1

Dati di classamento: Rendita: **Euro 162,68**, Categoria **A/2^{al}**, Classe **3**, Consistenza **3 vani**

Dati di superficie: Totale: **62 m²** Totale escluse aree scoperte ^{b)}: **58 m²**

CLASSAMENTO E RENDITA VALIDATI (D.M. 701/94)

Particelle corrispondenti al catasto terreni: Comune di **CASTREZZATO (C332) (BS)** Foglio 6 Particella 586

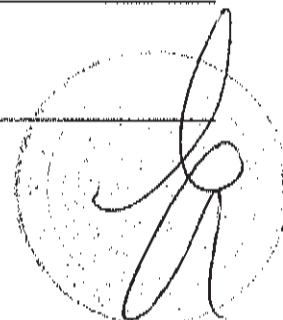

Immobile di catasto fabbricati - n.13

Dati identificativi: Comune di **CASTREZZATO (C332) (BS)**

Sez. Urb. NCT Foglio 6 Particella 586 Subalterno 13

Indirizzo: VIA CIRCONVALLAZIONE NORD Piano 2

Dati di classamento: Rendita: **Euro 189,80**, Categoria **A/2^{al}**, Classe **3**, Consistenza **3,5 vani**

Dati di superficie: Totale: **71 m²** Totale escluse aree scoperte ^{b)}: **68 m²**

CLASSAMENTO E RENDITA VALIDATI (D.M. 701/94)

Particelle corrispondenti al catasto terreni: Comune di **CASTREZZATO (C332) (BS)** Foglio 6 Particella 586



Immobile di catasto fabbricati - n.14

Dati identificativi: Comune di **CASTREZZATO (C332) (BS)**

Sez. Urb. NCT Foglio 6 Particella 586 Subalterno 14

Indirizzo: VIA CIRCONVALLAZIONE NORD Piano 2

Dati di classamento: Rendita: **Euro 189,80**, Categoria **A/2^{al}**, Classe **3**, Consistenza **3,5 vani**

Dati di superficie: Totale: **76 m²** Totale escluse aree scoperte ^{b)}: **73 m²**

CLASSAMENTO E RENDITA VALIDATI (D.M. 701/94)

Particelle corrispondenti al catasto terreni: Comune di **CASTREZZATO (C332) (BS)** Foglio 6 Particella 586





Immobile di catasto fabbricati - n.15

Dati identificativi: Comune di **CASTREZZATO (C332) (BS)**

Sez. Urb. NCT Foglio 6 Particella 586 Subalterno 15

Indirizzo: VIA CIRCONVALLAZIONE NORD Piano 2

Dati di classamento: Rendita: Euro 162,68, Categoria A/2⁹¹, Classe 3, Consistenza 3 vani

Dati di superficie: Totale: 47 m² Totale escluse aree scoperte ^{b)}: 45 m²

CLASSAMENTO E RENDITA VALIDATI (D.M. 701/94)

Particelle corrispondenti al catasto terreni: Comune di **CASTREZZATO (C332) (BS)** Foglio 6 Particella 586



Immobile di catasto fabbricati - n.16

Dati identificativi: Comune di **CASTREZZATO (C332) (BS)**

Sez. Urb. NCT Foglio 6 Particella 586 Subalterno 16

Indirizzo: VIA CIRCONVALLAZIONE NORD Piano 2

Dati di classamento: Rendita: Euro 216,91, Categoria A/2⁹¹, Classe 3, Consistenza 4 vani

Dati di superficie: Totale: 73 m² Totale escluse aree scoperte ^{b)}: 69 m²

CLASSAMENTO E RENDITA VALIDATI (D.M. 701/94)

Particelle corrispondenti al catasto terreni: Comune di **CASTREZZATO (C332) (BS)** Foglio 6 Particella 586



Immobile di catasto fabbricati - n.17

Dati identificativi: Comune di **CASTREZZATO (C332) (BS)**

Sez. Urb. NCT Foglio 6 Particella 586 Subalterno 17

Indirizzo: VIA CIRCONVALLAZIONE NORD Piano S1

Dati di classamento: Rendita: Euro 9,40, Categoria C/2⁹¹, Classe 3, Consistenza 7 m²

Dati di superficie: Totale: 10 m²

CLASSAMENTO E RENDITA VALIDATI (D.M. 701/94)

Particelle corrispondenti al catasto terreni: Comune di **CASTREZZATO (C332) (BS)** Foglio 6 Particella 586





Immobile di catasto fabbricati - n.18

Dati identificativi: Comune di **CASTREZZATO (C332) (BS)**

Sez. Urb. NCT Foglio 6 Particella 586 Subalterno 18

Indirizzo: VIA CIRCONVALLAZIONE NORD Piano S1

Dati di classamento: Rendita: Euro 6,71, Categoria C/2^o, Classe 3, Consistenza 5 m²

Dati di superficie: Totale: 6 m²

CLASSAMENTO E RENDITA VALIDATI (D.M. 701/94)

Particelle corrispondenti al catasto terreni: Comune di **CASTREZZATO (C332) (BS)** Foglio 6 Particella 586

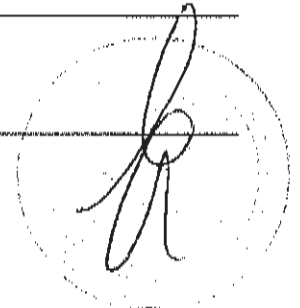

Immobile di catasto fabbricati - n.19

Dati identificativi: Comune di **CASTREZZATO (C332) (BS)**

Sez. Urb. NCT Foglio 6 Particella 586 Subalterno 19

Indirizzo: VIA CIRCONVALLAZIONE NORD Piano S1

Dati di classamento: Rendita: Euro 6,71, Categoria C/2^o, Classe 3, Consistenza 5 m²

Dati di superficie: Totale: 6 m²

CLASSAMENTO E RENDITA VALIDATI (D.M. 701/94)

Particelle corrispondenti al catasto terreni: Comune di **CASTREZZATO (C332) (BS)** Foglio 6 Particella 586



Immobile di catasto fabbricati - n.20

Dati identificativi: Comune di **CASTREZZATO (C332) (BS)**

Sez. Urb. NCT Foglio 6 Particella 586 Subalterno 20

Indirizzo: VIA CIRCONVALLAZIONE NORD Piano S1

Dati di classamento: Rendita: Euro 6,71, Categoria C/2^o, Classe 3, Consistenza 5 m²

Dati di superficie: Totale: 6 m²

CLASSAMENTO E RENDITA VALIDATI (D.M. 701/94)

Particelle corrispondenti al catasto terreni: Comune di **CASTREZZATO (C332) (BS)** Foglio 6 Particella 586





Immobile di catasto fabbricati - n.21

Dati identificativi: Comune di **CASTREZZATO (C332) (BS)**

Sez. Urb. NCT Foglio 6 Particella 586 Subalterno 21

Indirizzo: VIA CIRCONVALLAZIONE NORD Piano S1

Dati di classamento: Rendita: Euro 6,71, Categoria C/2^o, Classe 3, Consistenza 5 m²

Dati di superficie: Totale: 6 m²

CLASSAMENTO E RENDITA VALIDATI (D.M. 701/94)

Particelle corrispondenti al catasto terreni: Comune di **CASTREZZATO (C332) (BS)** Foglio 6 Particella 586



Immobile di catasto fabbricati - n.22

Dati identificativi: Comune di **CASTREZZATO (C332) (BS)**

Sez. Urb. NCT Foglio 6 Particella 586 Subalterno 22

Indirizzo: VIA CIRCONVALLAZIONE NORD Piano S1

Dati di classamento: Rendita: Euro 66,88, Categoria C/6^o, Classe 3, Consistenza 35 m²

Dati di superficie: Totale: 41 m²

Particelle corrispondenti al catasto terreni: Comune di **CASTREZZATO (C332) (BS)** Foglio 6 Particella 586



Immobile di catasto fabbricati - n.23

Dati identificativi: Comune di **CASTREZZATO (C332) (BS)**

Sez. Urb. NCT Foglio 6 Particella 586 Subalterno 23

Indirizzo: VIA CIRCONVALLAZIONE NORD Piano S1

Dati di classamento: Rendita: Euro 34,40, Categoria C/6^o, Classe 3, Consistenza 18 m²

Dati di superficie: Totale: 21 m²

CLASSAMENTO E RENDITA VALIDATI (D.M. 701/94)

Particelle corrispondenti al catasto terreni: Comune di **CASTREZZATO (C332) (BS)** Foglio 6 Particella 586



Immobile di catasto fabbricati - n.24

Dati identificativi: Comune di **CASTREZZATO (C332) (BS)**

Sez. Urb. NCT Foglio 6 Particella 586 Subalterno 24

Indirizzo: VIA CIRCONVALLAZIONE NORD Piano S1

Dati di classamento: Rendita: Euro 34,40, Categoria C/6^o, Classe 3, Consistenza 18 m²



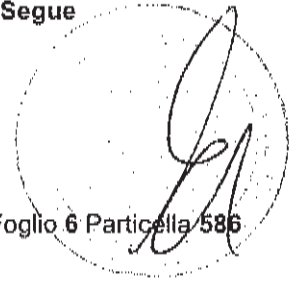

Dati di superficie: Totale: 21 m²

CLASSAMENTO E RENDITA VALIDATI (D.M. 701/94)

Particelle corrispondenti al catasto terreni: Comune di CASTREZZATO (C332) (BS) Foglio 6 Particella 586



Immobile di catasto fabbricati - n.25

Dati identificativi: Comune di CASTREZZATO (C332) (BS)

Sez. Urb. NCT Foglio 6 Particella 586 Subalterno 25

Indirizzo: VIA CIRCONVALLAZIONE NORD Piano S1

Dati di classamento: Rendita: Euro 38,22, Categoria C/6^d, Classe 3, Consistenza 20 m²

Dati di superficie: Totale: 24 m²

CLASSAMENTO E RENDITA VALIDATI (D.M. 701/94)

Particelle corrispondenti al catasto terreni: Comune di CASTREZZATO (C332) (BS) Foglio 6 Particella 586



Immobile di catasto fabbricati - n.26

Dati identificativi: Comune di CASTREZZATO (C332) (BS)

Sez. Urb. NCT Foglio 6 Particella 586 Subalterno 26

Indirizzo: VIA CIRCONVALLAZIONE NORD Piano S1

Dati di classamento: Rendita: Euro 38,22, Categoria C/6^d, Classe 3, Consistenza 20 m²

Dati di superficie: Totale: 24 m²

CLASSAMENTO E RENDITA VALIDATI (D.M. 701/94)

Particelle corrispondenti al catasto terreni: Comune di CASTREZZATO (C332) (BS) Foglio 6 Particella 586



Immobile di catasto fabbricati - n.27

Dati identificativi: Comune di CASTREZZATO (C332) (BS)

Sez. Urb. NCT Foglio 6 Particella 586 Subalterno 27

Indirizzo: VIA CIRCONVALLAZIONE NORD Piano S1

Dati di classamento: Rendita: Euro 38,22, Categoria C/6^d, Classe 3, Consistenza 20 m²

Dati di superficie: Totale: 24 m²

CLASSAMENTO E RENDITA VALIDATI (D.M. 701/94)

Particelle corrispondenti al catasto terreni: Comune di CASTREZZATO (C332) (BS) Foglio 6 Particella 586





Immobile di catasto fabbricati - n.28

Dati identificativi: Comune di **CASTREZZATO (C332) (BS)**

Sez. Urb. NCT Foglio 6 Particella 586 Subalterno 28

Indirizzo: VIA CIRCONVALLAZIONE NORD Piano S1

Dati di classamento: Rendita: Euro 53,50, Categoria C/6^{di}, Classe 3, Consistenza 28 m²

Dati di superficie: Totale: 33 m²

Particelle corrispondenti al catasto terreni: Comune di **CASTREZZATO (C332) (BS)** Foglio 6 Particella 586



Immobile di catasto fabbricati - n.29

Dati identificativi: Comune di **CASTREZZATO (C332) (BS)**

Sez. Urb. NCT Foglio 6 Particella 586 Subalterno 29

Indirizzo: VIA CIRCONVALLAZIONE NORD Piano S1

Dati di classamento: Rendita: Euro 57,33, Categoria C/6^{di}, Classe 3, Consistenza 30 m²

Dati di superficie: Totale: 34 m²

Particelle corrispondenti al catasto terreni: Comune di **CASTREZZATO (C332) (BS)** Foglio 6 Particella 586



Immobile di catasto fabbricati - n.30

Dati identificativi: Comune di **CASTREZZATO (C332) (BS)**

Sez. Urb. NCT Foglio 6 Particella 586 Subalterno 30

Indirizzo: VIA CIRCONVALLAZIONE NORD Piano S1

Dati di classamento: Rendita: Euro 26,75, Categoria C/6^{di}, Classe 3, Consistenza 14 m²

Dati di superficie: Totale: 16 m²

CLASSAMENTO E RENDITA VALIDATI (D.M. 701/94)

Particelle corrispondenti al catasto terreni: Comune di **CASTREZZATO (C332) (BS)** Foglio 6 Particella 586



Immobile di catasto fabbricati - n.31

Dati identificativi: Comune di **CASTREZZATO (C332) (BS)**

Sez. Urb. NCT Foglio 6 Particella 586 Subalterno 31

Indirizzo: VIA CIRCONVALLAZIONE NORD Piano S1

Dati di classamento: Rendita: Euro 26,75, Categoria C/6^{di}, Classe 3, Consistenza 14 m²

Dati di superficie: Totale: 16 m²

CLASSAMENTO E RENDITA VALIDATI (D.M. 701/94)

Particelle corrispondenti al catasto terreni: Comune di **CASTREZZATO (C332) (BS)** Foglio 6 Particella 586





Immobile di catasto fabbricati - n.32

Dati identificativi: Comune di CASTREZZATO (C332) (BS)

Sez. Urb. NCT Foglio 6 Particella 586 Subalterno 32

Indirizzo: VIA CIRCONVALLAZIONE NORD Piano T

Dati di classamento: Categoria F/1^{el}, Consistenza 124 m²

Particelle corrispondenti al catasto terreni: Comune di CASTREZZATO (C332) (BS) Foglio 6 Particella 586

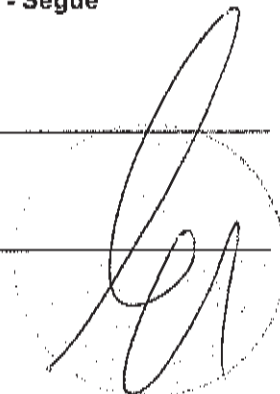

> Intestazione attuale degli immobili dal n. 1 al n. 32 - totale intestati: 1

1. DANESI LIDIA (CF DNSLDI43M41C332F) Nata a CASTREZZATO (BS) il 01/08/1943 Diritto di: Proprieta'
1/1

> Totale Parziale

Catasto Fabbricati

Immobili siti nel comune di CASTREZZATO (C332)

Numero immobili: 32 Rendita: euro 3.460,57 Vani: 55,5 Superficie: 368 m²

> Totale generale

Catasto Fabbricati

Totale immobili: 32 Rendita: euro 3.460,57 Vani: 55,5 Superficie: 368 m²

Catasto Terreni

Totale immobili: 0

Visura telematica

Tributi speciali: Euro 3,60



ELABORATO PLANIMETRICO

Compilato da:
Bergomi Claudio

Iscritto all'albo:
Geometri

Prov. Brescia

N. 1729

**Agenzia del Territorio
CATASTO FABBRICATI
Ufficio Provinciale di
Brescia**

Comune di Castrezzato

Sezione: NCT Foglio: 6

Particella: 586

Protocollo n. BS0193543 del 20/05/2009

Tipo Mappale n. 94255 del 12/03/2009

Dimostrazione grafica dei subalterni

Scala 1 : 500

PIANO INTERRATO

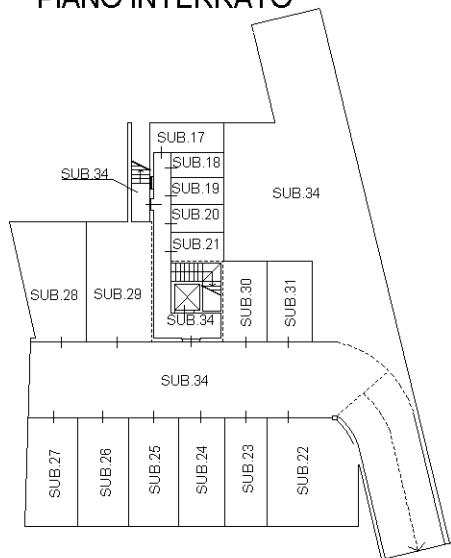

PIANO TERRA

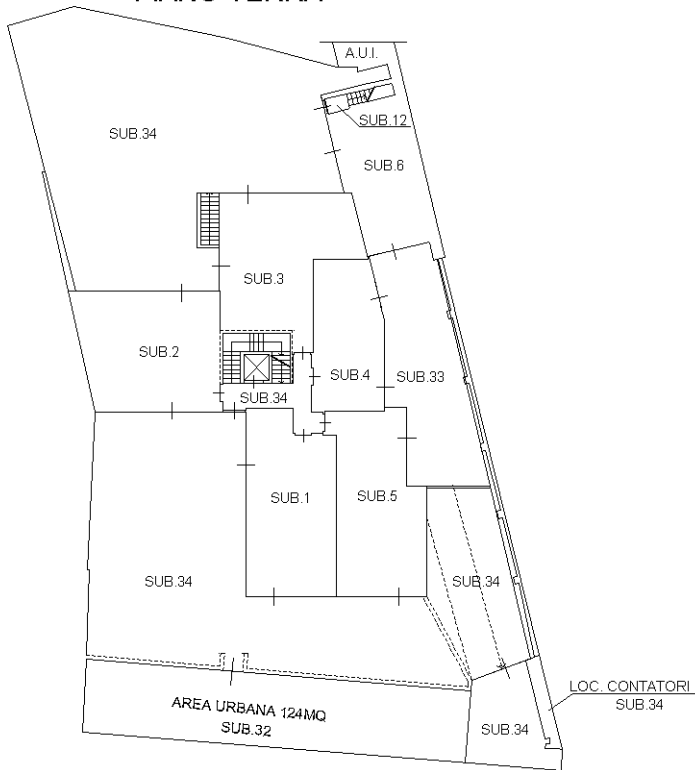

PIANO PRIMO

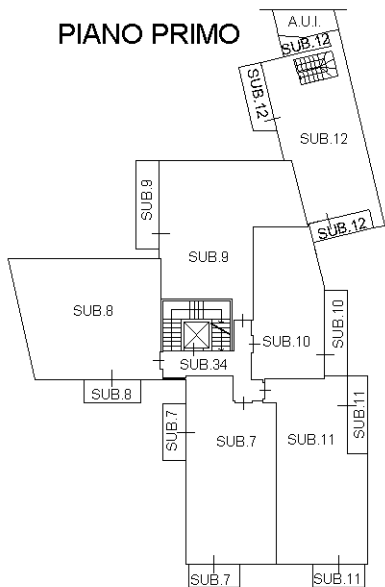

PIANO SECONDO

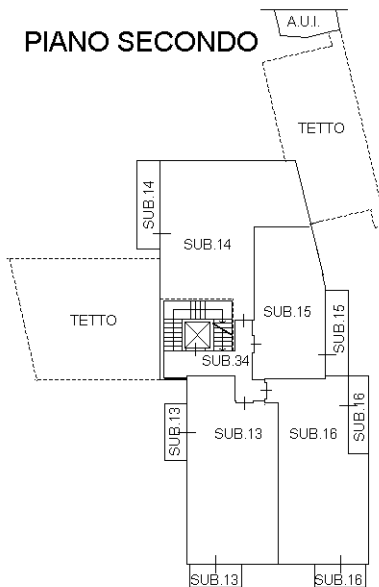

Ultima planimetria in atti

ACCERTAMENTO DELLA PROPRIETÀ IMMOBILIARE URBANA ELENCO DEI SUBALTERNI ASSEGNATI

Comune CASTREZZATO	Sezione NCT	Foglio 6	Particella 92	Tipo mappale 94255	del: 12/03/2009
-----------------------	----------------	-------------	------------------	-----------------------	--------------------

Sub	UBICAZIONE via/piazza	n.civ	Piani	Scala	Int	DESCRIZIONE
3						SOPPRESSO
5						SOPPRESSO
6						SOPPRESSO
7						SOPPRESSO
8						SOPPRESSO

Comune CASTREZZATO	Sezione NCT	Foglio 6	Particella 586	Tipo mappale 94255	del: 12/03/2009
-----------------------	----------------	-------------	-------------------	-----------------------	--------------------

Sub	UBICAZIONE via/piazza	n.civ	Piani	Scala	Int	DESCRIZIONE
1	via circonvallazione nord		T			ABITAZIONE DI TIPO CIVILE
2	via circonvallazione nord		T			ABITAZIONE DI TIPO CIVILE
3	via circonvallazione nord		T			ABITAZIONE DI TIPO CIVILE
4	via circonvallazione nord		T			ABITAZIONE DI TIPO CIVILE
5	via circonvallazione nord		T			ABITAZIONE DI TIPO CIVILE
6	via alessandro torri		T			ABITAZIONE DI TIPO CIVILE
7	via circonvallazione nord		1			ABITAZIONE DI TIPO CIVILE
8	via circonvallazione nord		1			ABITAZIONE DI TIPO CIVILE
9	via circonvallazione nord		1			ABITAZIONE DI TIPO CIVILE
10	via circonvallazione nord		1			ABITAZIONE DI TIPO CIVILE
11	via circonvallazione nord		1			ABITAZIONE DI TIPO CIVILE
12	via alessandro torri		1			ABITAZIONE DI TIPO CIVILE
13	via circonvallazione nord		2			ABITAZIONE DI TIPO CIVILE
14	via circonvallazione nord		2			ABITAZIONE DI TIPO CIVILE
15	via circonvallazione nord		2			ABITAZIONE DI TIPO CIVILE
16	via circonvallazione nord		2			ABITAZIONE DI TIPO CIVILE
17	via circonvallazione nord		S1			LOCALE DI DEPOSITO
18	via circonvallazione nord		S1			LOCALE DI DEPOSITO
19	via circonvallazione nord		S1			LOCALE DI DEPOSITO
20	via circonvallazione nord		S1			LOCALE DI DEPOSITO
21	via circonvallazione nord		S1			LOCALE DI DEPOSITO
22	via circonvallazione nord		S1			AUTORIMESSA



23	via circonvallazione nord		S1		AUTORIMESSA
24	via circonvallazione nord		S1		AUTORIMESSA
25	via circonvallazione nord		S1		AUTORIMESSA
26	via circonvallazione nord		S1		AUTORIMESSA
27	via circonvallazione nord		S1		AUTORIMESSA
28	via circonvallazione nord		S1		AUTORIMESSA
29	via circonvallazione nord		S1		AUTORIMESSA
30	via circonvallazione nord		S1		AUTORIMESSA
31	via circonvallazione nord		S1		AUTORIMESSA
32	via circonvallazione nord		T		AREA URBANA DI MQ. 124
33	via circonvallazione nord		T		BENE COMUNE NON CENSIBILE (CORTE) AI SUB.4-5 E 6
34	via circonvallazione nord		S1-T - 1-2		BENE COMUNE NON CENSIBILE (CORTE, INGRESSO, VANO SCALE, SCIVOLO, CANTINA, AREA MAN. E LOC. CONTATORI) AI SUB. DALL'1 AL 31 COMPRESI

Visura telematica

