



N=5051500

E=1571900

1 Particella 449

Firmato Da: MARIA ZATTARIN Emesso Da: ARUBAPEC EU QUALIFIED CERTIFICATES CA G1 Serial#: 1500f3e01a0c8daf

Comune: (BS) PALAZZOLO SULL'OGGIO/B Scala originale: 1:1000  
Foglio: 40 Dimensione cornice: 267.000 x 189.000 metriProtocollo pratica T51522/2023



MODULARIO  
F. - Cat. S. T. - 315



MINISTERO DELLE FINANZE  
DIREZIONE GENERALE DEL CATASTO E DEI SERVIZI TECNICI ERARIALI  
NUOVO CATASTO EDILIZIO URBANO

MOD. B (Nuovo Catasto Edilizio Urbano)

Lire  
15

(R. DECRETO-LEGGE 13 APRILE 1969, N. 662)

Planimetria dell'immobile situato nel Comune di PALAZZOLO S/O Via ORTIGARA 12

Ditta

Allegata alla dichiarazione presentata all'Ufficio Tecnico Erariale di BRESCIA

Scheda n. 121603

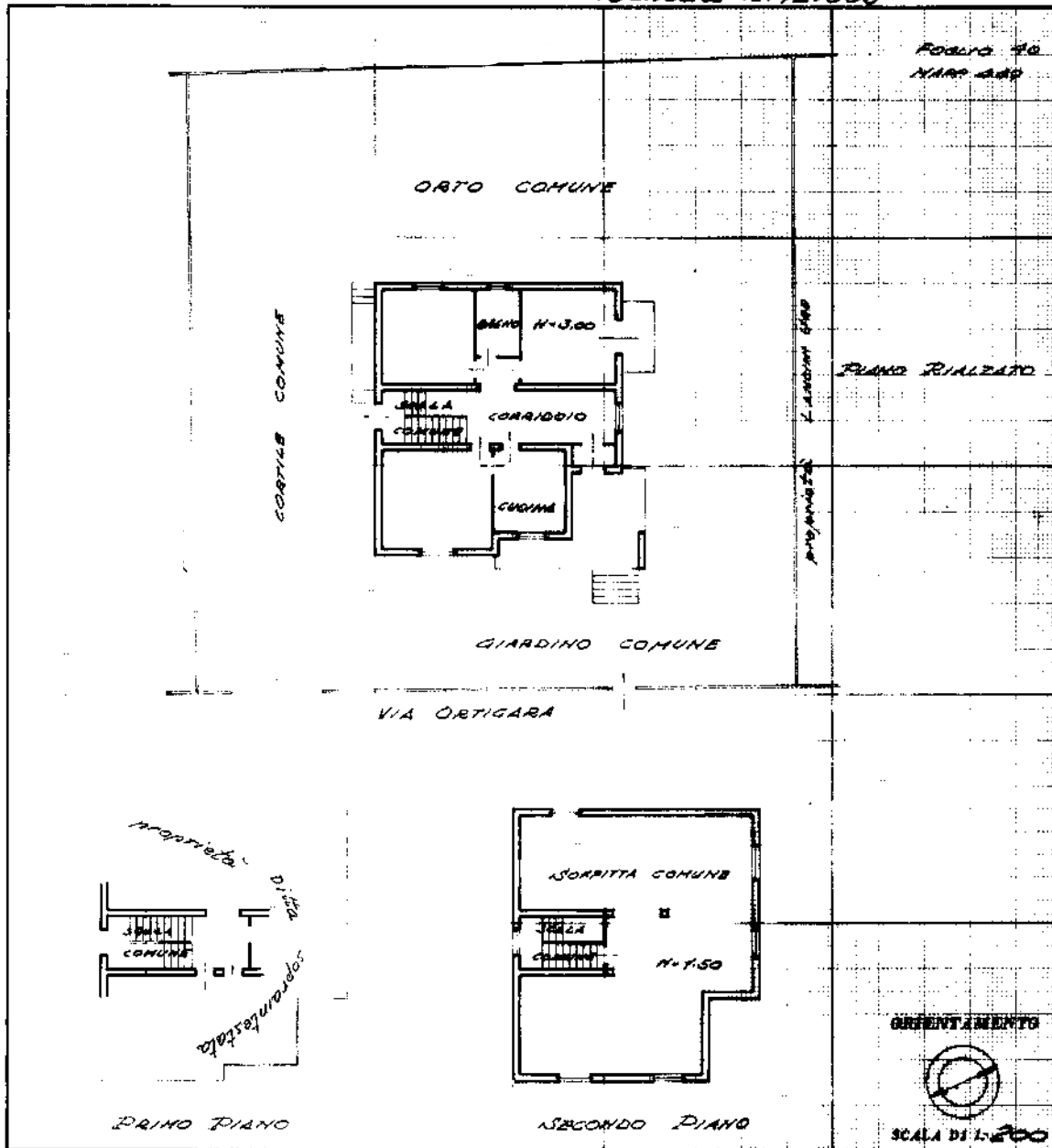

SPAZIO RISERVATO PER LE ANNOTAZIONI D'UFFICIO

DATA	17-1-74
PROT. N°	28



Compilata dal Geom.  
 (Titolo, nome e cognome del tecnico)  
FRANCO PRADELLA  
 Iscritto all'Albo dei Geometri  
 della Provincia di BRESCIA  
 DATA 4 Gennaio 1974  
 Firma: Geom. Franco Pradella

Innau 01  
Catasto di PALAZZOLO SULL'OGGIO (G264) - Sez. urbana NCT - Foglio 40 - Particella 449 - Subalterno 2 >  
Firmato D:\IMMARRAZI\ARINI\ENI\es05\DEN\A\PR\BAREZ\EDILIZIO\BAREZ\CERTIFICATES CA G1 Serial#: 15003e01a0c8daf

MODULARIO  
F. - Cat. - S. T. - 315



MINISTERO DELLE FINANZE

MOD. B (Nuovo Catasto Edilizio Urbano)

DIREZIONE GENERALE DEL CATASTO E DEI SERVIZI TECNICI ERARIALI

# NUOVO CATASTO EDILIZIO URBANO

(R. DECRETO-LEGGI 13 APRILE 1959, N. 652)

Lire  
15

Planimetria dell'immobile situato nel Comune di PALAZZOLO S/O Via ORTIGARA 12

Ditta .....

Allegata alla dichiarazione presentata all'Ufficio Tecnico Erariale di BRESCIA  
Scheda N. 121605

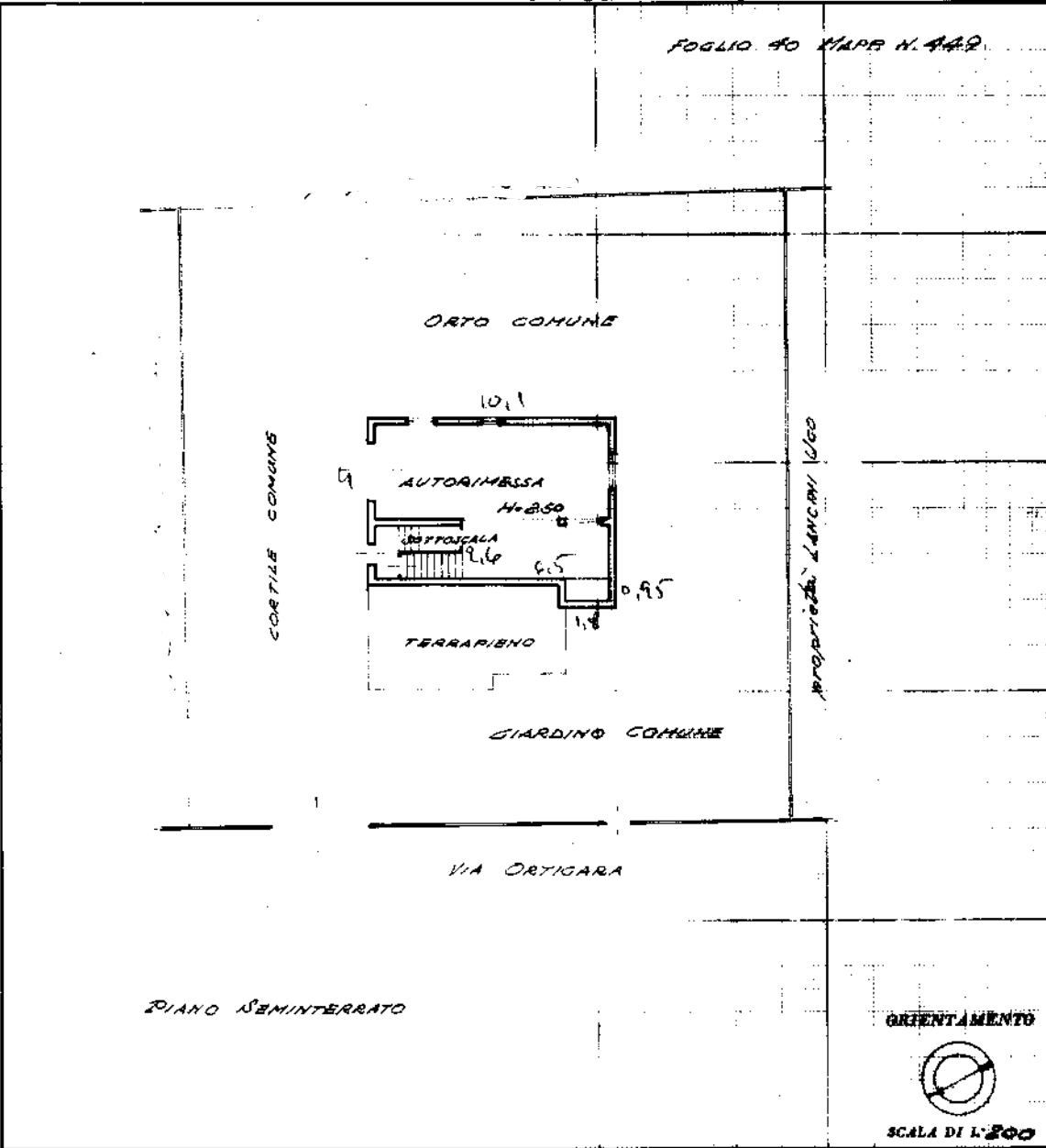

SPAZIO RISERVATO PER LE ANNOTAZIONI D'UFFICIO

DATA 17-1-74

PROT. N° 28

Compilato dal Geom.  
(Tracce, misure e soprano del terreno)  
FRANCO PRADELLA  
Iscritto all'Albo dei Geometri  
della Provincia di BRESCIA  
DATA 4 Gennaio 1974  
Firma: Geom. Franco Pradella

Ultima planimetria in atti

Firmato Digitalmente con Firma Elettronica Qualificata in Data 23/02/2023 - Comune di PALAZZOLO SULL'OGGIONO (G264) - Sez. urbana NCT - Foglio 40 - Particella 449 - Subalterno 3 >  
Innau 01  
Firmato Digitalmente con Firma Elettronica Qualificata in Data 23/02/2023 - Comune di PALAZZOLO SULL'OGGIONO (G264) - Sez. urbana NCT - Foglio 40 - Particella 449 - Subalterno 3 >  
Firmato Digitalmente con Firma Elettronica Qualificata in Data 23/02/2023 - Comune di PALAZZOLO SULL'OGGIONO (G264) - Sez. urbana NCT - Foglio 40 - Particella 449 - Subalterno 3 >