

**SCHEDE CATASTALI**



**Agenzia del Territorio**  
**CATASTO FABBRICATI**  
Ufficio provinciale di  
**Brescia**

Dichiarazione protocollo n. BS0194533 del 08/05/2008  
Planimetria di u.i.u. in Comune di Palazzolo Sull'oglio  
Via Fratelli Marzoli civ. 61

Identificativi Catastali:  
Sezione: NCT  
Foglio: 25  
Particella: 79  
Subalterno: 9

Compilata da:  
Galli Gianni  
Iscritto all'albo:  
Geometri  
Prov. Brescia  
N. 4287

Scala 1:200

n.1

### PIANO RIALZATO

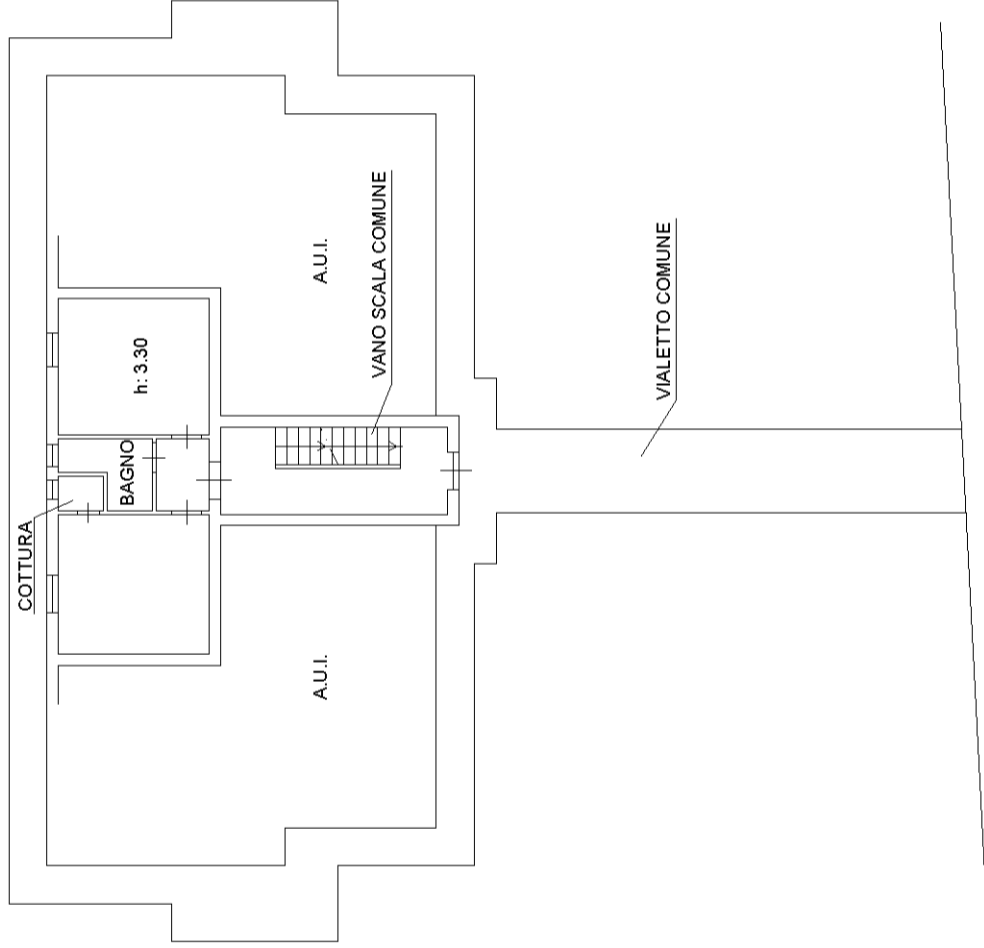

### PIANO SEMINTERRATO

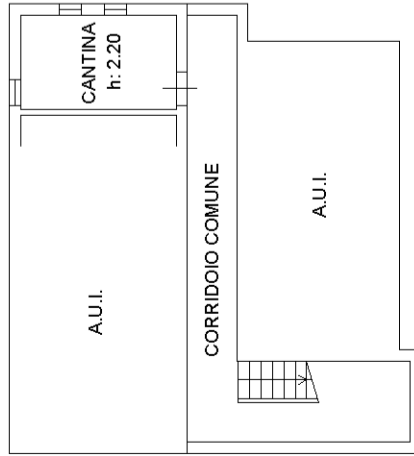

### PIANO SECONDO

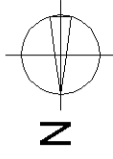
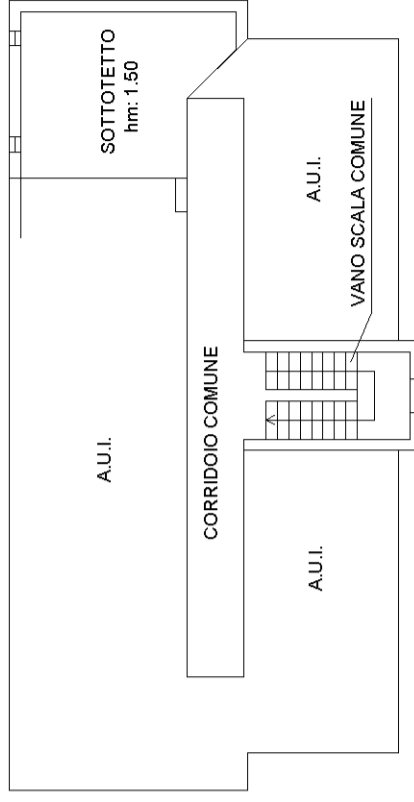

**DOCUMETAZIONE FOTOGRAFICA**





