

TRIBUNALE CIVILE E PENALE DI BRESCIA
ESECUZIONE IMMOBILIARE
N. 124/2022

ALLEGATI lettera A

ESTRATTO MAPPA
PLANIMETRIE CATASTALI
VISURE CATASTALI



E=1575500

I Particella: 912



**Agenzia del Territorio
CATASTO FABBRICATI
Ufficio Provinciale di
Brescia**

Dichiarazione protocollo n. 000101074 del 14/03/2002

Planimetria di u.i.u. in Comune di Borgo San Giacomo

Via Del Ginepro

civ.

Identificativi Catastali:

Sezione: NCT

Foglio: 13

Particella: 912

Subalterno: 10

Compilata da:

Permari Francesco

Iscritto all'albo:

Geometri

Prov. Brescia

N. 3063

Scheda n. 1

Scala 1:200

PIANO TERRA

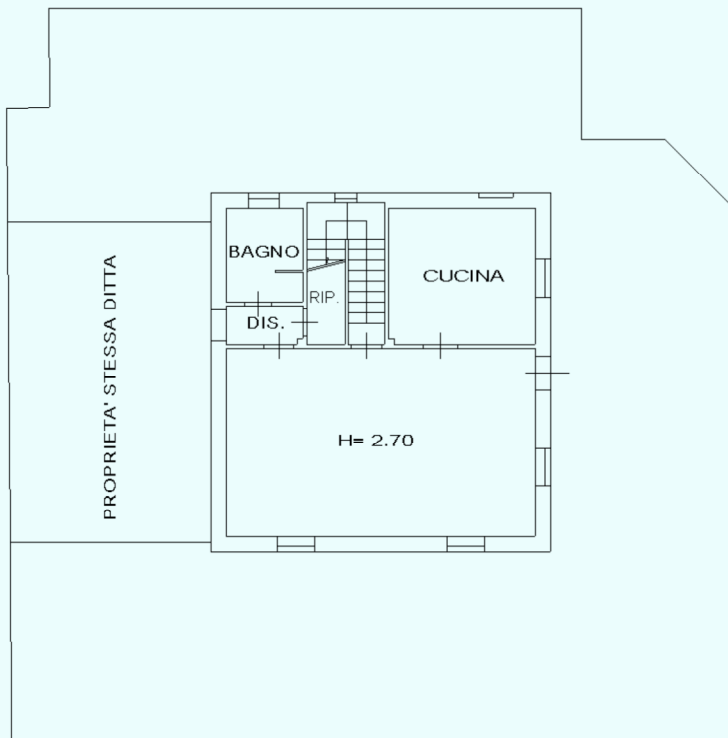

PIANO PRIMO

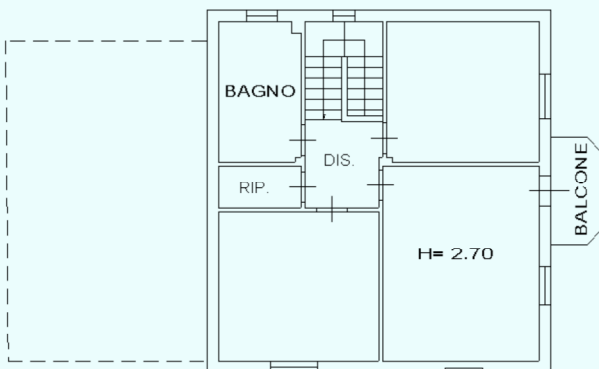

Orientamento

Ultima planimetria in atti



**Agenzia del Territorio
CATASTO FABBRICATI
Ufficio Provinciale di
Brescia**

Dichiarazione protocollo n. 000101074 del 14/03/2002

Planimetria di u.i.u. in Comune di Borgo San Giacomo

Via Del Ginepro

civ.

Identificativi Catastali:

Sezione: NCT

Foglio: 13

Particella: 912

Subalterno: 11

Compilata da:

Permari Francesco

Iscritto all'albo:

Geometri

Prov. Brescia

N. 3063

Scheda n. 1

Scala 1:200

PIANO TERRA

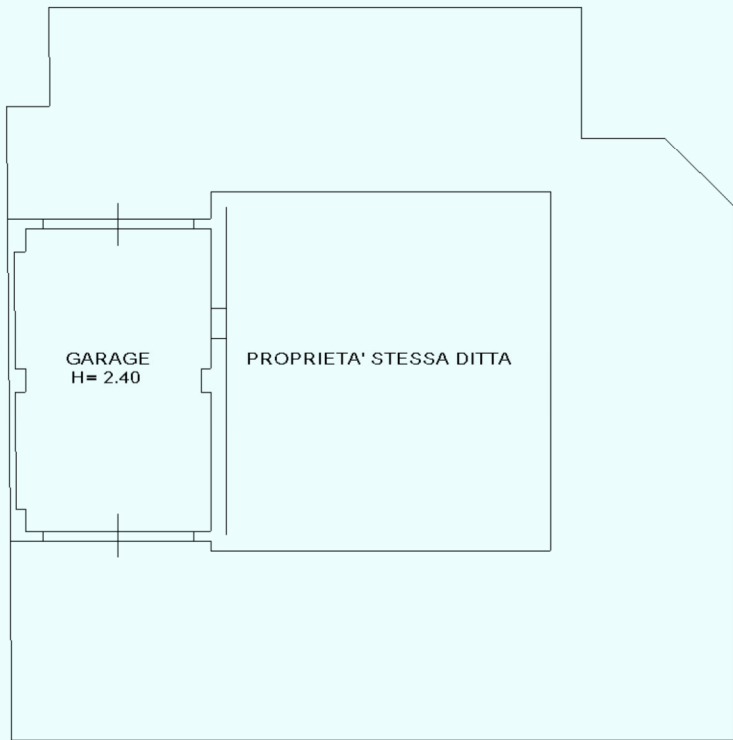

Orientamento

Ultima planimetria in atti



Agenzia delle Entrate
CATASTO FABBRICATI
Ufficio Provinciale di
Brescia

ELABORATO PLANIMETRICO	
Compilato da: Fuselli Anna	
Iscritto all'albo: Architetti	
Prov. Novara	N. 1574

Comune di Borgo San Giacomo	Protocollo n. BS0138770 del 20/11/2020
Sezione: NCT Foglio: 13 Particella: 912	Tipo Mappale n. del
Dimostrazione grafica dei subalterni	
Scala 1 : 500	

PIANO TERRA

PIANO PRIMO

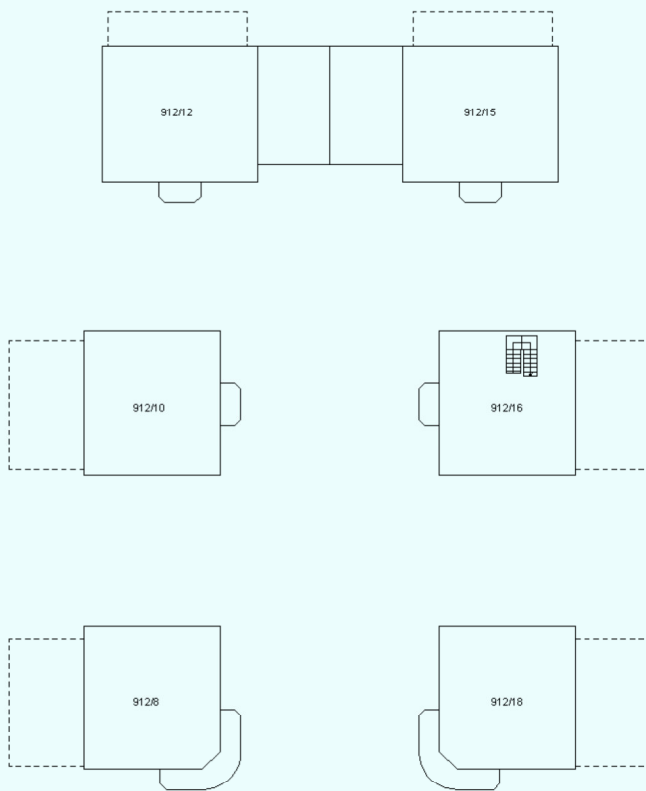
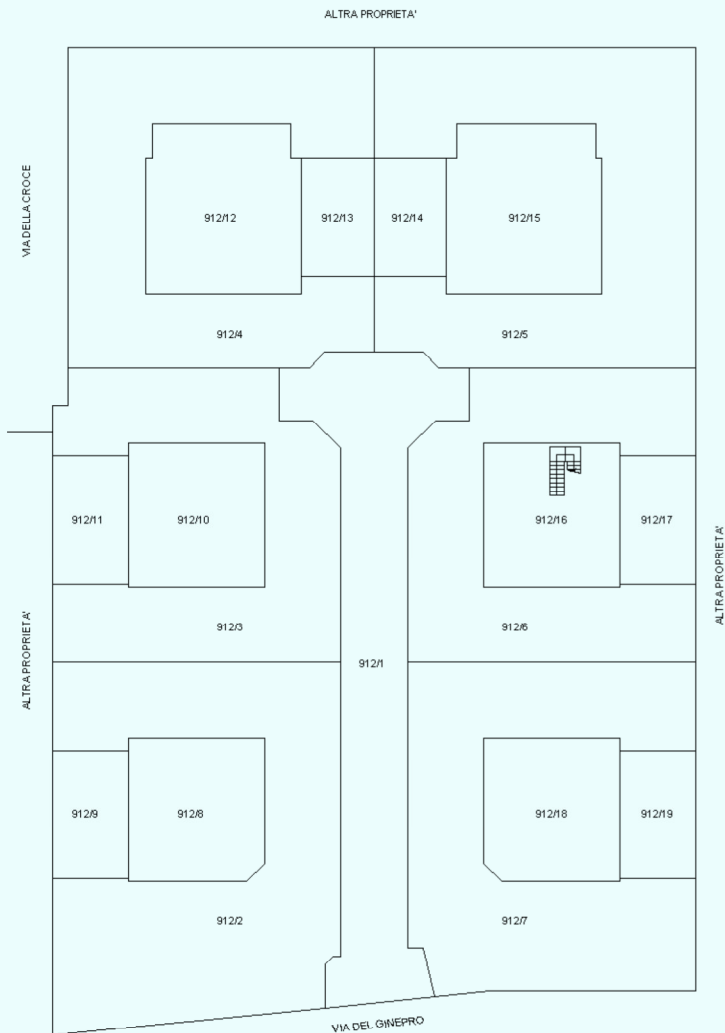

Ultima planimetria in atti

