

MODULARIO
F. - rig. rend. - 497



MINISTERO DELLE FINANZE
DIREZIONE GENERALE DEL CATASTO E DEI SERVIZI TECNICI ERARIALI
NUOVO CATASTO EDILIZIO URBANO

MOD. B (Nuovo Catasto Edilizio Urbano)

Lire
100

(R. DECRETO-LEGGE 13 APRILE 1939, N. 652)

Planimetria dell'immobile situato nel Comune di ADRO Via Provinciale

Ditta [REDACTED]

Allegata alla dichiarazione presentata all'Ufficio Tecnico Erariale di BRESCIA

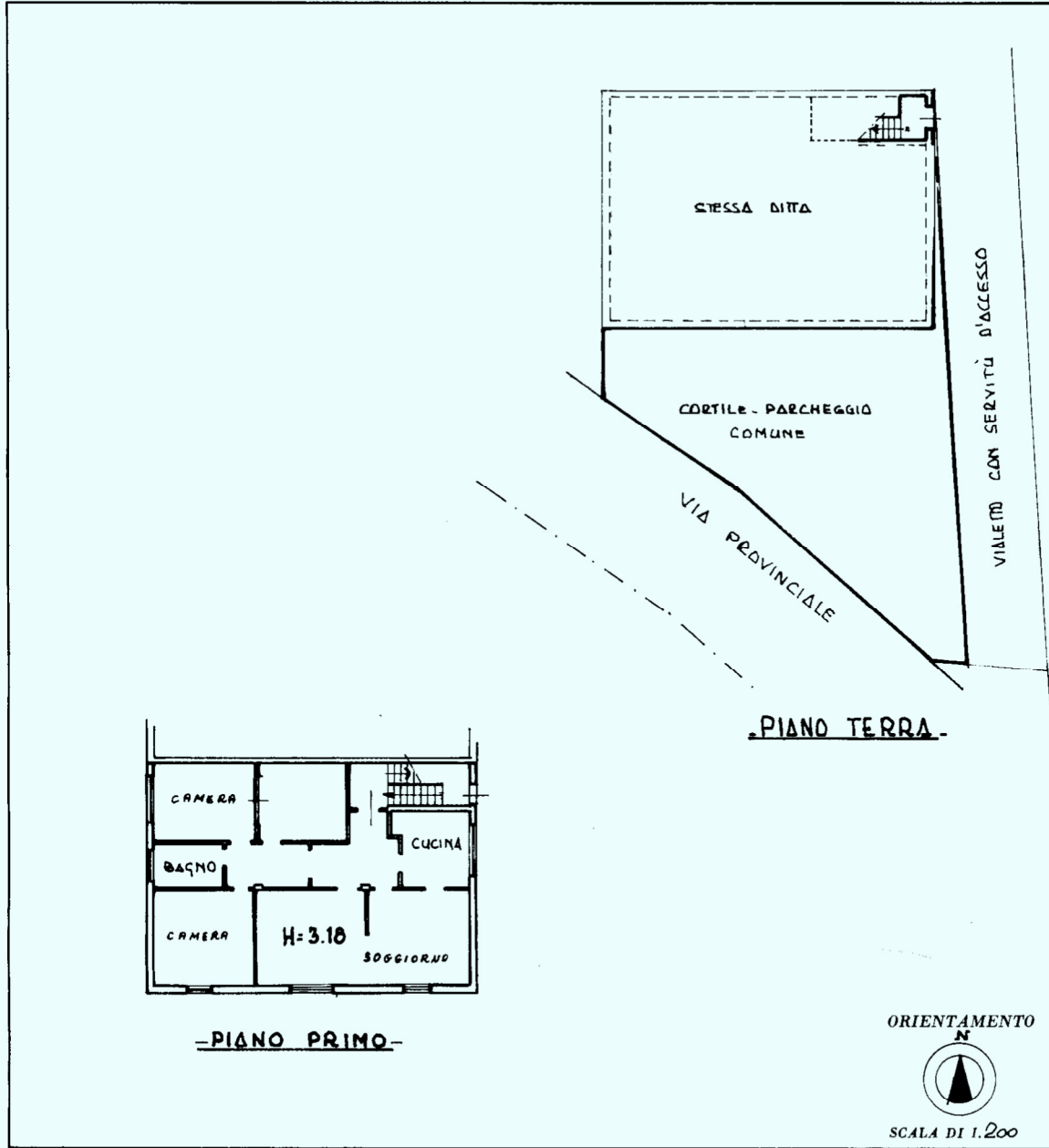

SPAZIO RISERVATO PER LE ANNOTAZIONI D'UFFICIO

DATA _____
PROT. N° _____

UFFICIO TECNICO ERARIALE
BRESCIA
004619 13AGG85
SEZIONE FABBRICATI
EDIFICIO PLANIMETRIE

1257
11
97
4

Compilata dal GEOM.
(Titolo, nome e cognome del tecnico)
NATALE BERTOLA

Iscritto all'Albo dei GEOMETRI
della Provincia di BRESCIA

DATA 10-7-85

Firma: Bertola Natale

Catasto dei Fabbricati - Situazione al 04/08/2023 - Comune di ADRO(A060) - < Sez. urbana NCT - Foglio 11 - Particella 97 - Subalterno 4 >
linen 01
VIA PROVINCIALE n. 50 Piano 1

Ultima planimetria in atti

ALLEGATO I

LOCALE ABITATO

△△ ESPOSIZIONE

INGRESSO
DAL VICOLO

10.30

muretto
basso

muretto
basso

13.80

DEMOLIZIONI

NUOVE COSTRUZIONI

30

10.00

30

30

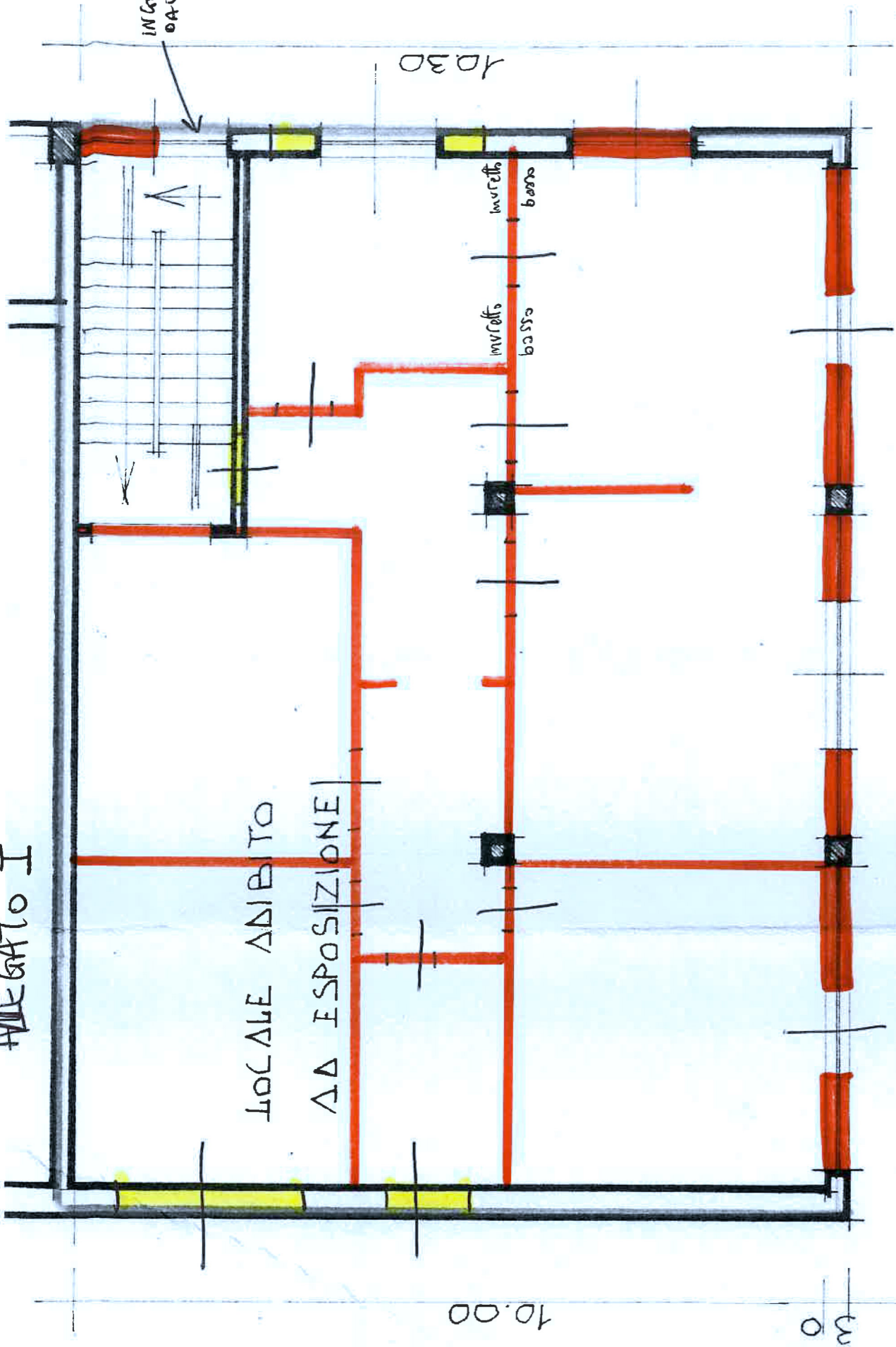

ALLEGATO L

DOSSIER FOTOGRAFICO DEL BENE

PROSPETTO SU VIA PROVINCIALE









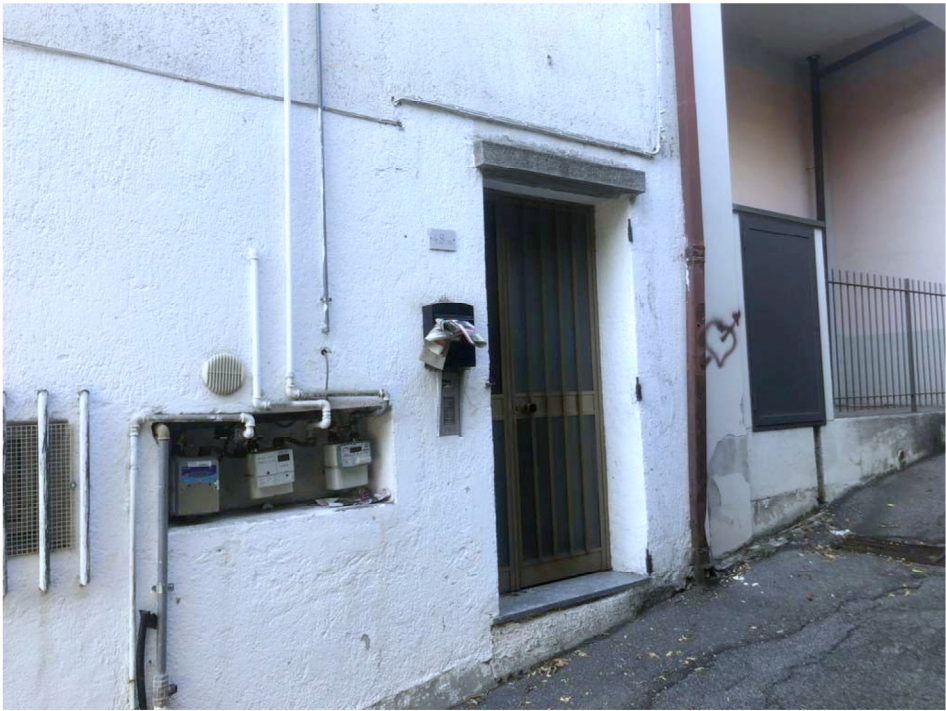



SCALA COMUNE

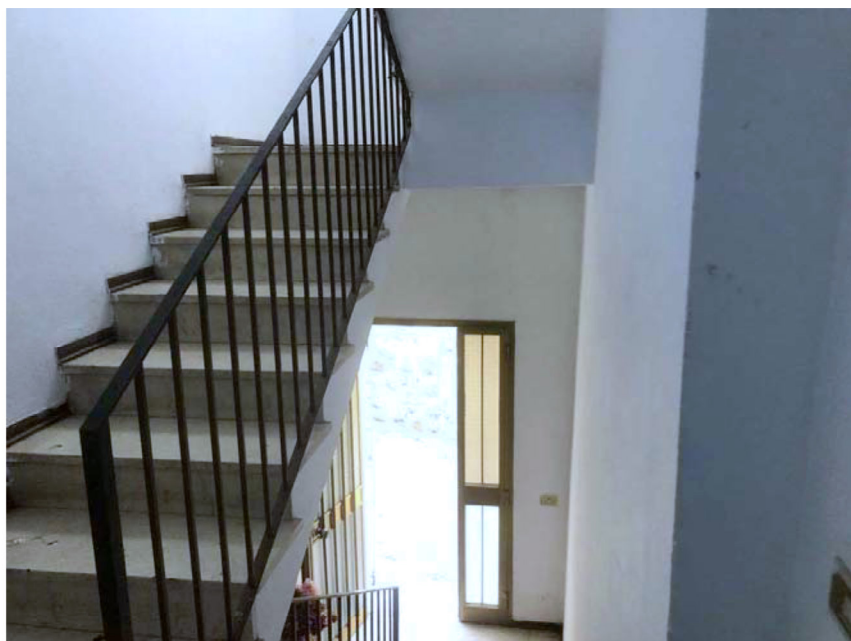

INGRESSO



CUCINA



CUCINA



CALDAIA



SOGGIORNO



DISIMPEGNO



DISIMPEGNO



CAMERA 1



CAMERA 2



BAGNO



