

Mappa catastale e tipologia carta catastale

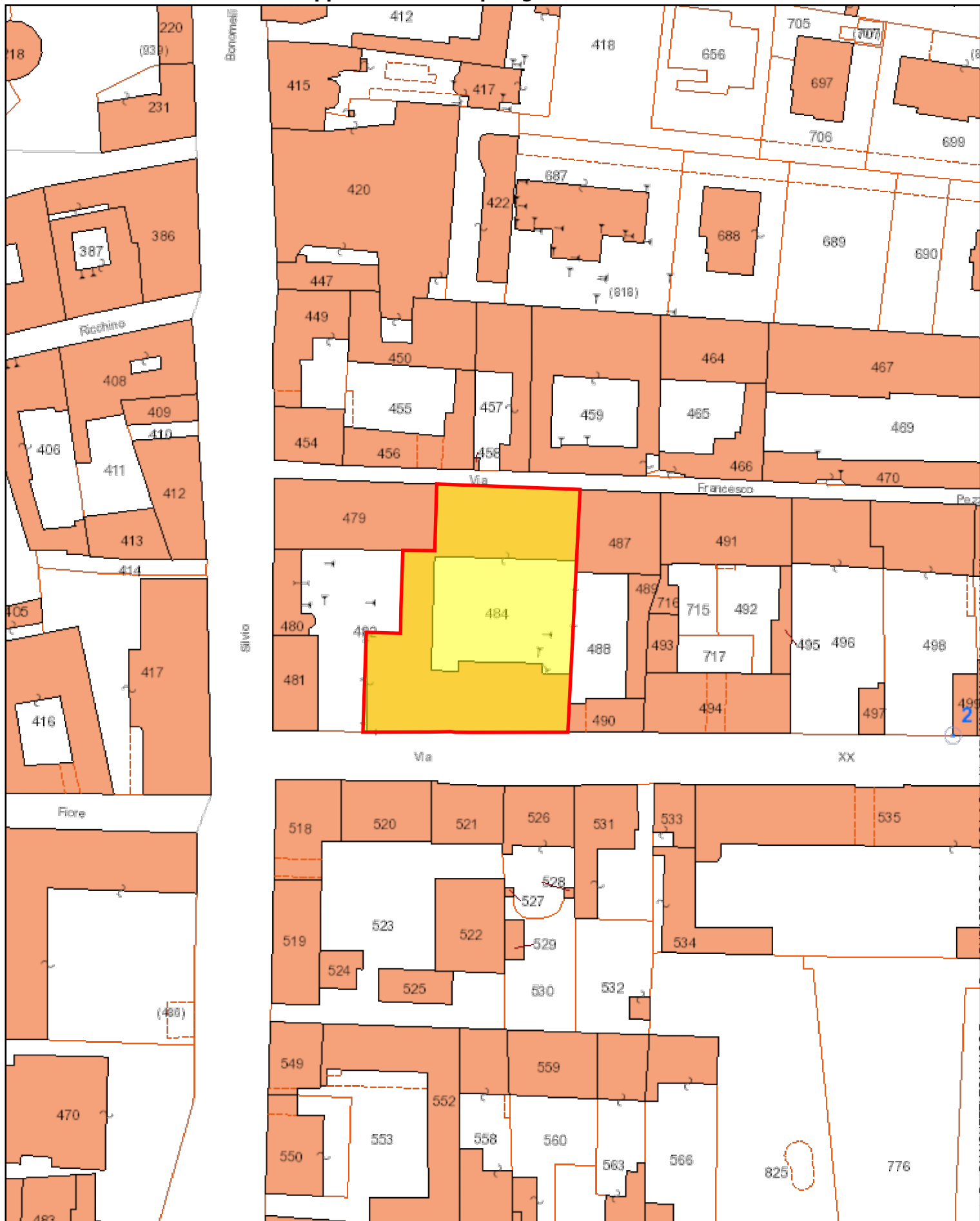

30m

1:1.000

Firmato Da: BIANCHETTI TOMMASO Emesso Da: ARUBAPEC S.P.A. NG CA 3 Serial#: 2874016123110230726656a019418231

Piano Terra

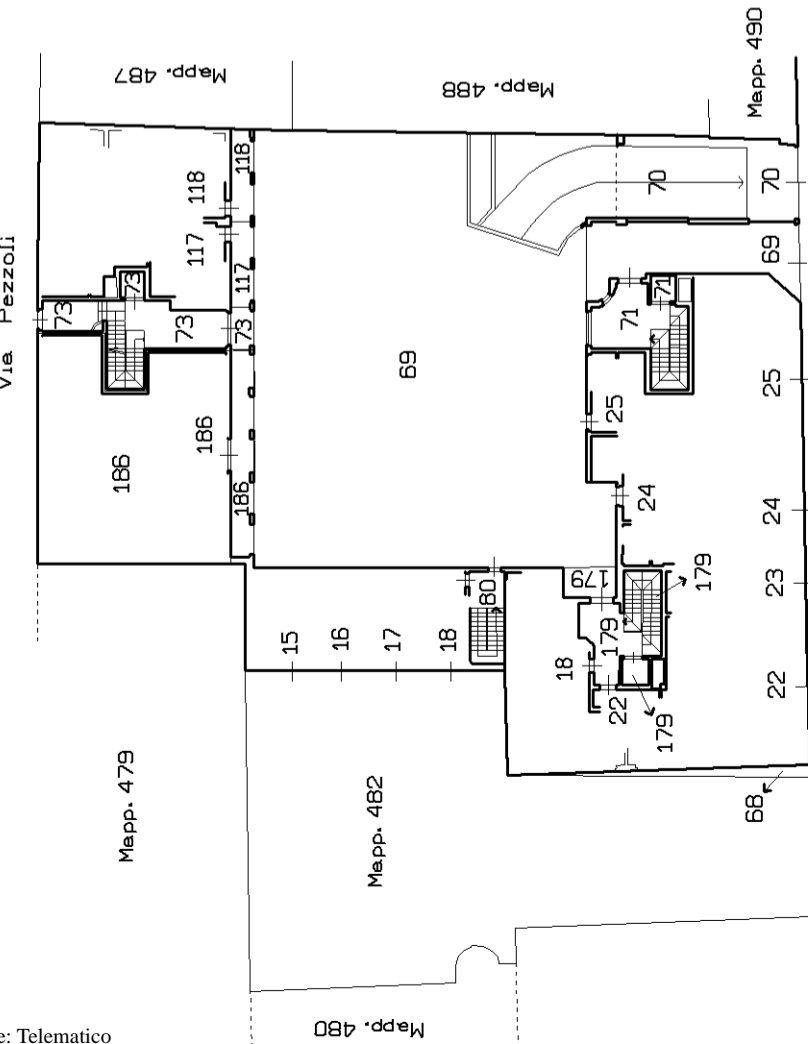

Piano Primo

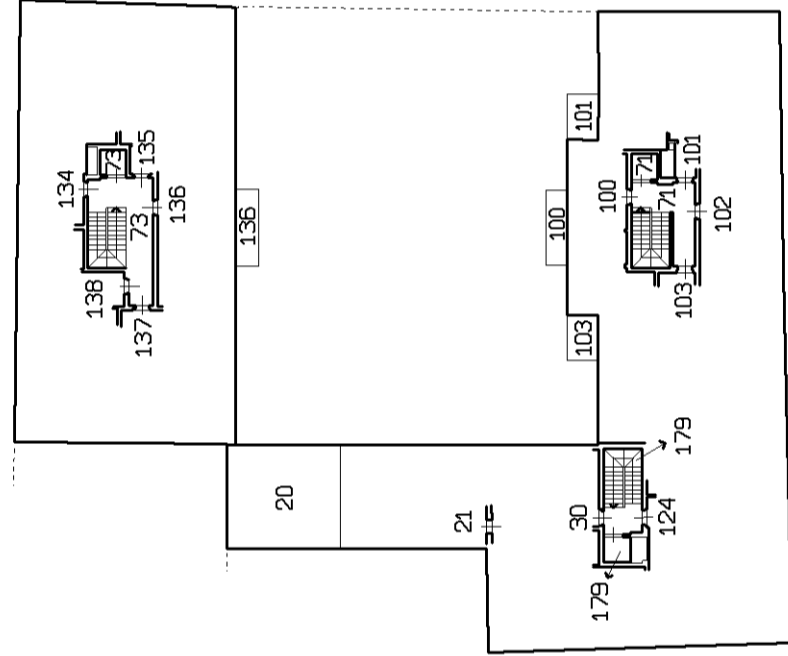

Piano Secondo

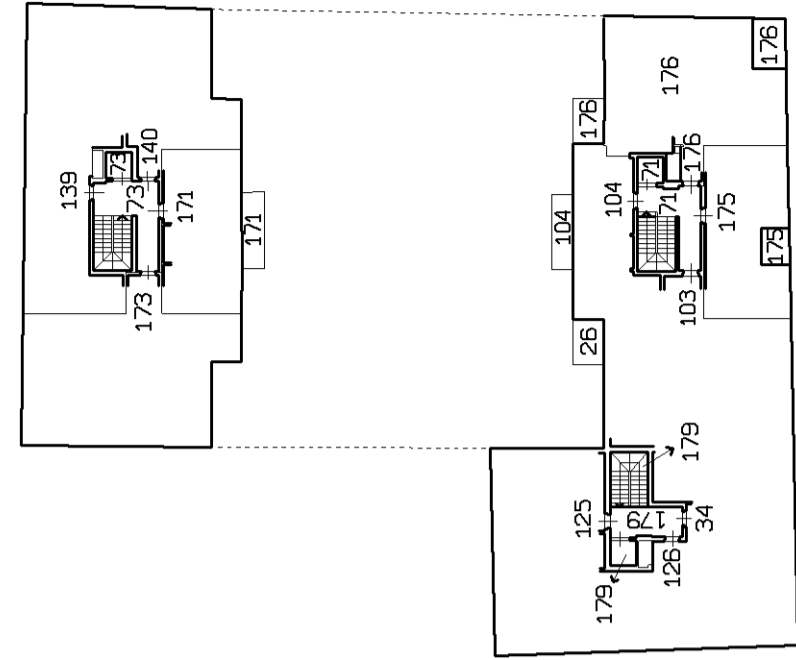

Piano Terzo

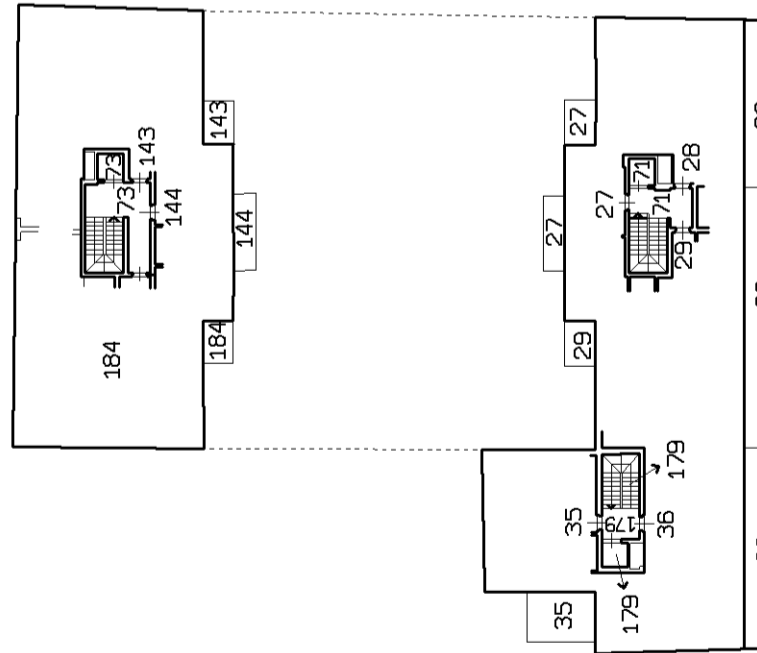

Piano Quarto

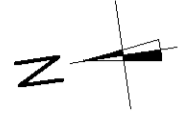
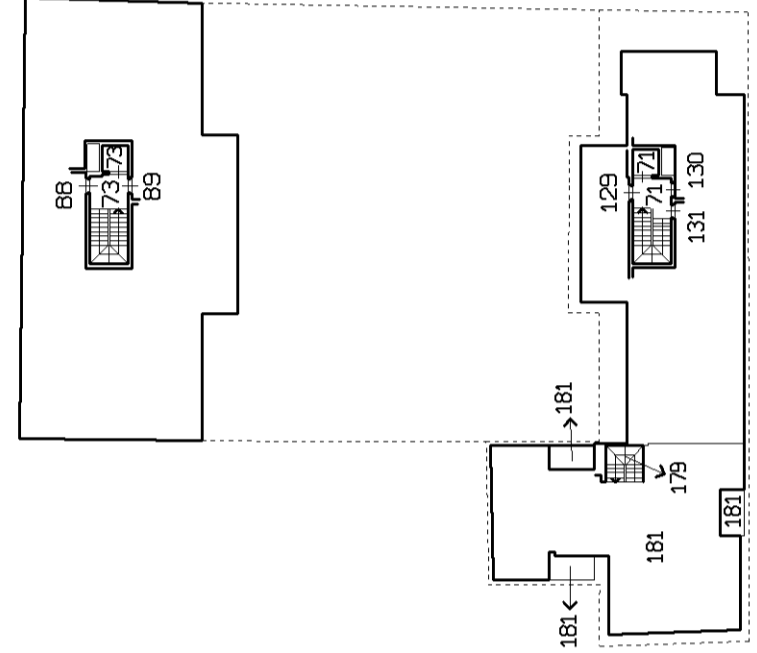

ELABORATO PLANIMETRICO	Compilato da: Curci Nicola	Iscritto all'albo: Geometri	Prov. Brescia	N. 4189
Comune di Rovato	Sezione: NCT	Foglio: 5	Particella: 484	Protocollo n. BS0015558 del 18/02/2021
Dimostrazione grafica dei subalterni		Tipo Mappale n. del	Scala 1 : 500	

Piano Primo Sottostrada

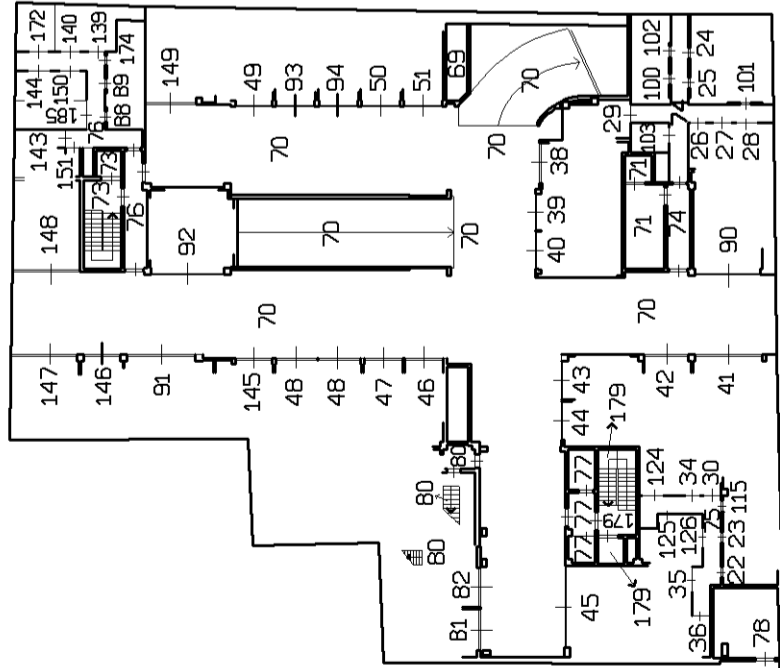

Piano Secondo Sottostrada

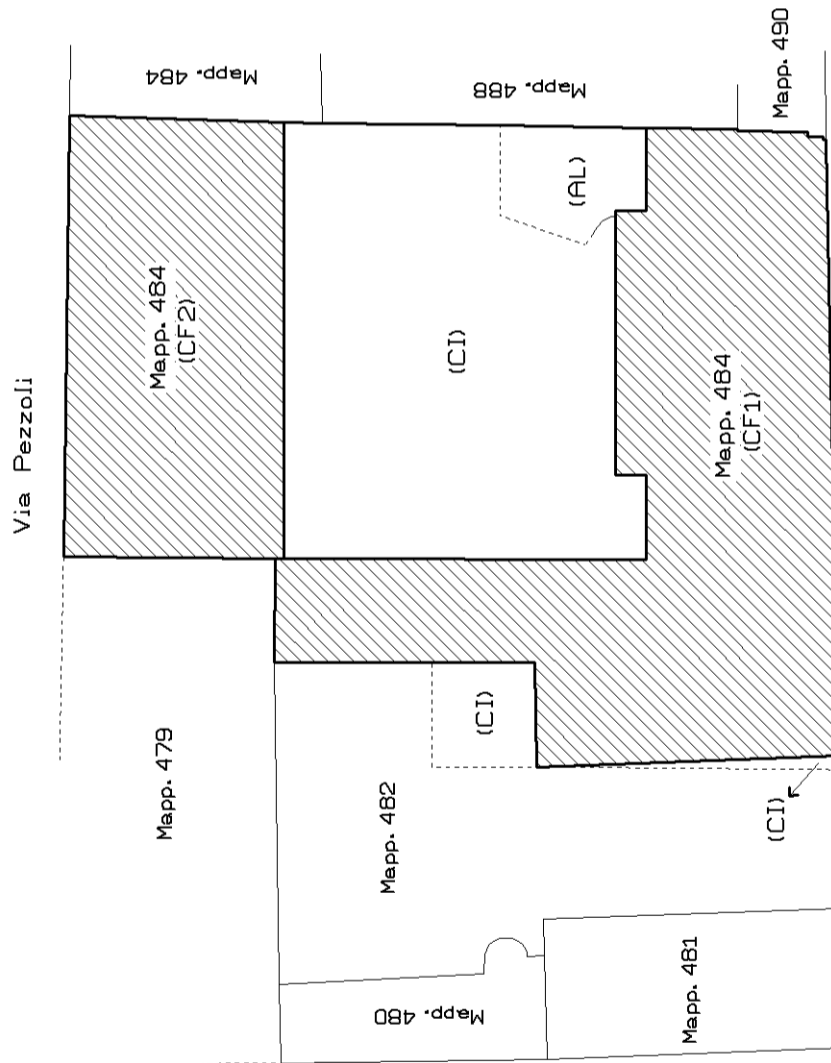
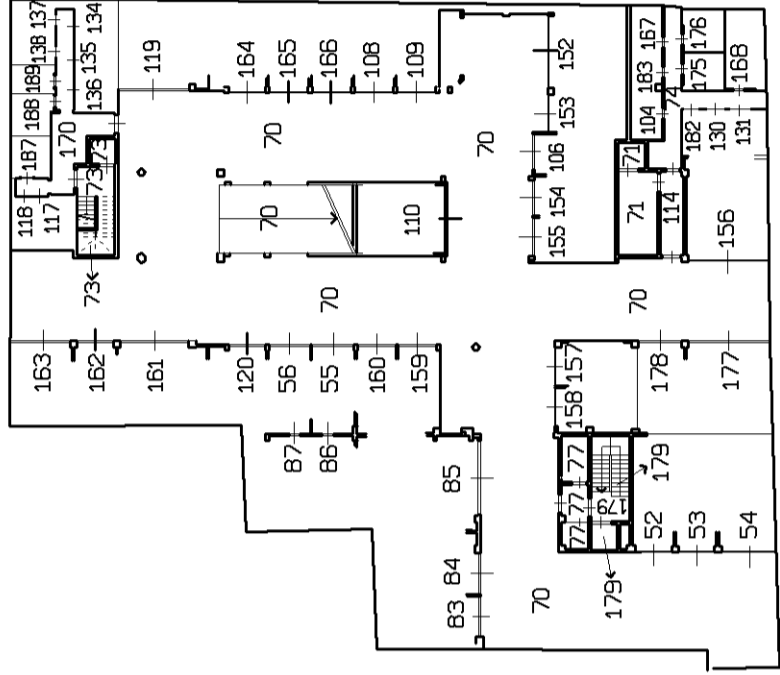

Piano Terra



**Agenzia del Territorio
CATASTO FABBRICATI
Ufficio Provinciale di
Brescia**

Dichiarazione protocollo n. BS0197355 del 21/07/2006

Planimetria di u.i.u. in Comune di Rovato

Via Xx Settembre

civ.

Identificativi Catastali:

Sezione: NCT

Foglio: 5

Particella: 484

Subalterno: 29

Compilata da:

Pelizzari Simone

Iscritto all'albo:

Geometri

Prov. Brescia

N. 4754

Scheda n. 1

Scala 1:200

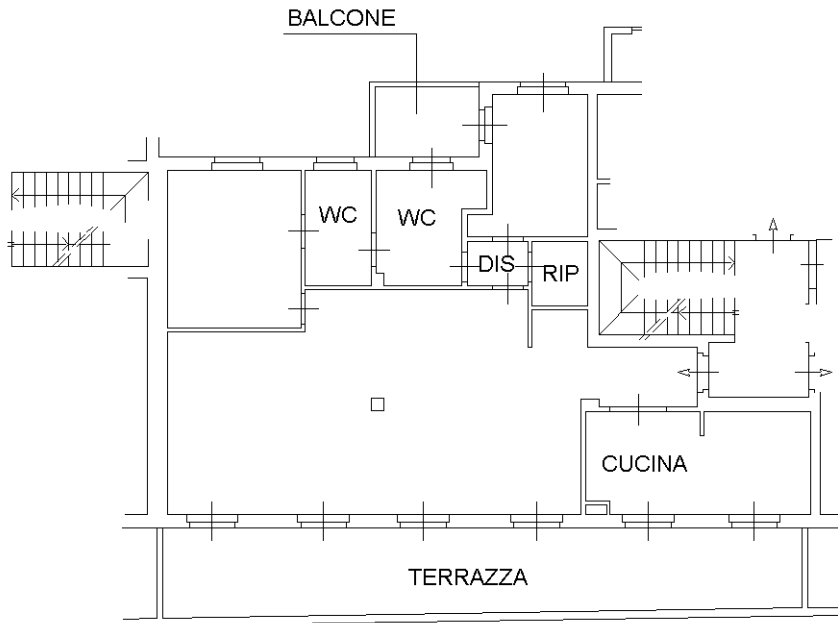

**PIANO TERZO
H=2.70**

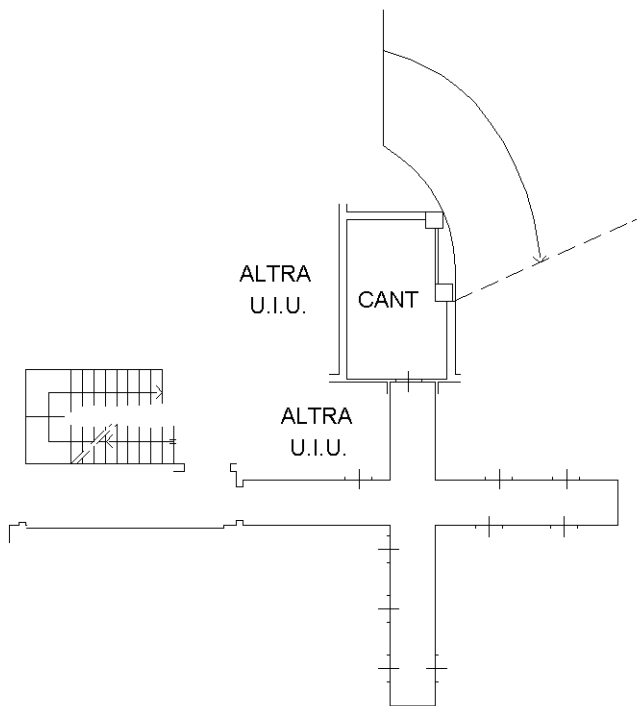

**PIANO PRIMO INTERRATO
H=2.80**

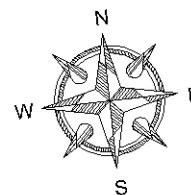

Ultima planimetria in atti



**Agenzia del Territorio
CATASTO FABBRICATI
Ufficio Provinciale di
Brescia**

Dichiarazione protocollo n. BS0197355 del 21/07/2006

Planimetria di u.i.u. in Comune di Rovato

Via Xx Settembre

civ.

Identificativi Catastali:

Sezione: NCT

Foglio: 5

Particella: 484

Subalterno: 36

Compilata da:
Pelizzari Simone

Iscritto all'albo:
Geometri

Prov. Brescia

N. 4754

Scheda n. 1

Scala 1:200

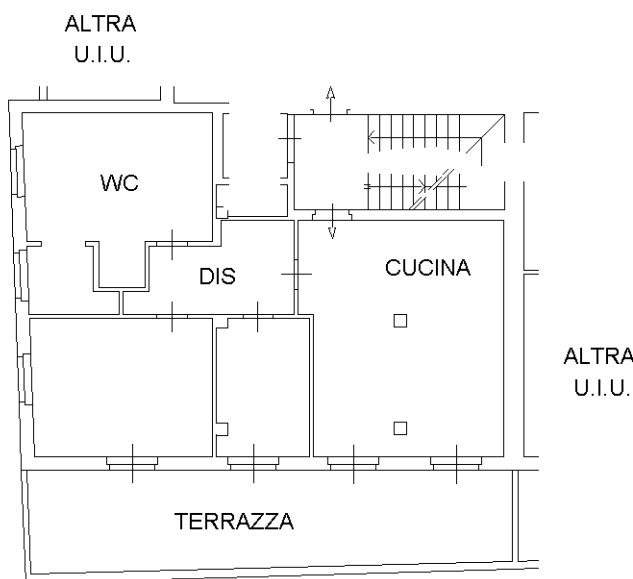

**PIANO TERZO
H=2.70**

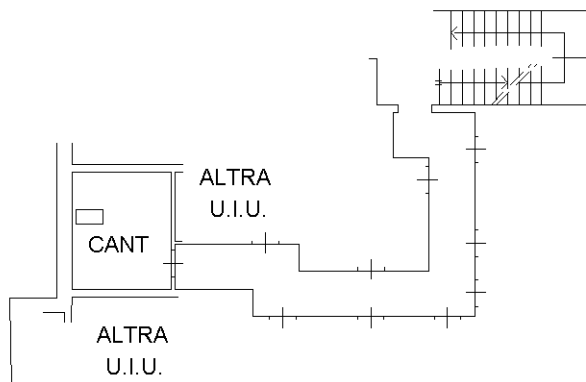

**PIANO PRIMO INTERRATO
H=2.80**

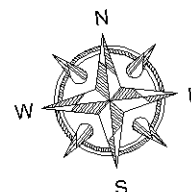

Ultima planimetria in atti



**Agenzia del Territorio
CATASTO FABBRICATI
Ufficio Provinciale di
Brescia**

Dichiarazione protocollo n. BS0197355 del 21/07/2006

Planimetria di u.i.u. in Comune di Rovato

Via Xx Settembre

civ.

Identificativi Catastali:

Sezione: NCT

Foglio: 5

Particella: 484

Subalterno: 38

Compilata da:

Pelizzari Simone

Iscritto all'albo:

Geometri

Prov. Brescia

N. 4754

Scheda n. 1

Scala 1:200

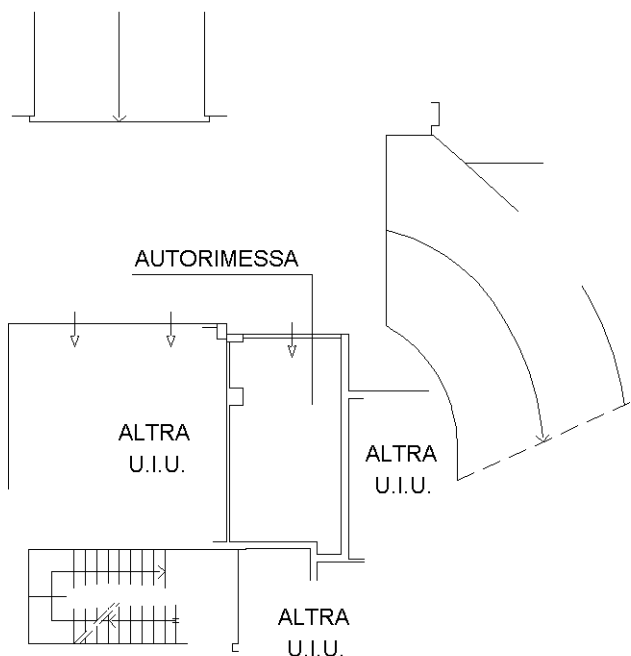

**PIANO PRIMO INTERRATO
H=2.80**

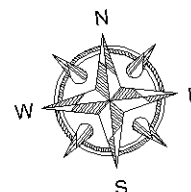

Ultima planimetria in atti



**Agenzia del Territorio
CATASTO FABBRICATI
Ufficio Provinciale di
Brescia**

Dichiarazione protocollo n. BS0197355 del 21/07/2006

Planimetria di u.i.u. in Comune di Rovato

Via Xx Settembre

civ.

Identificativi Catastali:

Sezione: NCT

Foglio: 5

Particella: 484

Subalterno: 39

Compilata da:

Pelizzari Simone

Iscritto all'albo:

Geometri

Prov. Brescia

N. 4754

Scheda n. 1

Scala 1:200

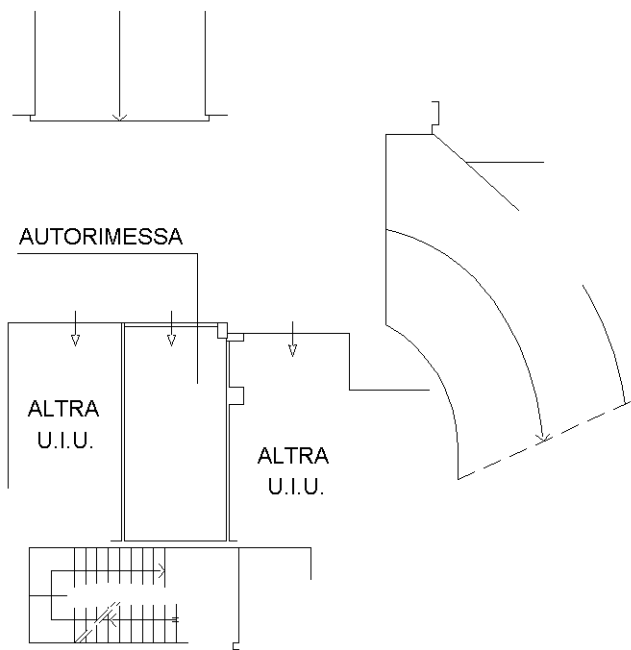

**PIANO PRIMO INTERRATO
H=2.80**

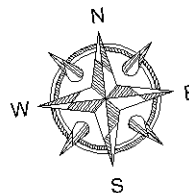

Ultima planimetria in atti



**Agenzia del Territorio
CATASTO FABBRICATI
Ufficio Provinciale di
Brescia**

Dichiarazione protocollo n. BS0197355 del 21/07/2006

Planimetria di u.i.u. in Comune di Rovato

Via Xx Settembre

civ.

Identificativi Catastali:

Sezione: NCT

Foglio: 5

Particella: 484

Subalterno: 40

Compilata da:

Pelizzari Simone

Iscritto all'albo:

Geometri

Prov. Brescia

N. 4754

Scheda n. 1

Scala 1:200

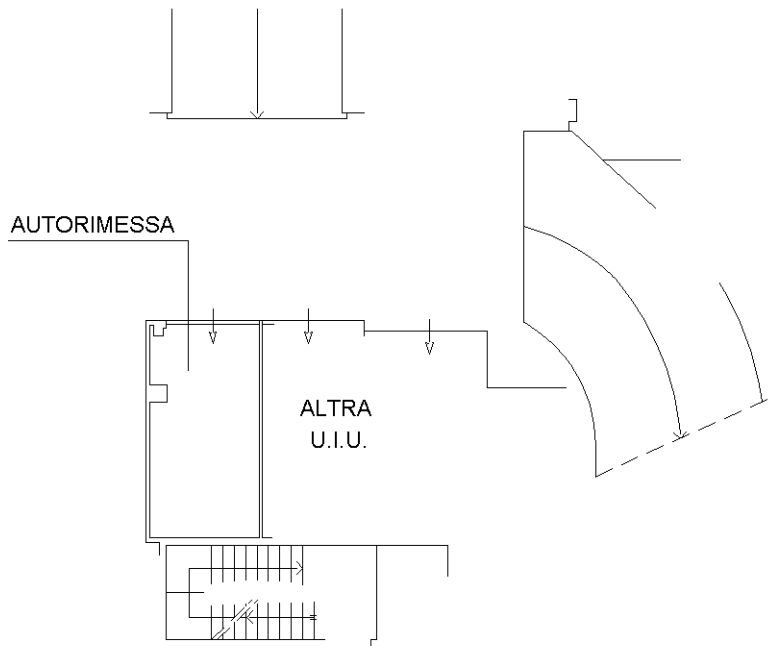

**PIANO PRIMO INTERRATO
H=2.80**

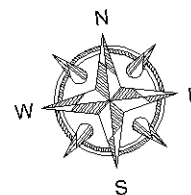

Ultima planimetria in atti



Mappa catastale e tipologia carta catastale

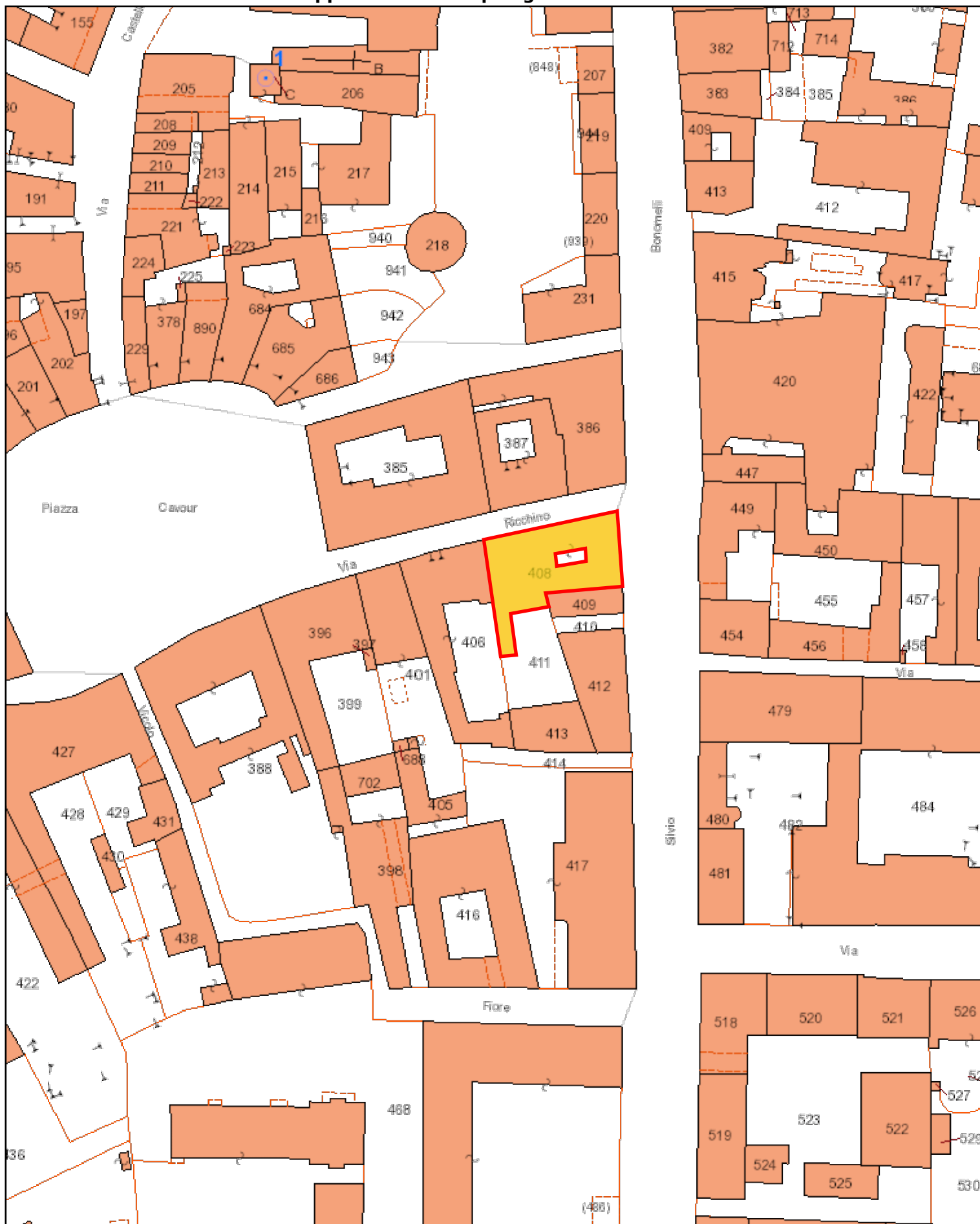

MODULARIO
F rig rend 487



MINISTERO DELLE FINANZE
DIREZIONE GENERALE DEL CATASTO E DEI SS.TT.EE.
CATASTO EDILIZIO URBANO (RDL 13-4-1939, n. 652)

MOD. BN (CEU)

LIRE
385

Planimetria di u.i.u. in Comune di ROVATO via BONOMELLI/RICCHINO civ.

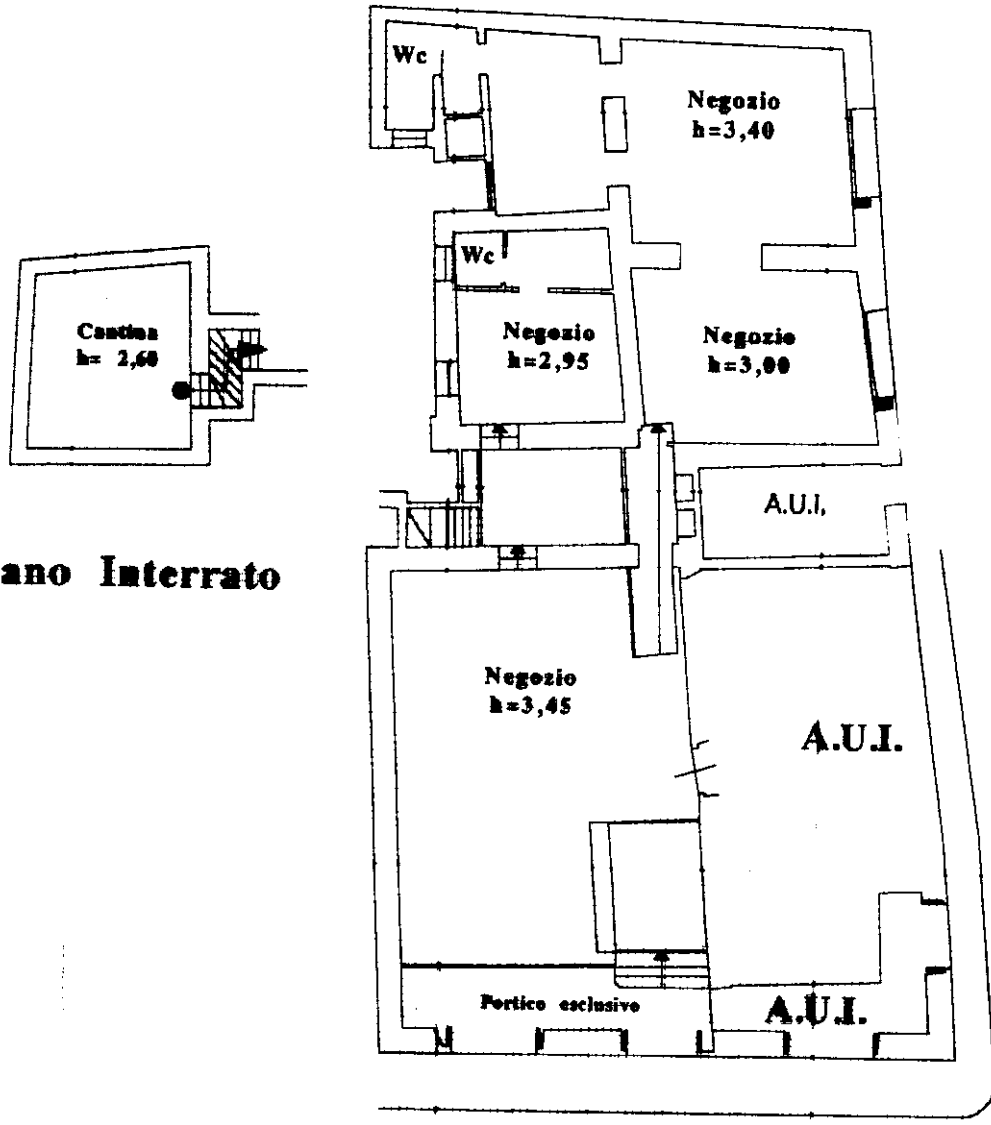

Piano Interrato

Piano Terra

ORIENTAMENTO



SCALA DI 1:500

Dichiarazione di N.C.
Denuncia di variazione
Ultima planimetria in atti

Compilata dal DOCT. ARCH. COSTI POLO
(Titolo, cognome e nome)

RISERVATO ALL'UFFICIO

Data presentazione: 04/09/2000 - Data: 21/03/2023 - n. T415362 - Richiedente: BNCTMS67C03B157A

Totali schede: 1 - Formato di acquisizione: A4(210x297) - Formato stampa richiesto: A4(210x297)
della provincia di BRESCIA n.

n. 9013 sub. 18
data LUGLIO 2000 Firma Costi Polo

4 9 00

151667

mapa 01
Catasto del fabbricati - Situazione al 21/03/2023 - Comune di ROVATO (4598) - Sez. urbana NCT - Foglio 4 - Particella 408 - Subalterno 18 >
Firmato D:\C\B\SCHEV\T\B\MIN\BCE\inf\ss07\dat\7\RU\BAPEC S.P.A. NG CA 3 Serial#: 287a0f612321d2902ee5ea0f941825f

MODULARIO
F. rig. rend 497



MINISTERO DELLE FINANZE
DIREZIONE GENERALE DEL CATASTO E DEI SS.TT.EE.
CATASTO EDILIZIO URBANO (RDL 13-4-1939, n. 652)

DL 50790 PROT. N. 120380/00

MOD. BN (CEU)

LIRE
385

Planimetria di u.i.u. in Comune di ROVATO via BONOMELLI/RICCHINO civ.

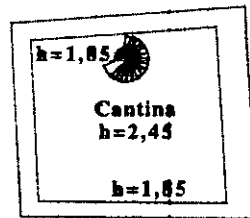
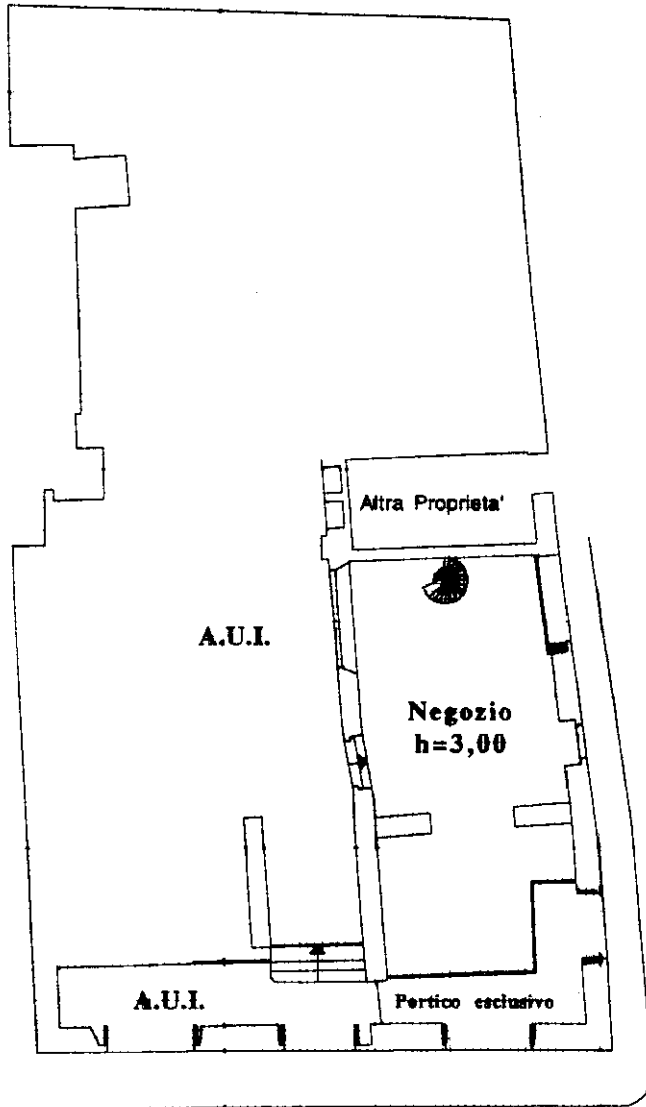

Piano Interrato

Via Bonomelli

Piano Terra

ORIENTAMENTO



SCALA DI 1:200

Dichiarazione di N.C.
Denuncia di variazione
Ultima planimetria in atti

Compilata dal Dot. Anna CURA TARDI
(Titolo, cognome e nome)

RISERVATO ALL'UFFICIO

G. S. 00

Data presentazione: 04/09/2000 - Data: 21/03/2023 - n. T415364 - Richiedente: BNCTMS67C03B157A
Totale schede: 36 - Formato di acquisizione: A4(210x297) - Formato di stampa: A4(210x297) - n. 5043 sub. 6
Identificativo catastale: scritto all'albo de GI ARCHITETTI
della provincia di Brescia Catasto: A4210X297
data luglio 2000 Firma [Signature]

Catasto del Comune di Rovato (H598) - < Sez. urbana NCT - Foglio 4 - Particella 408 - Subalterno 6 >
Firmato Digitalmente da: ALBA ARCHITETTI S.P.A. NG CA. 3 Serial#: 287a0f612321d2902ee5ea0f941825f

