

ALLEGATO 1a



N=5028100

E=1571600

Firmato Da: MEMOLI CHIARA Emesso Da: NAMIRIAL CA FIRMA QUALIFICATA Serial#: 4e4dfc19e9273043

4 Particelle: 507,508,535,348

Comune: (BS) ORZINUOVI
 Foglio: 22
 Dimensione cornice: 534.000 x 378.000 metri
 Scala originale: 1:2000
 17-Dic-2021 10:35:20
 Protocollo pratica T87236/2021

MODULARIO
F. rig. rend. 487



MINISTERO DELLE FINANZE
DIREZIONE GENERALE DEL CATASTO E DEI SS.TT.EE.

MOD. BN (CEU)

CATASTO EDILIZIO URBANO (RDL 13-4-1939, n. 652)

LIRE
250

Planimetria di u.i.u. in Comune di ORZINUOVI via DELLA PACE civ. 6

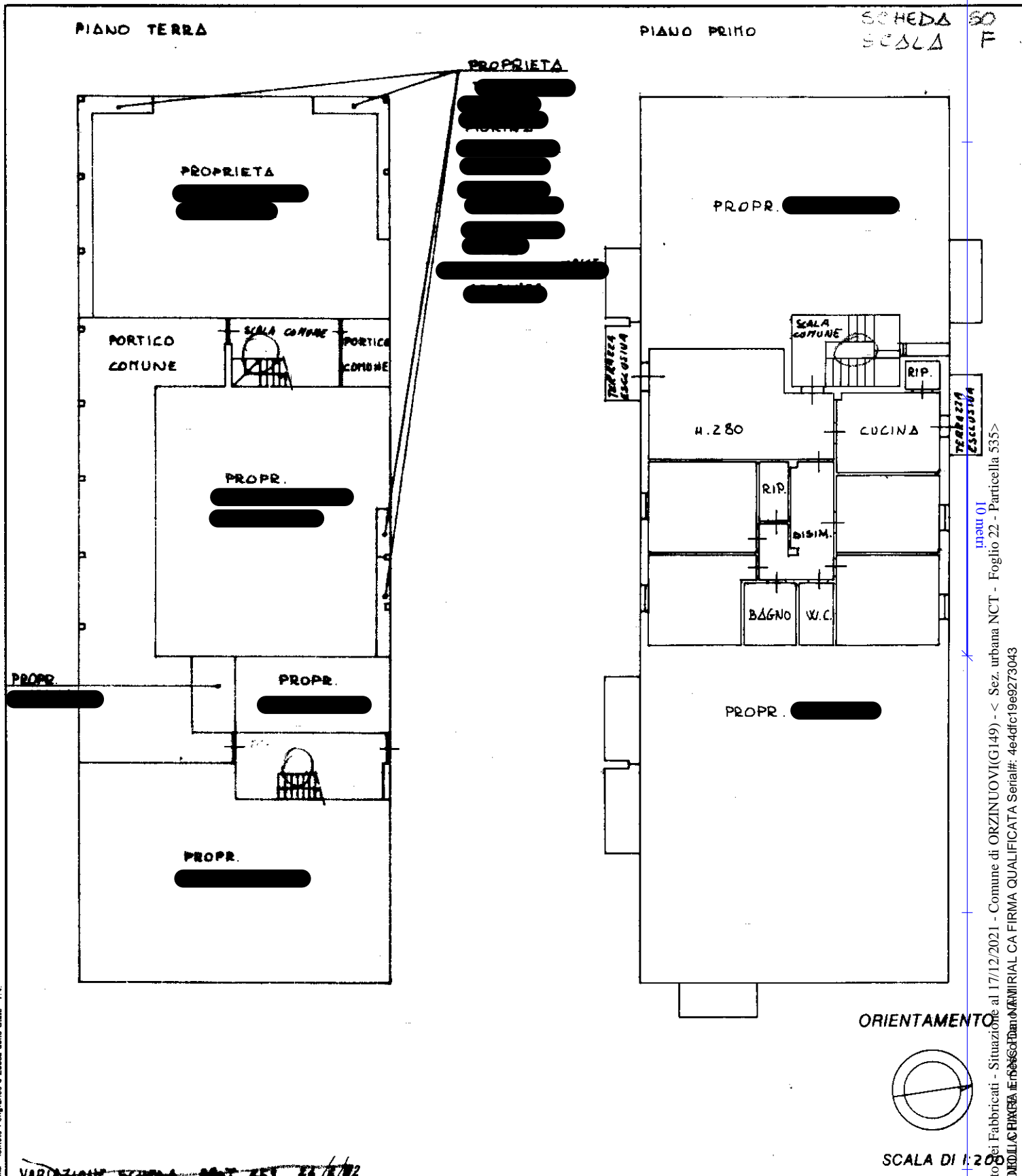

~~VARIAZIONE SCHEDE PART. EST 24/8/82~~

Dichiarazione di N.C.
Denuncia di variazione

Compilata dal [REDACTED]
(Titolo, cognome e nome)

RISERVATO ALL'UFFICIO

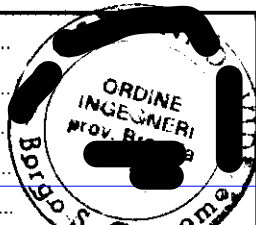

16748

Data presentazione: 29/09/1989 - Data: 17/12/2021 - n. T104886
Totale schede: 2 - Formato di acquisizione: A4(210x297) - Formato stampa richiesto: A4(210x297)
della provincia di BRESCIA

Scritto all'atto di [REDACTED]
data GIUGNO '89 Firma [REDACTED]

n. sub. A

data GIUGNO '89 Firma [REDACTED]

Catasto dei Fabbricati - Situazione al 17/12/2021 - Comune di ORZINUOVI(G149) - < Sez. urbana NCT - Foglio 22 - Particella 535 >
Firmato D[REDACTED] EDILIZIO URBANO (MINISTRIAL CA FIRMA QUALIFICATA Serial#: 4e4dfc19e9273043)





MINISTERO DELLE FINANZE
DIREZIONE GENERALE DEL CATASTO E DEI SERVIZI TECNICI ERARIALI
NUOVO CATASTO EDILIZIO URBANO

Lire 350

MODULARIO F. 10 art. 486

MOD. A (Nuovo Catasto Edilizio Urbano)

Planimetria dell'immobile situato nel Comune di ORZINUOVI Via DELLA PACE n° 6
Ditta [REDACTED]
Allegata alla dichiarazione presentata all'Ufficio Tecnico Erariale di BRESCIA

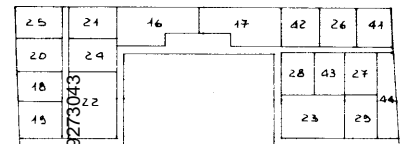
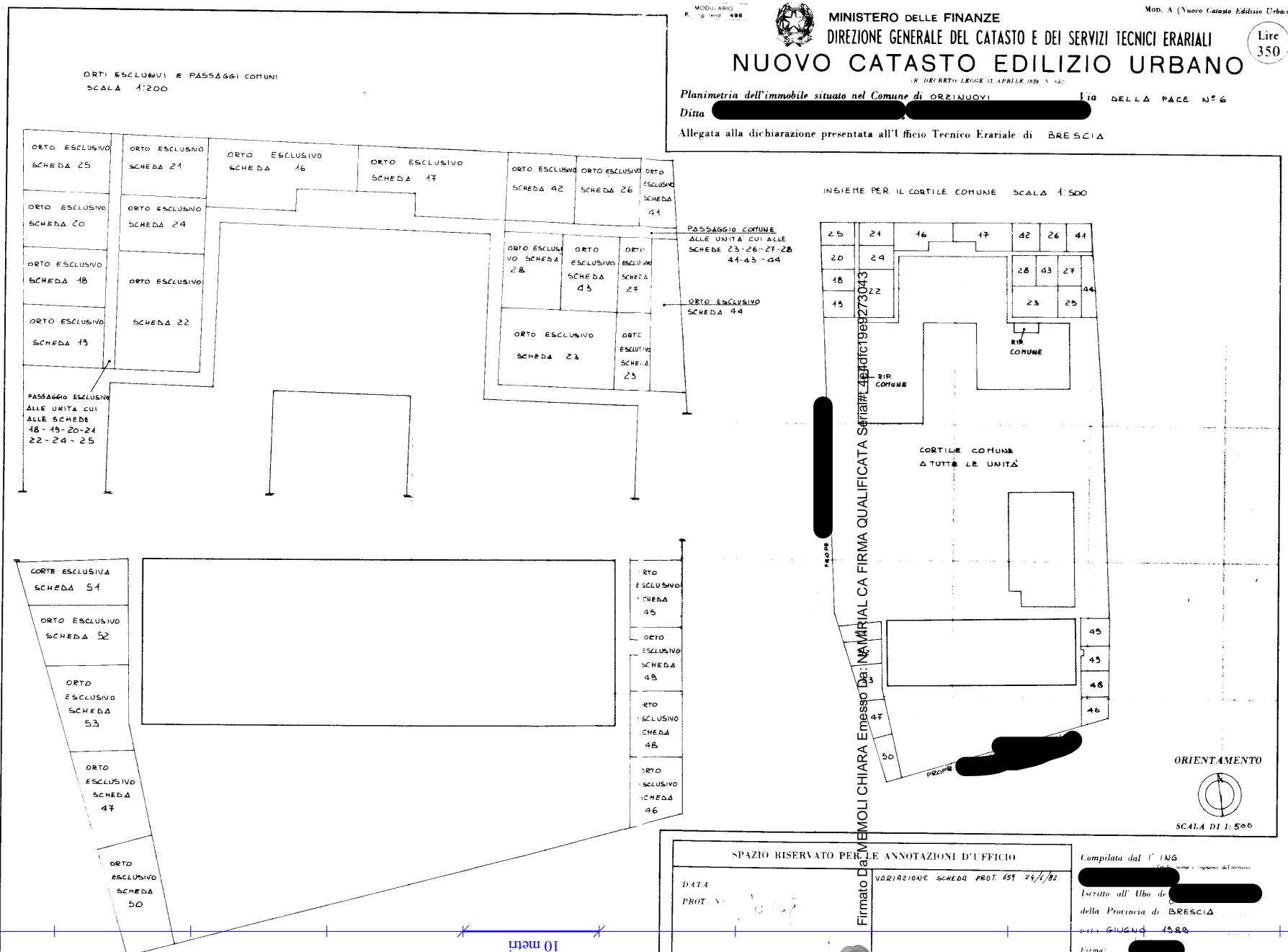

SPAZIO RISERVATO PER LE ANNOTAZIONI D'UFFICIO
DATA [REDACTED]
PROT. N° [REDACTED]
Firmato Da: MEMOLI CHIARA Esperto Da: NAIMIRAL CA FIRMA QUALIFICATA
VARIANTE SCHEDE PROT. 651 24/6/02

Compilata dal [REDACTED]
Escritto all'Albo de [REDACTED]
della Provincia di BRESCIA
Data GIUGNO 1989
Firma: [REDACTED]

Ultima Planimetria in atti

Data presentazione: 29/09/1989 - Data: 17/12/2021 - n. T104886 - Richiedente: MMLCHR75L51C6181
Totale schede: 2 - Formato di acquisizione: A2(420x594) - Formato stampa richiesta: A4(210x297)



Lire
50

NUOVO CATASTO EDILIZIO URBANO

(R. DECRETO-LEGGE 13 APRILE 1939, N. 652)

Planimetria dell'immobile situato nel Comune di ORZINUOVI Via

Ditta [REDACTED] "S. [REDACTED]"

Allegata alla dichiarazione presentata all'Ufficio Tecnico Erariale di Brescia

SCHEDA 35

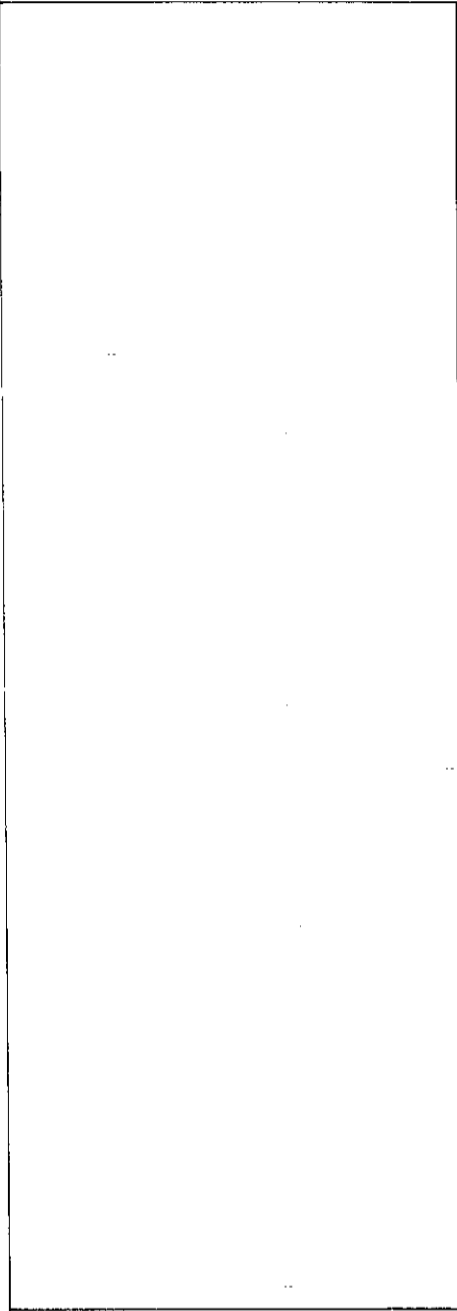

PIANO TERRA

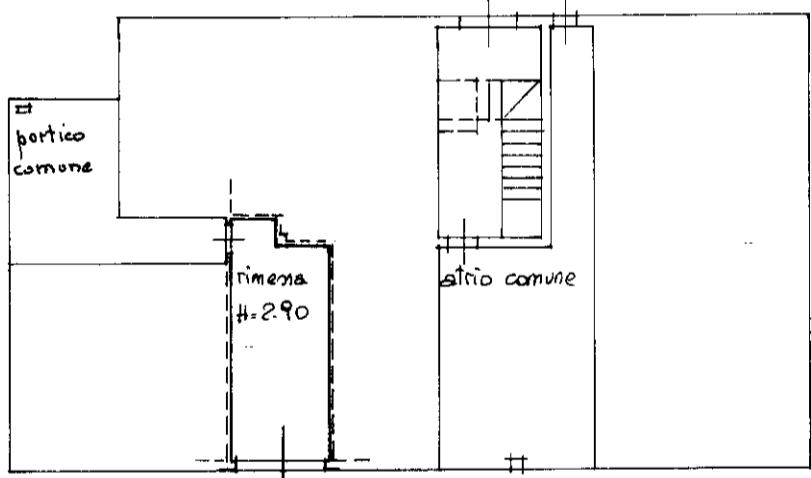

ORIENTAMENTO

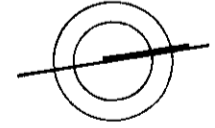

SCALA DI 1:200

SPAZIO RISERVATO PER LE ANNOTAZIONI D'UFFICIO

DATA
PROT. N°

24.6.82
Ghh

Compilata dall' ARCHITETTO

[REDACTED] (cognome del tecnico)

Iscritto all'Albo degli Architetti
della Provincia di Brescia

DATA 21.6.82

Firma: [REDACTED]