

# ALLEGATO 01

## IDENTIFICAZIONE LOTTI DI STIMA

### LOTTI 1,2,3,4,5,6,7,8,9,10,11,12,13,14,15,16 e 17

BENI UBICATI AD ISORELLA (BS) – VIA CALVISANO, 45

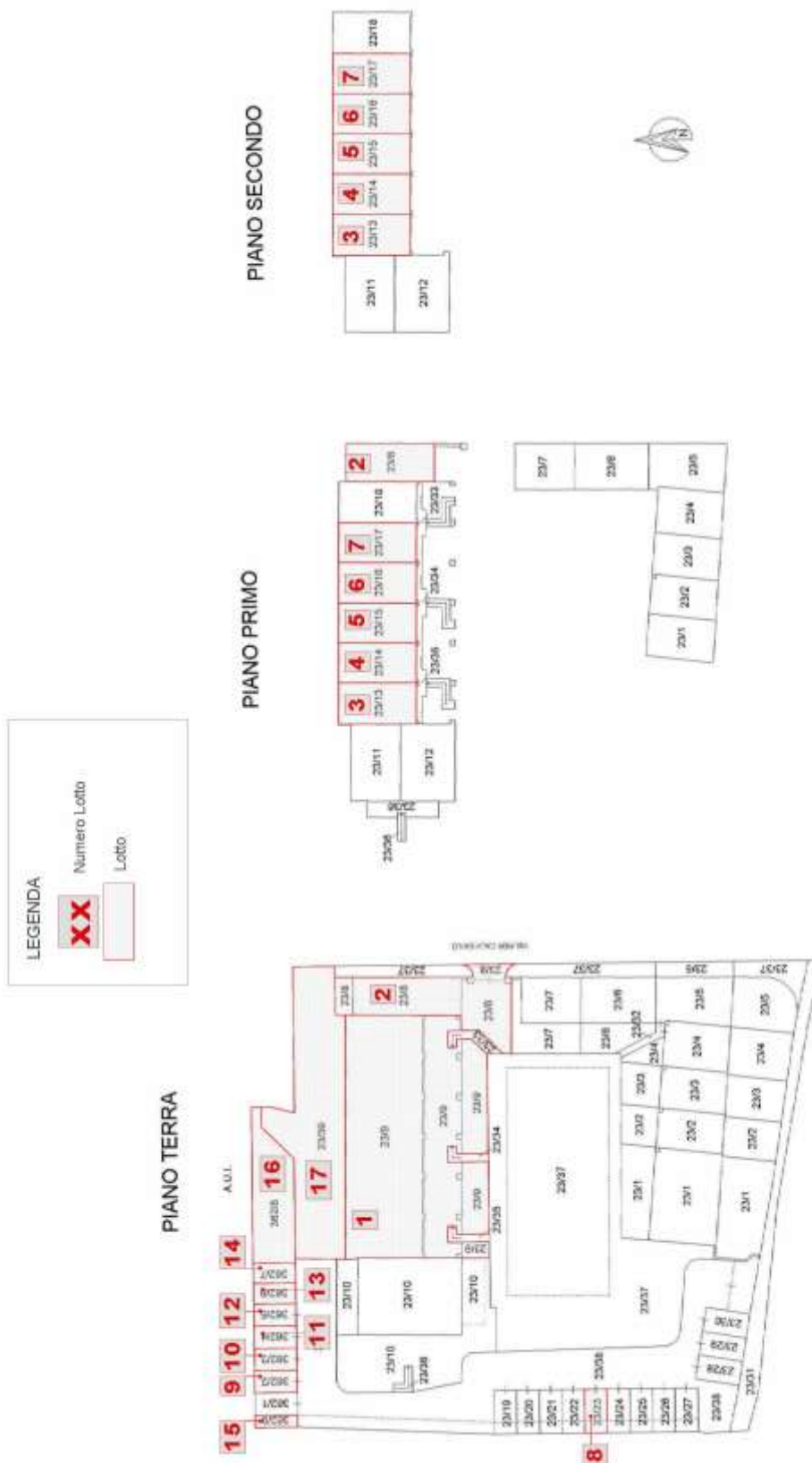

# LOTTO 18

BENEUBICATO AD ISORELLA (BS) – VIA CORNALETO, SNC

ELABORATO PLANIMETRICO

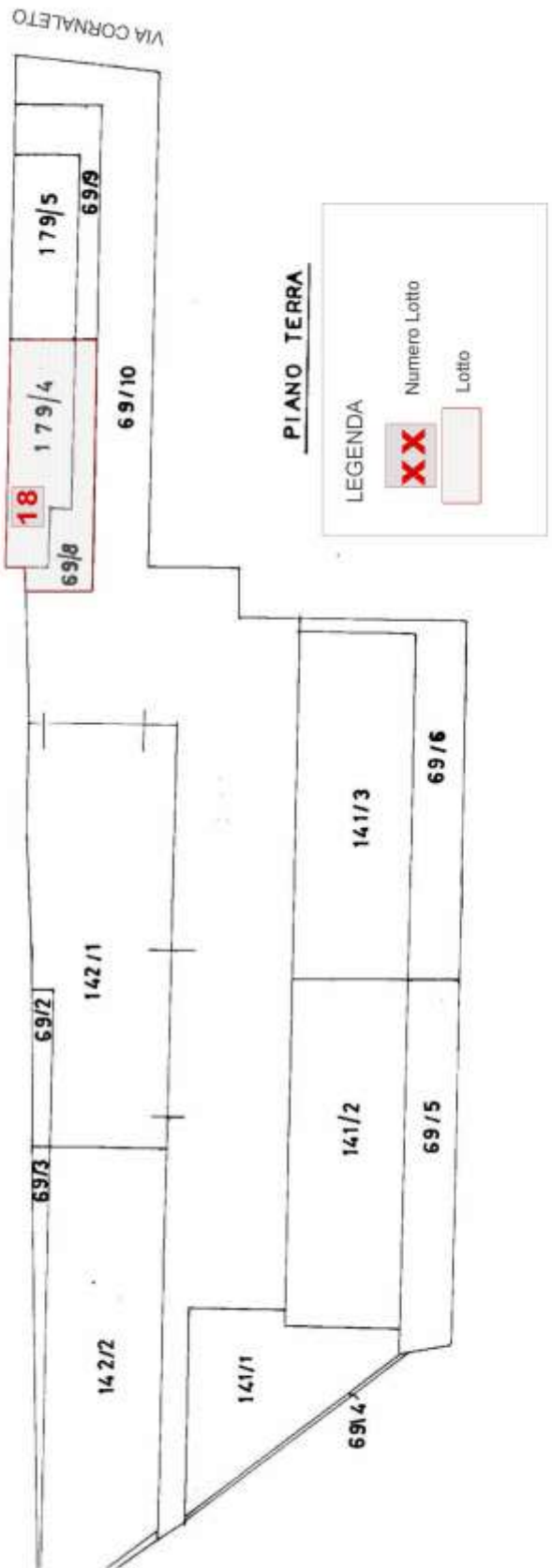

# ALLEGATO 02

## DOCUMENTAZIONE FOTOGRAFICA – LOTTO 1 di 18

ISORELLA (BS), NCT foglio 5, particella 23, subalterno 9



Foto 1.01: vista dell'ingresso da nord



Foto 1.02: vista dell'ingresso da nord





Foto 1.03: vista portico e ingresso da sud



Foto 1.04: vista aree esclusive e portico







Foto 1.05: vista atrio



Foto 1.06: vista interna ingresso/atrio





Foto 1.07: vista della zona bar



Foto 1.08: vista della zona bar





Foto 1.09: vista della zona ingresso spa/centro estetico



Foto 1.10: vista spa/centro estetico







Foto 1.11: vasche spa/centro estetico



Foto 1.12: spa/centro estetico



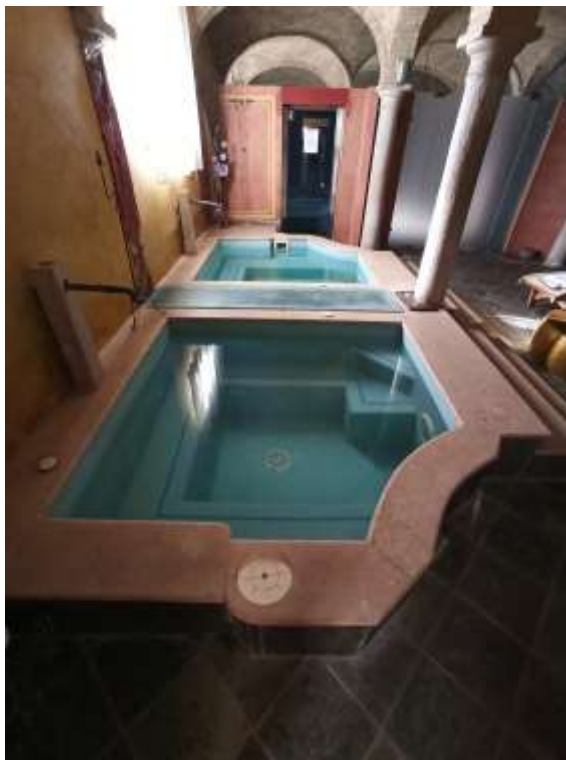



Foto 1.13: dettaglio soffitto a volte



Foto 1.14: bagno turco





Foto 1.15: dettaglio intonaci zona spa/centro estetico

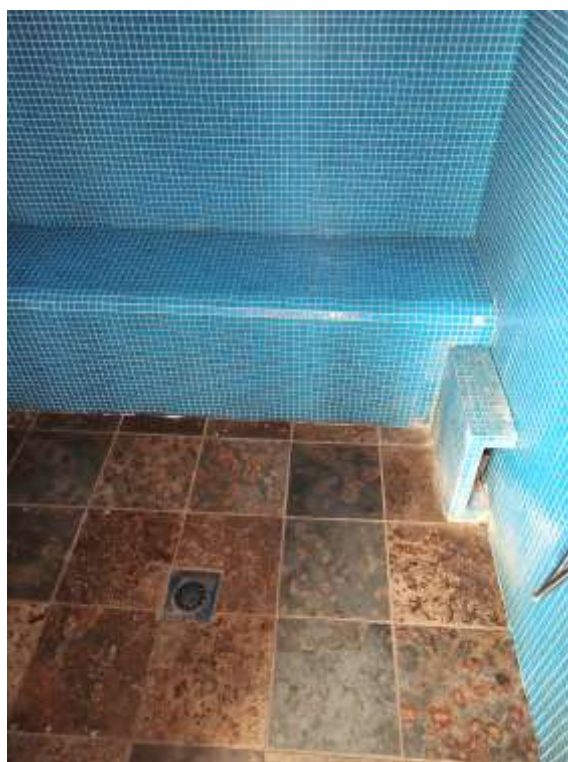

Foto 1.16: dettaglio intonaci zona bar

Tutte le fotografie allegate sono state scattate in fase dei sopralluoghi i giorni 05/11/2021 e 16/11/2021, dal geom. Campana Gabriele.



# ALLEGATO 03

## DOCUMENTAZIONE FOTOGRAFICA – LOTTO 2 di 18 ISORELLA (BS), NCT foglio 5, particella 23, subalterno 8



Foto 2.01: ingresso delle camere a piano terra e corte esclusiva, lato sud



Foto 2.02: ingresso lato sud







Foto 2.03: vista lato est da via Calvisano



Foto 2.04: atrio coperto al piano terra





Foto 2.05: camera sud – piano terra



Foto 2.06: camera nord – piano terra





Foto 2.07 e 2.08: bagni delle relative camere a piano terra



Foto 2.09: corte esclusiva a nord





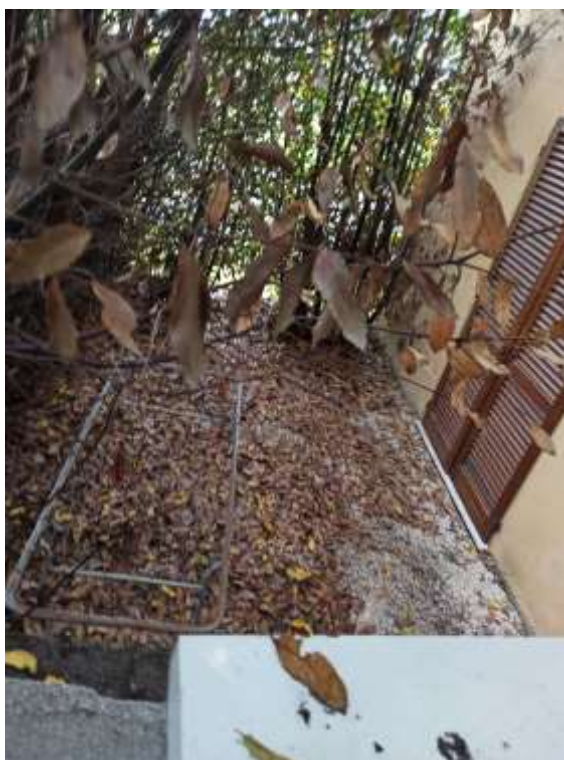

Foto 2.10: ingresso al piano primo da ballatoio a.u.i.



Foto 2.11: vista locale adibito a cucina – piano primo





Foto 2.12: vista locale adibito a cucina – piano primo



Foto 2.13: vista locale adibito a camera – piano primo





Foto 2.14: disimpegno fra camera e cucina – piano primo



Foto 2.15: bagno – piano primo

*Tutte le fotografie allegate sono state scattate in fase di sopralluogo il giorno 05/11/2021, dal geom. Campana Gabriele.*





# ALLEGATO 04

## DOCUMENTAZIONE FOTOGRAFICA – LOTTO 3 di 18 ISORELLA (BS), NCT foglio 5, particella 23, subalterno 13



Foto 3.01: inquadramento nell'edificio – vista da nord



Foto 3.02: ingresso al piano primo





Foto 3.03 e 3.04: bagno al piano primo



Foto 3.05: vista interna ingresso





Foto 3.06: vista dall'ingresso del piano superiore



Foto 3.07: vista soppalco piano secondo







Foto 3.08: vista bagno piano secondo



Foto 3.09: camera piano secondo

Tutte le fotografie allegate sono state scattate in fase di sopralluogo il giorno 05/11/2021, dal geom. Campana Gabriele.



# ALLEGATO 05

## DOCUMENTAZIONE FOTOGRAFICA – LOTTO 4 di 18

ISORELLA (BS), NCT foglio 5, particella 23, subalterno 14



Foto 4.01: inquadramento nell'edificio – vista da nord



Foto 4.02: vista interna ingresso – piano primo





Foto 4.03: vista zona soggiorno/cucina – piano primo



Foto 4.04: vista locale “stireria” usato come camera – piano primo







Foto 4.05 e 4.06: bagno e disimpegno



Foto 4.07: scala di collegamento al piano secondo





Foto 4.08: camera al piano secondo



Foto 4.09: bagno al piano secondo

*Tutte le fotografie allegate sono state scattate in fase di sopralluogo il giorno 05/11/2021, dal geom. Campana Gabriele.*



# ALLEGATO 06

## DOCUMENTAZIONE FOTOGRAFICA – LOTTO 5 di 18

ISORELLA (BS), NCT foglio 5, particella 23, subalterno 15



Foto 5.01: inquadramento nell'edificio – vista da nord



Foto 5.02 – 5.03: ingresso camere di albergo (viste esterna ed interna)







Foto 5.04 – 5.05: camera al piano primo



Foto 5.06: camera al piano primo





Foto 5.07 – 5.08: bagno al piano primo



Foto 5.09 – 5.010: atrio per entrambe le camere e zona ingresso camera al piano secondo





Foto 5.11: bagno al piano secondo



Foto 5.12 – 5.13: camera al piano secondo

*Tutte le fotografie allegate sono state scattate in fase di sopralluogo il giorno 16/11/2021, dal geom. Campana Gabriele.*





# ALLEGATO 07

## DOCUMENTAZIONE FOTOGRAFICA – LOTTO 6 di 18

ISORELLA (BS), NCT foglio 5, particella 23, subalterno 16



Foto 6.01: inquadramento nell'edificio – vista da nord



Foto 6.02 e 6.03: ingresso vista interna





Foto 6.04 e 6.05: bagno piano primo



Foto 6.06: camera piano primo





Foto 6.07: camera piano primo

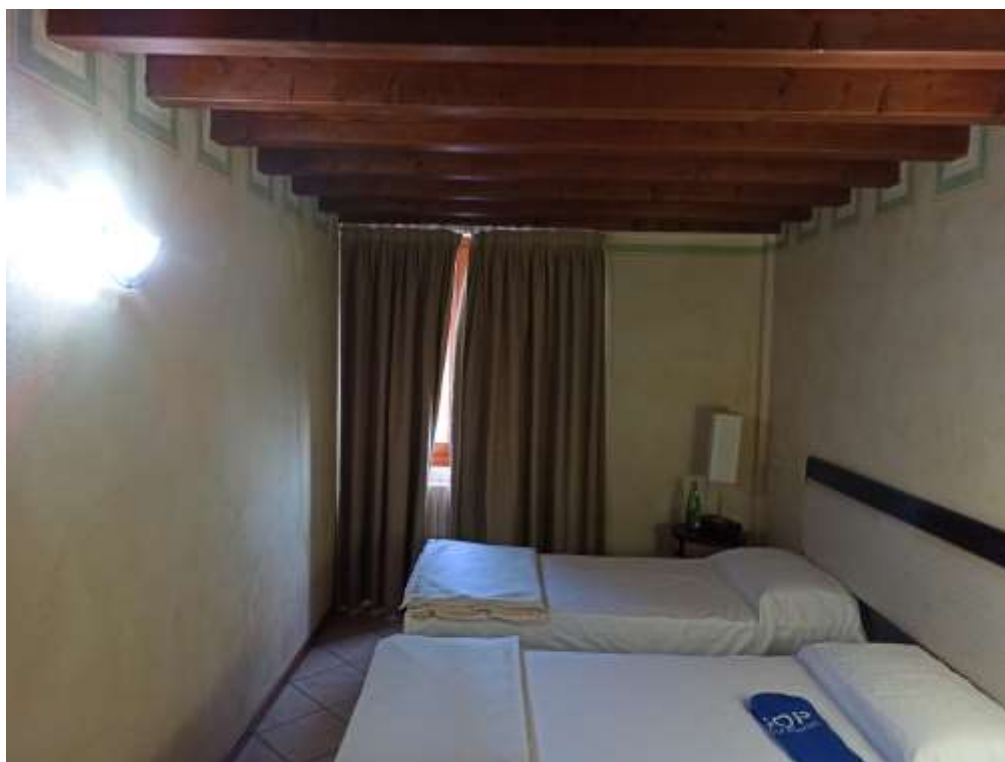

Foto 6.08: disimpegno piano secondo







Foto 6.09: camera piano secondo



Foto 6.10 e 6.11: bagno piano secondo

*Tutte le fotografie allegate sono state scattate in fase di sopralluogo il giorno 05/11/2021, dal geom. Campana Gabriele.*



# ALLEGATO 08

## DOCUMENTAZIONE FOTOGRAFICA – LOTTO 7 di 18

ISORELLA (BS), NCT foglio 5, particella 23, subalterno 17



Foto 7.01: inquadramento nell'edificio – vista da nord



Foto 7.02 – 7.03: ingresso





Foto 7.04 – 7.05: camera piano primo



Foto 7.06 – 7.07: bagno piano primo







Foto 7.08: camera piano secondo



Foto 7.09 – 7.10: bagno piano secondo

*Tutte le fotografie allegare sono state scattate in fase di sopralluogo il giorno 05/11/2021, dal geom. Campana Gabriele.*





# ALLEGATO 09

## DOCUMENTAZIONE FOTOGRAFICA – LOTTO 8 di 18

ISORELLA (BS), NCT foglio 5, particella 23, subalterno 23



Foto 8.01: vista blocco autorimesse ovest



Foto 8.02: autorimessa





Foto 8.03 e 8.04: viste interne autorimessa

Tutte le fotografie allegare sono state scattate in fase di sopralluogo nei giorni 14/01/2022 e 30/03/2022, dal geom. Campana Gabriele.



# ALLEGATO 10

## DOCUMENTAZIONE FOTOGRAFICA – LOTTO 9 di 18 ISORELLA (BS), NCT foglio 5, particella 362, subalterno 2



Foto 9.01: vista blocco autorimesse nord-ovest



Foto 9.02: vista interna autorimessa – visibili segni dovuti ad un incendio







Foto 9.03 e 9.04: vista copertura in legno

Tutte le fotografie allegate sono state scattate in fase di sopralluogo il giorno 05/11/2021,  
dal geom. Campana Gabriele.

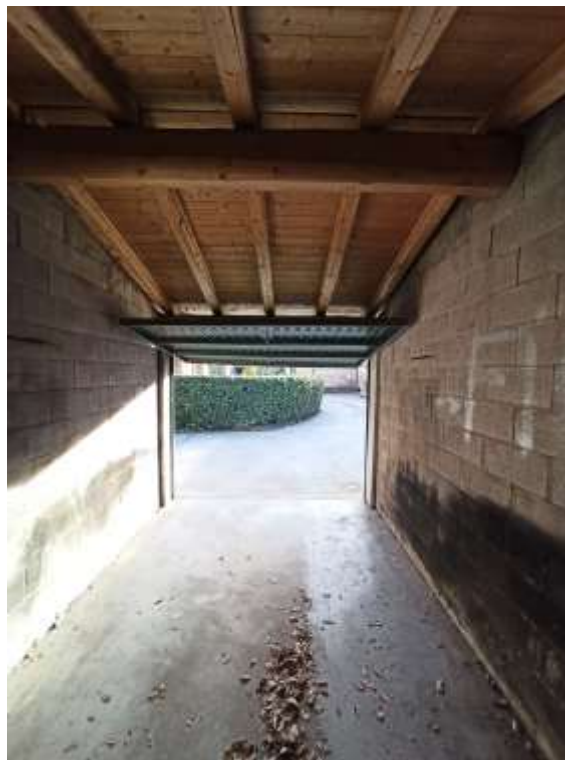

# ALLEGATO 11

## DOCUMENTAZIONE FOTOGRAFICA – LOTTO 10 di 18 ISORELLA (BS), NCT foglio 5, particella 362, subalterno 3



Foto 10.01: vista blocco autorimesse nord-ovest



Foto 10.02: autorimessa





Foto 10.03 e 10.04: viste copertura in legno soggetta ad incendio



Foto 10.05: vista interna

Tutte le fotografie allegate sono state scattate in fase di sopralluogo il giorno 05/11/2021, dal geom. Campana Gabriele.





# ALLEGATO 12

## DOCUMENTAZIONE FOTOGRAFICA – LOTTO 11 di 18 ISORELLA (BS), NCT foglio 5, particella 362, subalterno 4



Foto 11.01: vista blocco autorimesse nord-ovest



Foto 11.02: autorimessa





Foto 11.03: vista copertura lignea

Tutte le fotografie allegate sono state scattate in fase di sopralluogo il giorno 05/11/2021, dal geom. Campana Gabriele.



# ALLEGATO 13

## DOCUMENTAZIONE FOTOGRAFICA – LOTTO 12 di 18 ISORELLA (BS), NCT foglio 5, particella 362, subalterno 5



Foto 12.01: vista blocco autorimesse nord-ovest



Foto 12.02: autorimessa

Tutte le fotografie allegate sono state scattate in fase di sopralluogo il giorno 05/11/2021, dal geom. Campana Gabriele.





# ALLEGATO 14

## DOCUMENTAZIONE FOTOGRAFICA – LOTTO 13 di 18 ISORELLA (BS), NCT foglio 5, particella 362, subalterno 6



Foto 13.01: posto auto scoperto

Tutte le fotografie allegate sono state scattate in fase di sopralluogo il giorno 05/11/2021, dal geom. Campana Gabriele.



# ALLEGATO 15

## DOCUMENTAZIONE FOTOGRAFICA – LOTTO 14 di 18 ISORELLA (BS), NCT foglio 5, particella 362, subalterno 7



Foto 14.01: posto auto scoperto

Tutte le fotografie allegate sono state scattate in fase di sopralluogo il giorno 05/11/2021, dal geom. Campana Gabriele.



# ALLEGATO 16

## DOCUMENTAZIONE FOTOGRAFICA – LOTTO 15 di 18 ISORELLA (BS), NCT foglio 5, particella 362, subalterno 9



Foto 15.01: area urbana - fosso

Tutte le fotografie allegate sono state scattate in fase di sopralluogo il giorno 05/11/2021,  
dal geom. Campana Gabriele.





# ALLEGATO 17

## DOCUMENTAZIONE FOTOGRAFICA – LOTTO 16 di 18 ISORELLA (BS), NCT foglio 5, particella 362, subalterno 8



Foto 16.01: area urbana, parte a verde

Tutte le fotografie allegate sono state scattate in fase di sopralluogo il giorno 05/11/2021, dal geom. Campana Gabriele.



# ALLEGATO 18

## DOCUMENTAZIONE FOTOGRAFICA – LOTTO 17 di 18 ISORELLA (BS), NCT foglio 5, particella 23, subalterno 39



Foto 17.01: vista area urbana antistante l'ingresso al sub. 32/9



Foto 17.02: vista area urbana







Foto 17.03 e 17.04: vista area urbana



Foto 17.05 e 17.06: vista manufatti alloggiamento impianti







Foto 17.07 e 17.08: vista manifatti alloggiamento impianti e dettaglio pavimentazione

Tutte le fotografie allegare sono state scattate in fase di sopralluogo il giorno 05/11/2021, dal geom. Campana Gabriele.



# ALLEGATO 19

**DOCUMENTAZIONE FOTOGRAFICA – LOTTO 18 di 18**  
ISORELLA (BS), NCT foglio 8, particella 69, subalterno 8 *graffato alla* Particella 179, subalterno 4



Foto 18.01: vista ingresso da via Cornaletto



Foto 18.02: vista facciata ovest







Foto 18.03: vista nord ovest



Foto 18.04 e 18.05: viste interne (blocco bagno e copertura)







Foto 18.06 e 18.07: dettaglio posa serramenti e cassone caldaia



Foto 18.08 e 18.09: viste interne (predisposizione quadri elettrici/derivazioni e altri impianti)





Foto 18.10 e 18.11: viste interne (predisposizione bagno cieco e disimpegno)



Foto 18.12 e 18.13: vista dettaglio copertura blocco sud e vista esterna





Foto 18.14: vista dettaglio copertura blocco nord

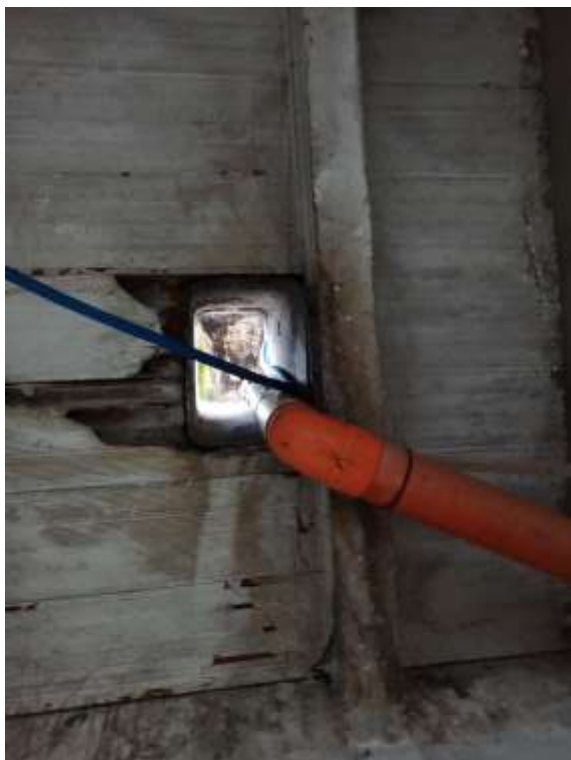

Foto 18.15 e 18.16: vista spazi esterni







Foto 18.17: vista spazi esterni lato nord

Tutte le fotografie allegate sono state scattate in fase di sopralluogo il giorno 16/11/2021, dal geom. Campana Gabriele.



# ALLEGATO 20

## ESTRATTO MAPPA

**LOTTI 1,2,3,4,5,6,7,8,9,10,11,12,13,14,15,16 e 17**

**BENI UBICATI AD ISORELLA (BS) – VIA CALVISANO, 45**

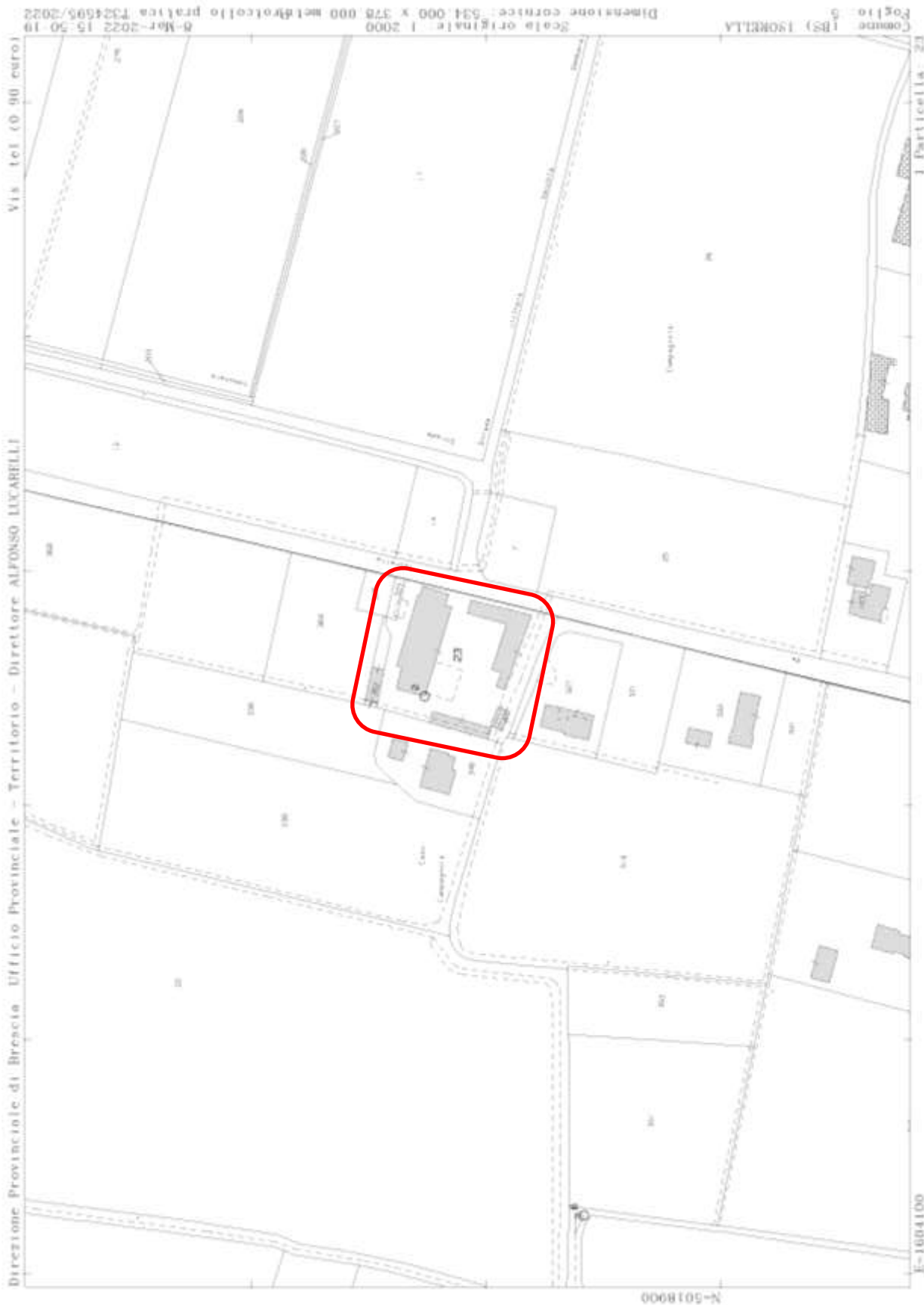

# ALLEGATO 21

## ESTRATTO MAPPA

### LOTTO 18

BENE UBICATO AD ISORELLA (BS) – VIA CORNALETO, SNC

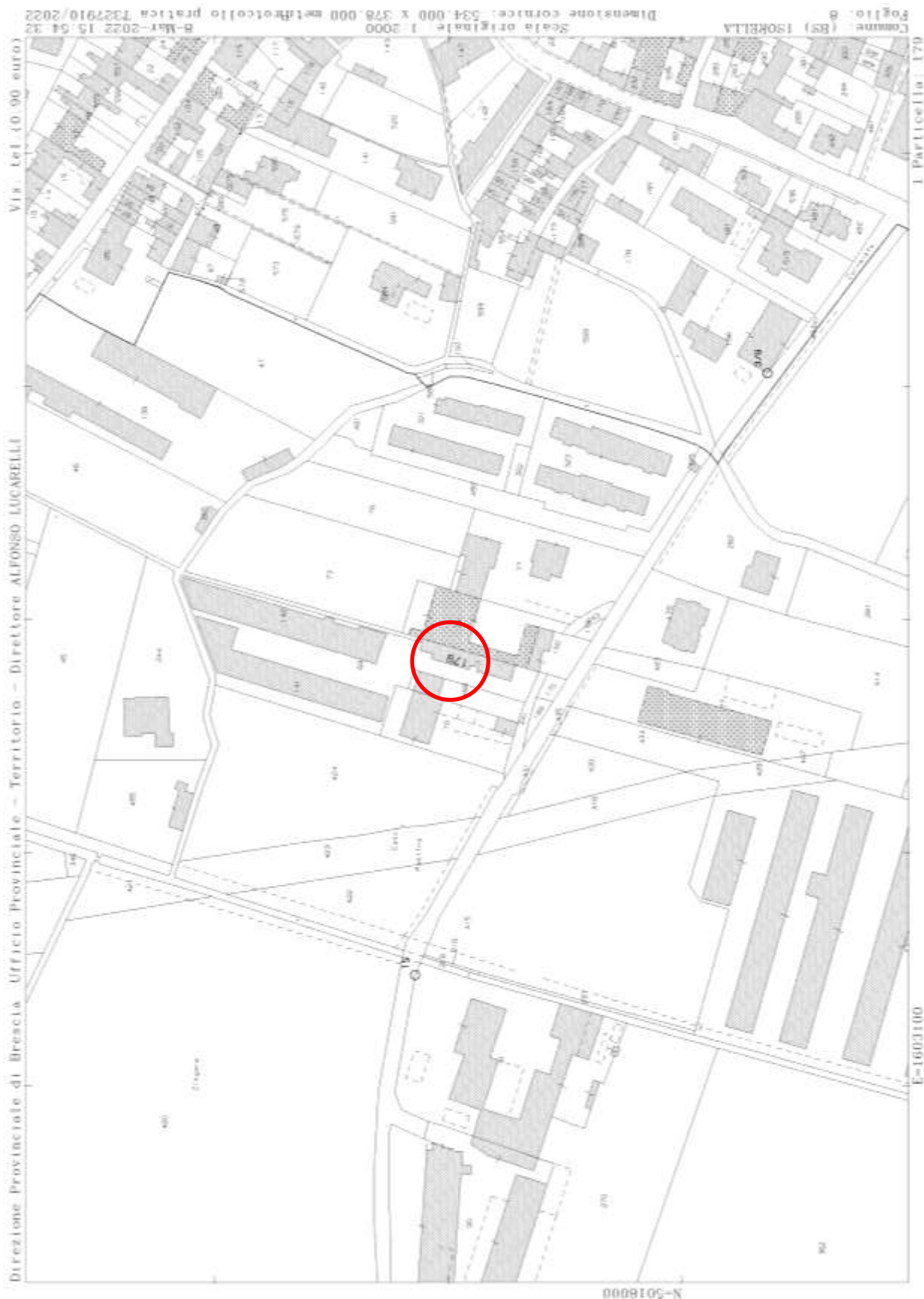



# ALLEGATO 22

## ELABORATO PLANIMETRICO LOTTI 1,2,3,4,5,6,7,8,9,10,11,12,13,14,15,16 e 17 BENI UBICATI AD ISORELLA (BS) – VIA CALVISANO, 45

Data: 17/02/2022 - n. T389711 - Richiedente: Telematino

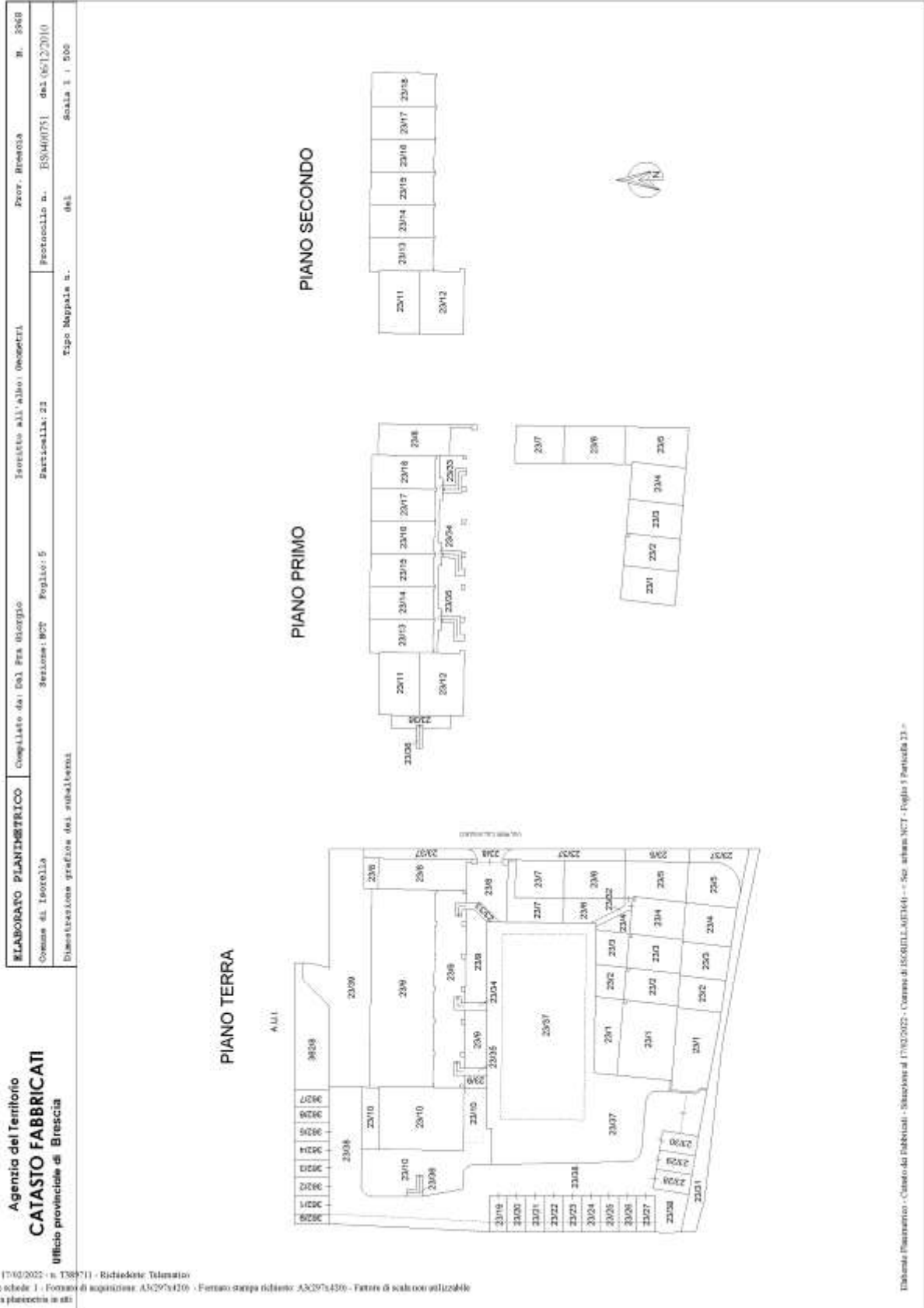

Data: 17/02/2022 - n. T389711 - Richiedente: Telematino  
 Totale schede: 1 - Formato di acquisizione: A3(297x419) - Formato stampa richiesto: A3(297x419) - Formato di scala con utilizzabile  
 Ultima planimetria in atti





Direzione Provinciale di Brescia  
Ufficio Provinciale - Territorio  
Servizi Catastali

Data: 17/02/2022  
Ora: 17:34:40  
Numero Pratica: T389713  
Pag: 1 - Segue

## ACCERTAMENTO DELLA PROPRIETÀ IMMOBILIARE URBANA ELENCO DEI SUBALTERNI ASSEGNATI

Comune	Sezione	Foglio	Particella	Tipo mappale	del:
ISORELLA	NCT	5	23		

Sub	UBICAZIONE via/piazza	n.civ	Piani	Scala	Int	DESCRIZIONE
1	via per calvisano	SNC	T-1			ABITAZIONE DI TIPO CIVILE
2	via per calvisano	SNC	T-1			ABITAZIONE DI TIPO CIVILE
3	via per calvisano	SNC	T-1			ABITAZIONE DI TIPO CIVILE
4	via per calvisano	SNC	T-1			ABITAZIONE DI TIPO CIVILE
5	via per calvisano	SNC	T-1			ABITAZIONE DI TIPO CIVILE
6	via per calvisano	SNC	T-1			ABITAZIONE DI TIPO CIVILE
7	via per calvisano	SNC	T-1			ABITAZIONE DI TIPO CIVILE
8	via per calvisano	SNC	T-1			ABITAZIONE DI TIPO CIVILE
9	via per calvisano	SNC	T-1			UNITA' IN CORSO DI COSTRUZIONE
10	via per calvisano	SNC	T			ABITAZIONE DI TIPO CIVILE
11	via per calvisano	SNC	1-2			ABITAZIONE DI TIPO CIVILE
12	via per calvisano	SNC	1-2			ABITAZIONE DI TIPO CIVILE
13	via per calvisano	SNC	1-2			ABITAZIONE DI TIPO CIVILE
14	via per calvisano	SNC	1-2			ABITAZIONE DI TIPO CIVILE
15	via per calvisano	SNC	1-2			ABITAZIONE DI TIPO CIVILE
16	via per calvisano	SNC	1-2			ABITAZIONE DI TIPO CIVILE
17	via per calvisano	SNC	1-2			ABITAZIONE DI TIPO CIVILE
18	via per calvisano	SNC	1-2			ABITAZIONE DI TIPO CIVILE
19	via per calvisano	SNC	T			AUTORIMESSA
20	via per calvisano	SNC	T			AUTORIMESSA
21	via per calvisano	SNC	T			AUTORIMESSA
22	via per calvisano	SNC	T			AUTORIMESSA
23	via per calvisano	SNC	T			AUTORIMESSA
24	via per calvisano	SNC	T			AUTORIMESSA
25	via per calvisano	SNC	T			AUTORIMESSA
26	via per calvisano	SNC	T			AUTORIMESSA
27	via per calvisano	SNC	T			AUTORIMESSA
28	via per calvisano	SNC	T			AUTORIMESSA
29	via per calvisano	SNC	T			AUTORIMESSA
30	via per calvisano	SNC	T			AUTORIMESSA
31	via per calvisano	SNC	T			AREA URBANA DI MQ. 100
32	via per calvisano	SNC	T-1			BCNC (PASSAGGIO) AL MAPP.23 SUB.4-5
33	via per calvisano	SNC	T-1			BCNC (PASSAGGIO) SCALA BALLATOIO AL MAPP.23 SUB.17-18





Direzione Provinciale di Brescia  
Ufficio Provinciale - Territorio  
Servizi Catastali

Data: 17/02/2022  
Ora: 17:34:40  
Numero Pratica: T389713  
Pag: 2 - Fine

34	via per calvisano	SNC	T-1			BCNC (PASSAGGIO SCALA BALLATOIO) AL MAPP.23 SUB.15-16
35	via per calvisano	SNC	T-1			BCNC (PASSAGGIO SCALA BALLATOIO) AL MAPP.23 SUB.13-14
36	via per calvisano	SNC	T			BCNC (PASSAGGIO SCALA BALLATOIO) AL MAPP.23 SUB.11-12
37	via per calvisano	SNC	T			BCNC (CORTE) AI MAPP.23 SUB. DA 1 A 30 COMPRESI, MAPP.362 SUB. DA 1 A 9 COMPRESI
38	via per calvisano	SNC	T			BCNC (PASSAGGIO) AI MAPP.23 SUB. DA 1 A 30 COMPRESI, MAPP.362 SUB. DA 1 A 9 COMPRESI
39	via per calvisano	SNC	T			AREA URBANA DI MQ. 245

Comune	Sezione	Foglio	Particella	Tipo mappale	del:
ISORELLA	NCT	5	362		

Sub	UBICAZIONE via/piazza	n.civ	Piani	Scala	Int.	DESCRIZIONE
1	via per calvisano	SNC	T			AUTORIMESSA
2	via per calvisano	SNC	T			AUTORIMESSA
3	via per calvisano	SNC	T			AUTORIMESSA
4	via per calvisano	SNC	T			AUTORIMESSA
5	via per calvisano	SNC	T			AUTORIMESSA
6	via per calvisano	SNC	T			POSTO AUTO SCOPERTO
7	via per calvisano	SNC	T			POSTO AUTO SCOPERTO
8	via per calvisano	SNC	T			AREA URBANA DI MQ. 84
9	via per calvisano	362	T			AREA URBANA DI MQ. 8

Visura telematica





# ALLEGATO 23

## ELABORATO PLANIMETRICO LOTTO 18

BENE UBICATO AD ISORELLA (BS) – VIA CORNALETO, SNC

Data: 07/10/2021 - n. T379801 - Richiedente: Telematico

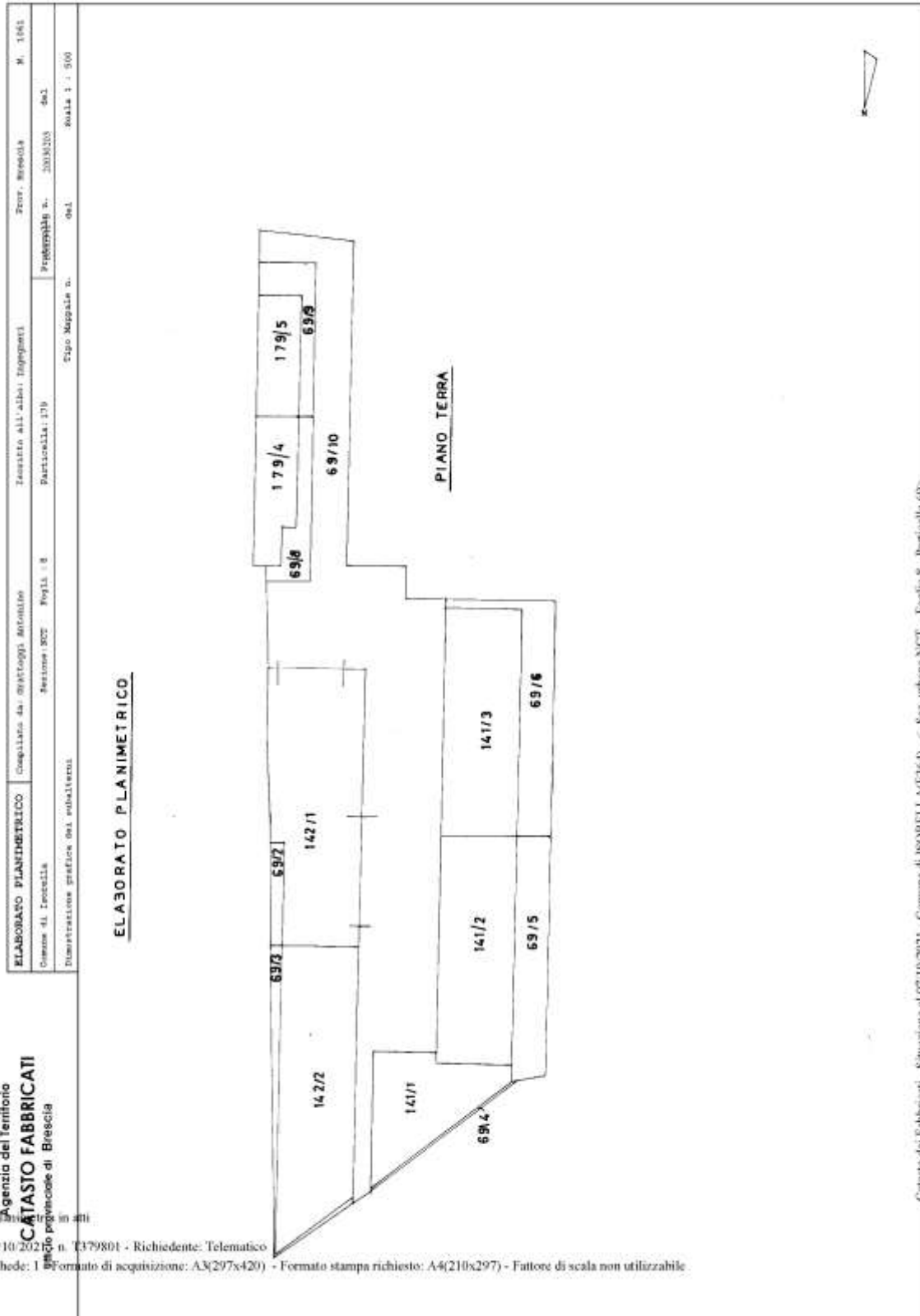



Direzione Provinciale di Brescia  
Ufficio Provinciale - Territorio  
Servizi Catastali

Data: 07/10/2021  
Ora: 18:07:38  
Numero Pratica: T379804  
Pag: 1 - Segue

## ACCERTAMENTO DELLA PROPRIETÀ IMMOBILIARE URBANA ELENCO DEI SUBALTERNI ASSEGNATI

Comune ISORELLA	Sezione NCT	Foglio 8	Particella 69	Tipo mappale	del:
--------------------	----------------	-------------	------------------	--------------	------

Sub	UBICAZIONE via/piazza	n.civ	Piani	Scala	Int	DESCRIZIONE
1	via coraleta	S/N				SOPPRESO
2	via coraleta	S/N	T			CORTE UNITA GRAFFATA AL MAPP.LE 142 SUB.1
3	via coraleta	S/N	T			CORTE UNITA GRAFFATA AL MAPPALE 142 SUB 2
4	via coraleta	S/N	T			CORTE UNITA GRAFFATA AL MAPP.LE 141 SUB 1
5	via coraleta	S/N	T			CORTE UNITA GRAFFATA UNITA AL MAPP.LE 141 SUB. 2
6	via coraleta	S/N	T			CORTE UNITA GRAFFATA AL MAPP.LE 141SUB 3
7	via coraleta	S/N	T			SOPPRESO
8	via coraleta	S/N	T			CORTE UNITA GRAFFATA AL MAPP.LE 179 SUB.4
9	via coraleta	S/N	T			CORTE UNITA GRAFFATA AL MAPP.LE 179 SUB. 5
10	via coraleta	S/N	T			BENE COMUNE NON CENSIBILE AI MAPP.LI 142 SUB 1-2 MAPP.LI 141 SUB. 1-2-3 MAPP.LI 179 SUB.4-5.

Comune ISORELLA	Sezione NCT	Foglio 8	Particella 141	Tipo mappale	del:
--------------------	----------------	-------------	-------------------	--------------	------

Sub	UBICAZIONE via/piazza	n.civ	Piani	Scala	Int	DESCRIZIONE
1	via coraleta	S/N	T			DEPOSITO UNITA GRAFFATA AL MAPP. LE 39 SUB.4
2	via coraleta	S/N	T			DEPOSITO UNITA GRAFFATA AL MAPP. LE 69 SUB 5
3	via coraleta	S/N	T			DEPOSITO UNITA GRAFFATA AL MAPP. LE 69 SUB 6

Firmato Da: CAMPANA GABRIELE Emesso Da: ARUBAPEC S.P.A. NG CA 3 Serial#: 53b3f39375b8c12d9ec94315559a1e44





Direzione Provinciale di Brescia  
Ufficio Provinciale - Territorio  
Servizi Catastali

Data: **07/10/2021**  
Ora: **18:07:38**  
Numero Pratica: **T379804**  
Pag: **2 - Fine**

Comune	Sezione	Foglio	Particella	Tipo mappale	del:
ISORELLA	NCT	8	142		

Sub	UBICAZIONE via/piazza	n.civ	Piani	Scala	Int	DESCRIZIONE
1	via coraaleto	S/N	T			DEPOSITO UNITA GRAFFATA AL MAPP. LE 69 SUB 2
2	via coraaleto	S/N	T			DEPOSITO UNITA GRAFFATA AL MAPP. LE 69 SUB.3

Comune	Sezione	Foglio	Particella	Tipo mappale	del:
ISORELLA	NCT	8	179		

Sub	UBICAZIONE via/piazza	n.civ	Piani	Scala	Int	DESCRIZIONE
1	via coraaleto	S/N				SOPPRESSO
2	via coraaleto	S/N				SOPPRESSO
3	via coraaleto	S/N				SOPPRESSO
4	via coraaleto	S/N	T			LOCALE DI DEPOSITO GRAFFATA AL MAPP.LE 69 SUB 8
5	via coraaleto	S/N	T-1 - 2			ABITAZIONE DI TIPO ECONOMICO UNITA GRAFFATA AL MAPP.LE 69 SUB. 9

Visura telematica





# ALLEGATO 44

## PLANIMETRIA CATASTALE – LOTTO 2 di 18

Data: 04/10/2021 - n. T386887 - Richiedente: CMPGRL86B27G264L

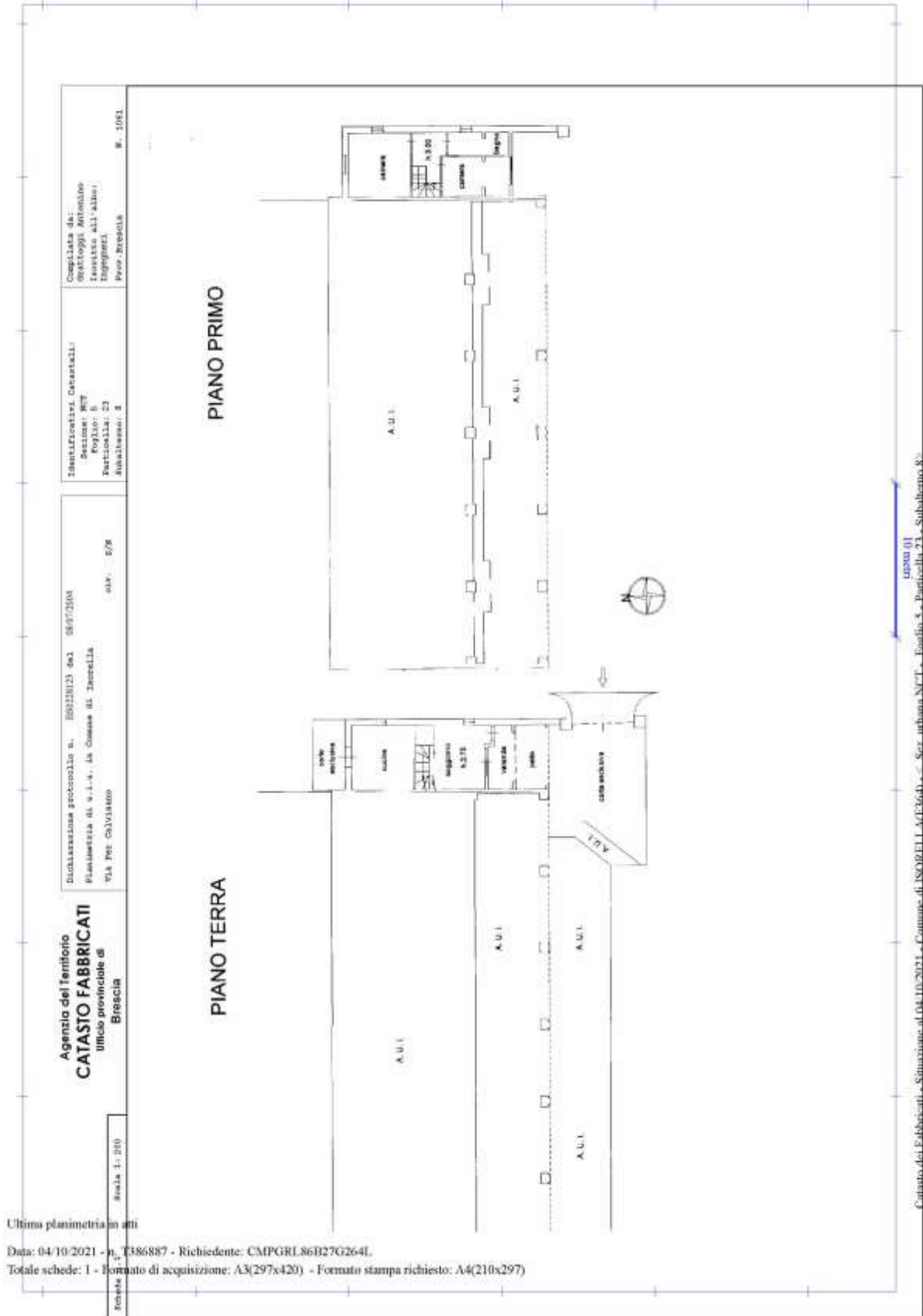

Firmato Da: CAMPANA GABRIELE Emesso Da: ARUBAPEC S.P.A. NG CA 3 Serial#: 53b3f39375b8c12d9ec94315559a1e44



# ALLEGATO 45

## PLANIMETRIA CATASTALE – LOTTO 3 di 18

Data: 04/10/2021 - n. T386889 - Richiedente: CMPGRL86B27G264L

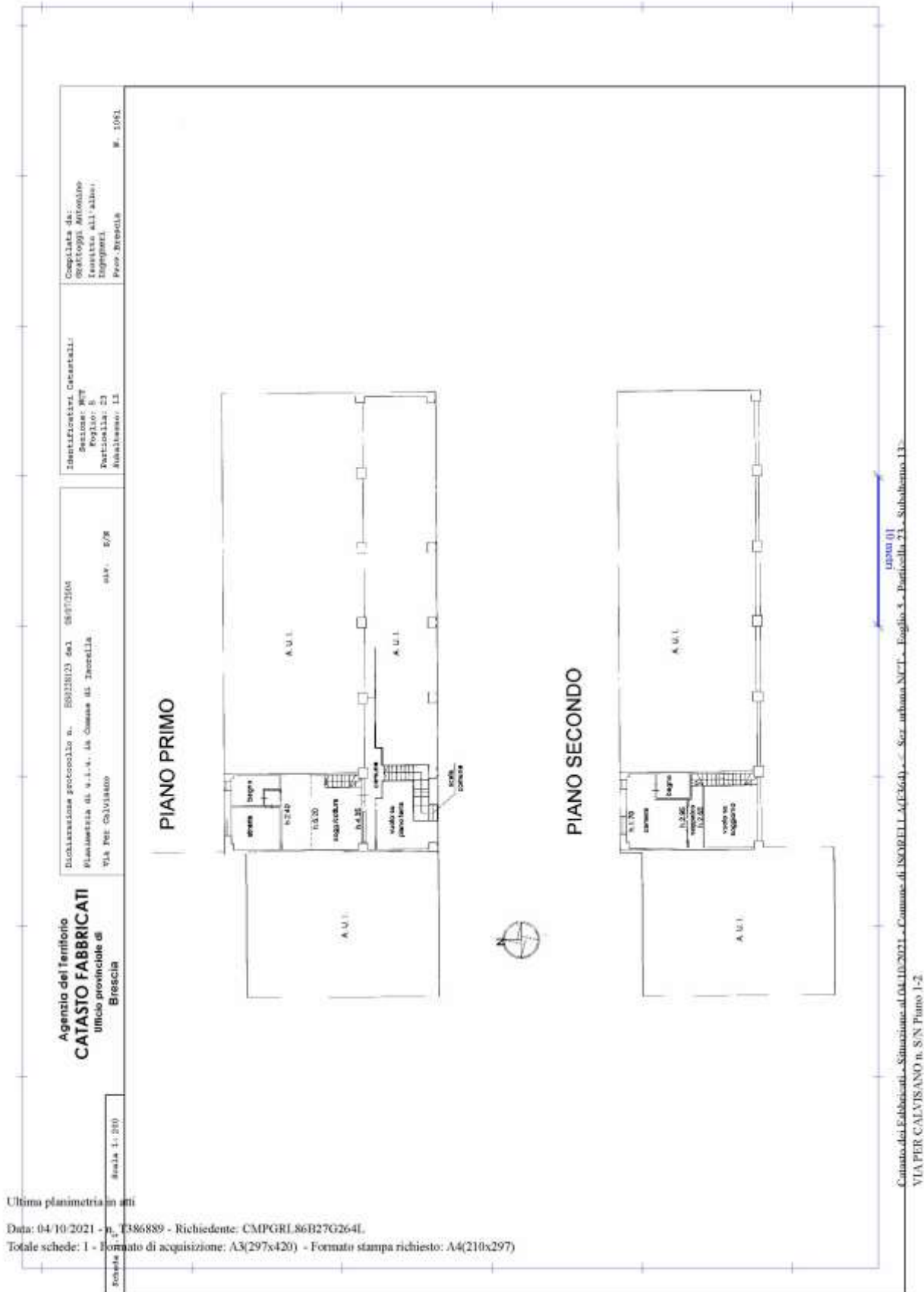

Firmato Da: CAMPANA GABRIELE Emesso Da: ARUBAPEC S.P.A. NG CA 3 Serial#: 53b3f39375b8c12d9ec94315559a1e44



# ALLEGATO 46

## PLANIMETRIA CATASTALE – LOTTO 4 di 18

Data: 04/10/2021 - n. T386891 - Richiedente: CMPGRL86B27G264L

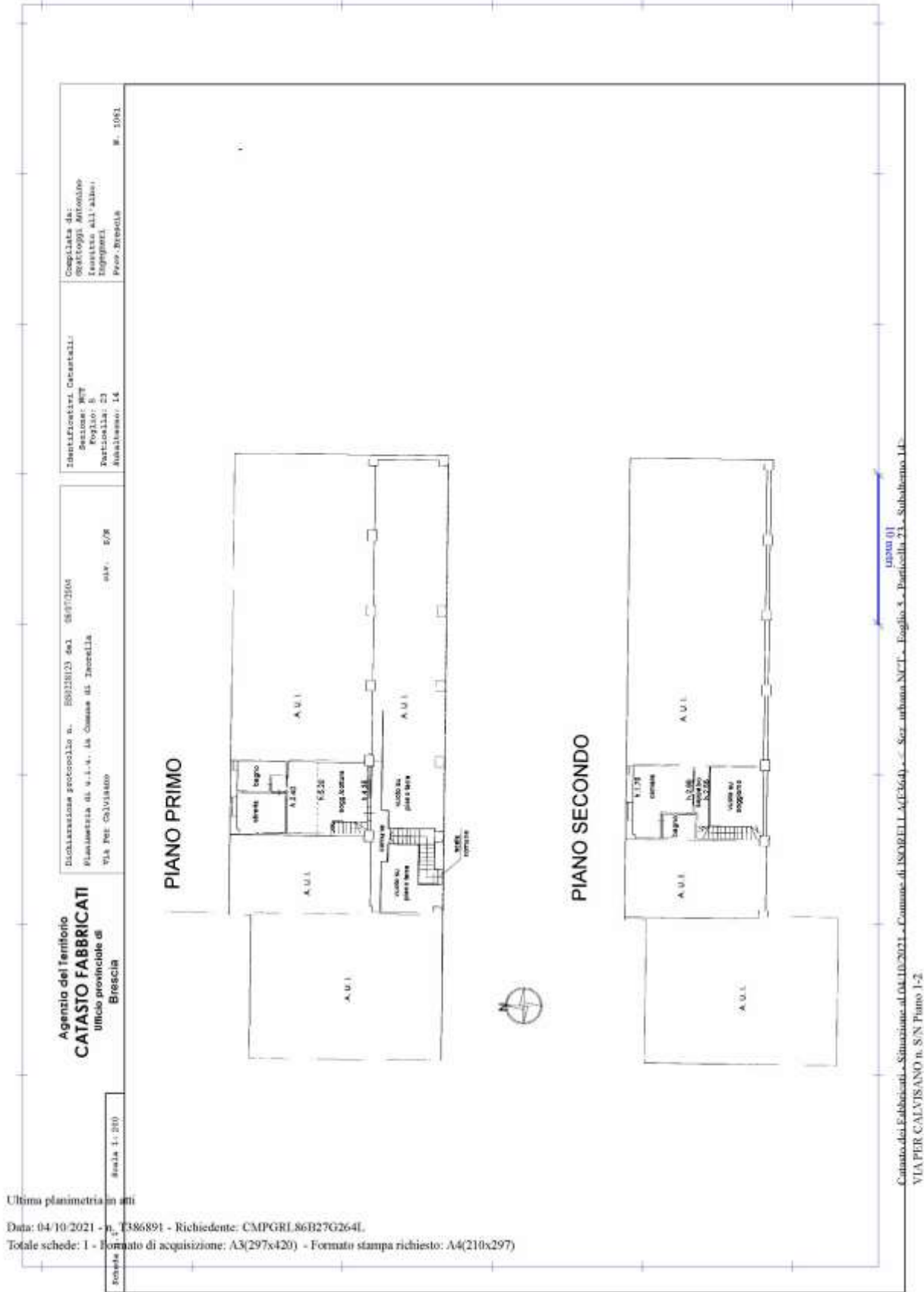

Firmato Da: CAMPANA GABRIELE Emesso Da: ARUBAPEC S.P.A. NG CA 3 Serial#: 53b3f39375b8c12d9ec94315559a1e44





# ALLEGATO 47

## PLANIMETRIA CATASTALE – LOTTO 5 di 18

Data: 04/10/2021 - n. T386892 - Richiedente: CMPGRL86B27G264L

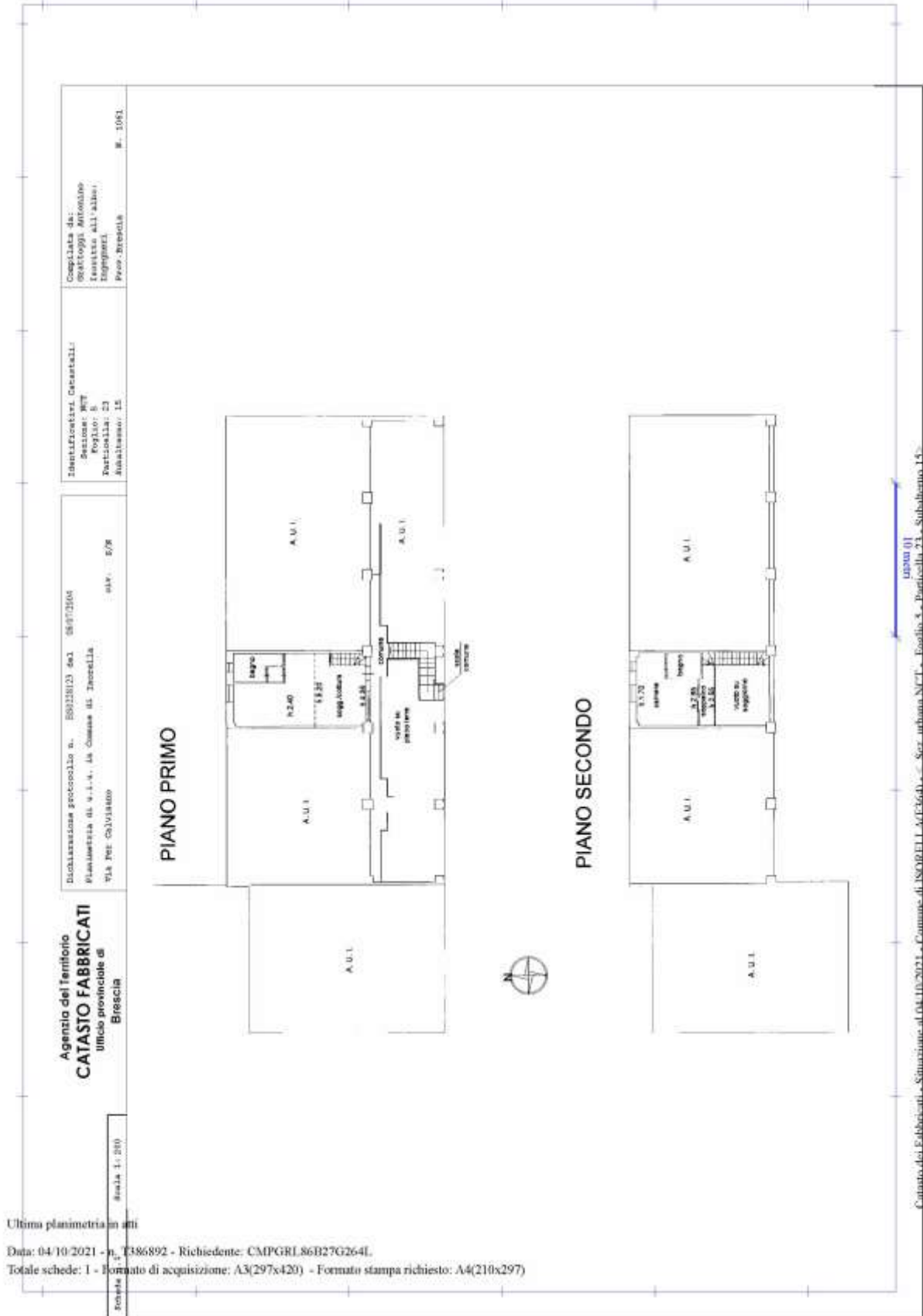

Firmato Da: CAMPANA GABRIELE Emesso Da: ARUBAPEC S.P.A. NG CA 3 Serial#: 53b3f39375b8c12d9ec94315559a1e44



# ALLEGATO 48

## PLANIMETRIA CATASTALE – LOTTO 6 di 18

Data: 04/10/2021 - n. T386893 - Richiedente: CMPGRL86B27G264L

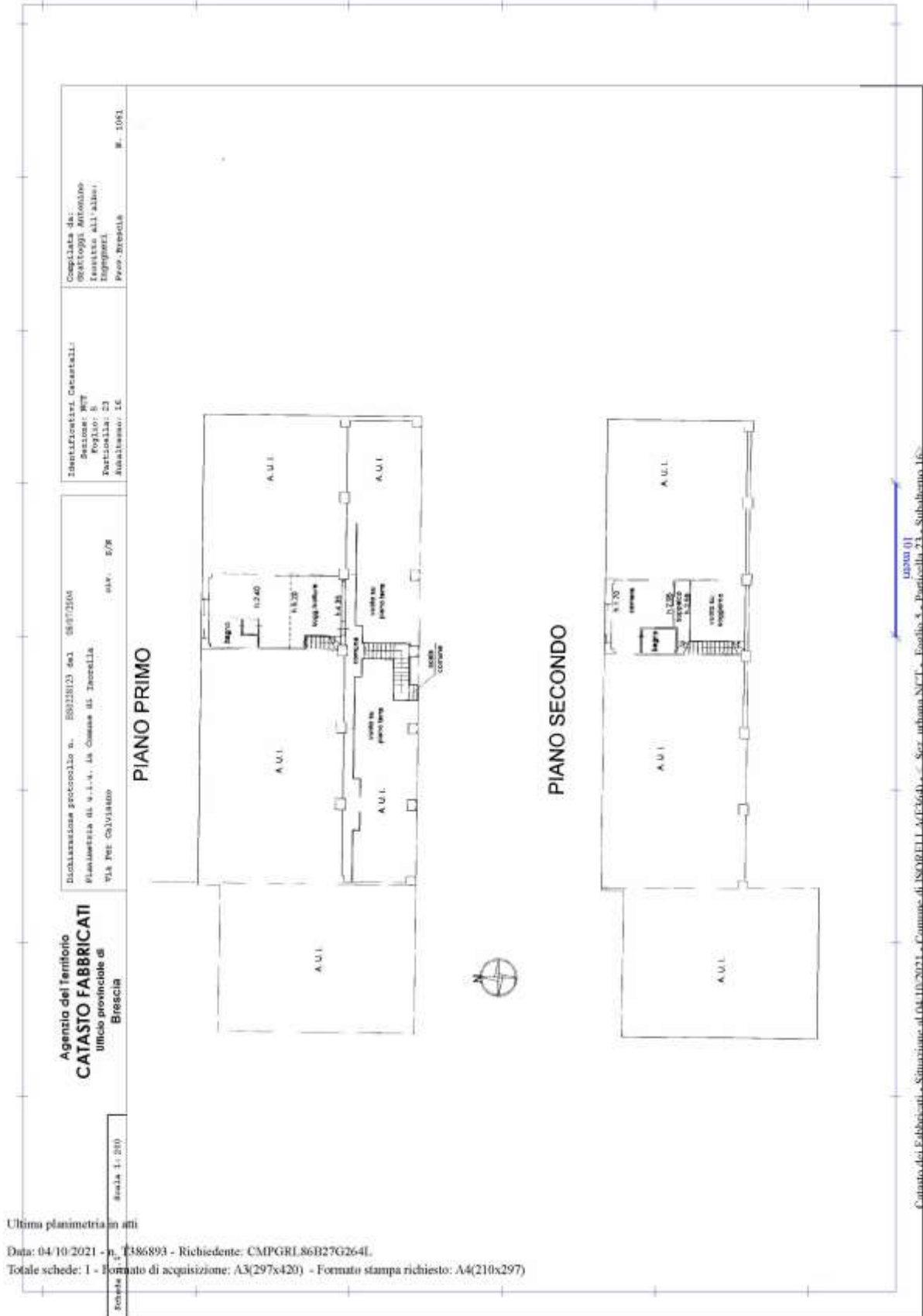

Firmato Da: CAMPANA GABRIELE Emesso Da: ARUBAPEC S.P.A. NG CA 3 Serial#: 53b3f39375b8c12d9ec94315559a1e44



# ALLEGATO 49

## PLANIMETRIA CATASTALE – LOTTO 7 di 18

Data: 04/10/2021 - n. T386801 - Richiedente: CMPGRL86B27G264L

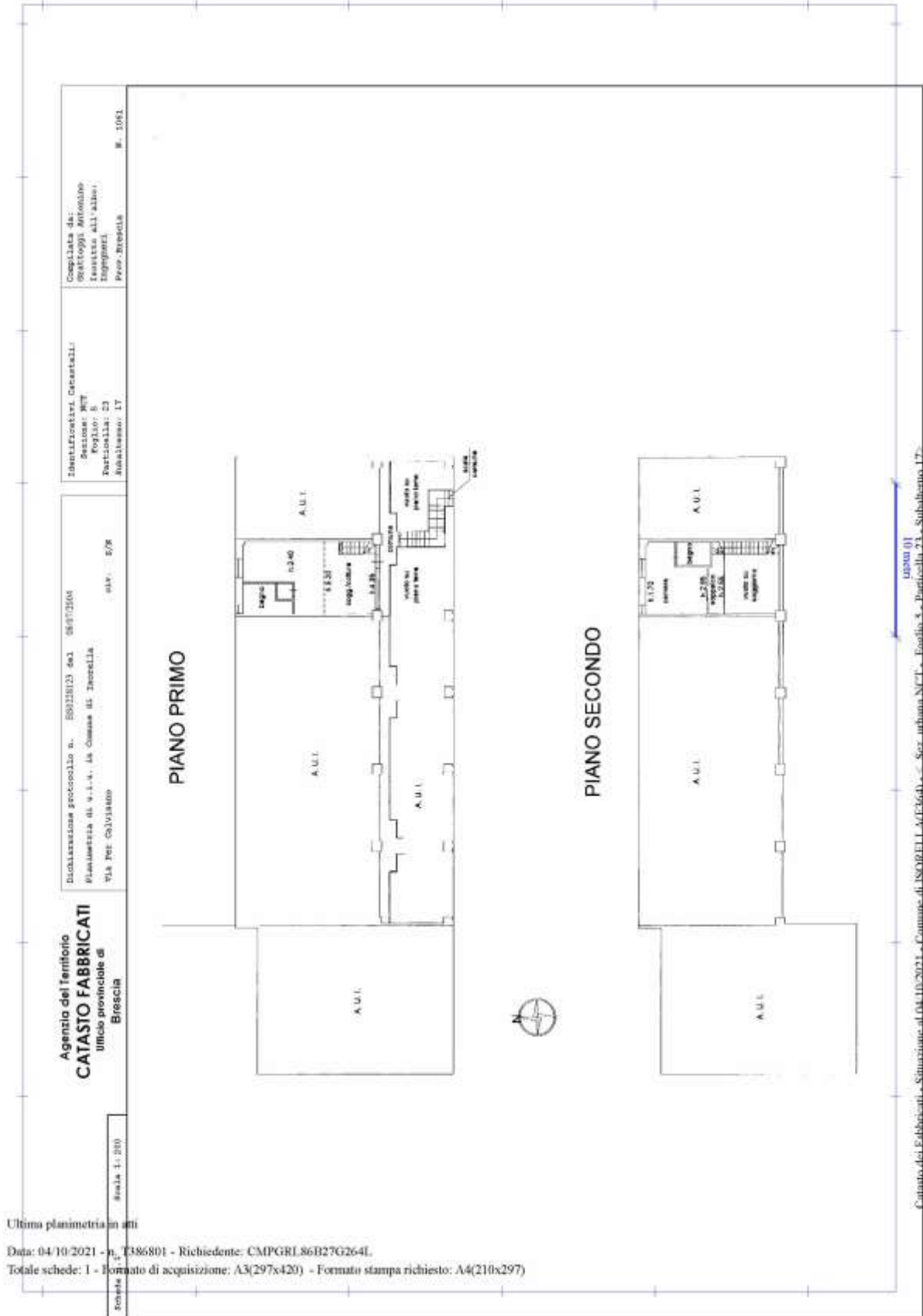



# ALLEGATO 50

## PLANIMETRIA CATASTALE – LOTTO 8 di 18

Data: 04/10/2021 - n. T386802 - Richiedente: CMPGRL86B27G264L

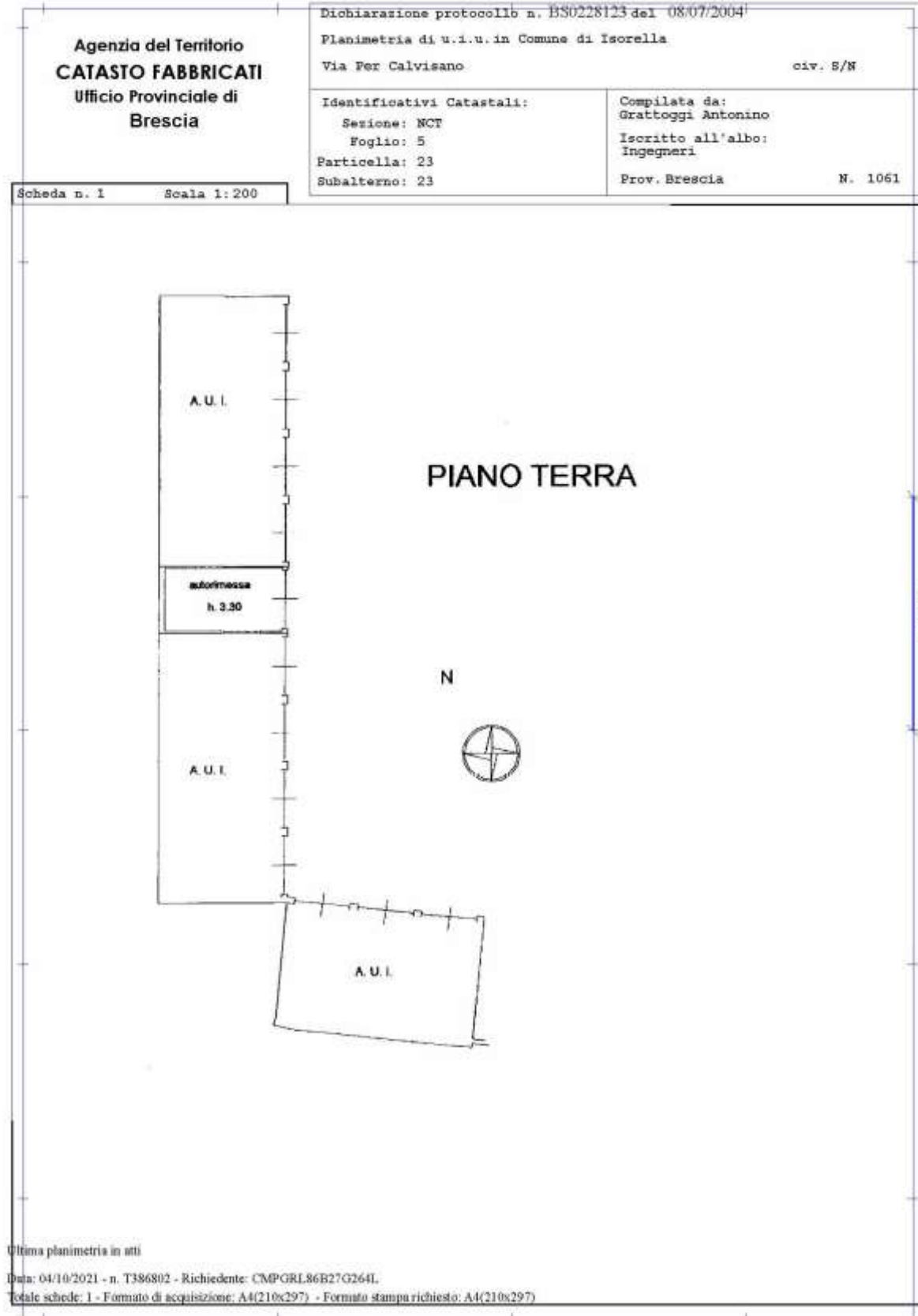

Firmato Da: CAMPANA GABRIELE Emesso Da: ARUBAPEC S.P.A. NG CA 3 Serial#: 53b3f39375b8c12d9ec94315559a1e44



# ALLEGATO 51

## PLANIMETRIA CATASTALE – LOTTO 9 di 18

Data: 04/10/2021 - n. T389171 - Richiedente: CMPGRL86B27G264L

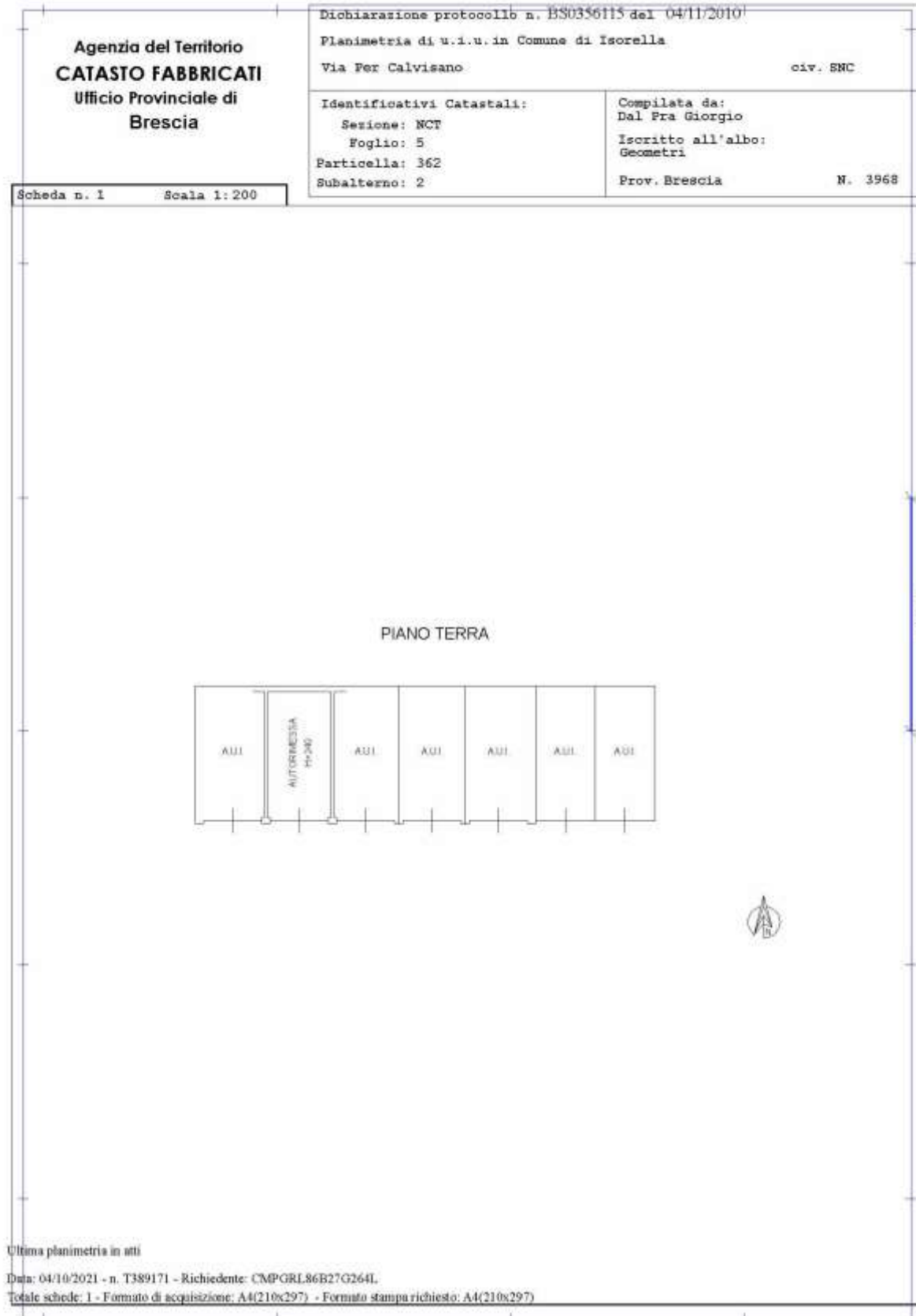

Firmato Da: CAMPANA GABRIELE Emesso Da: ARUBAPEC S.P.A. NG CA 3 Serial#: 53b3f39375b8c12d9ec94315559a1e44



# ALLEGATO 52

## PLANIMETRIA CATASTALE – LOTTO 10 di 18

Data: 04/10/2021 - n. T389173 - Richiedente: CMPGRL86B27G264L

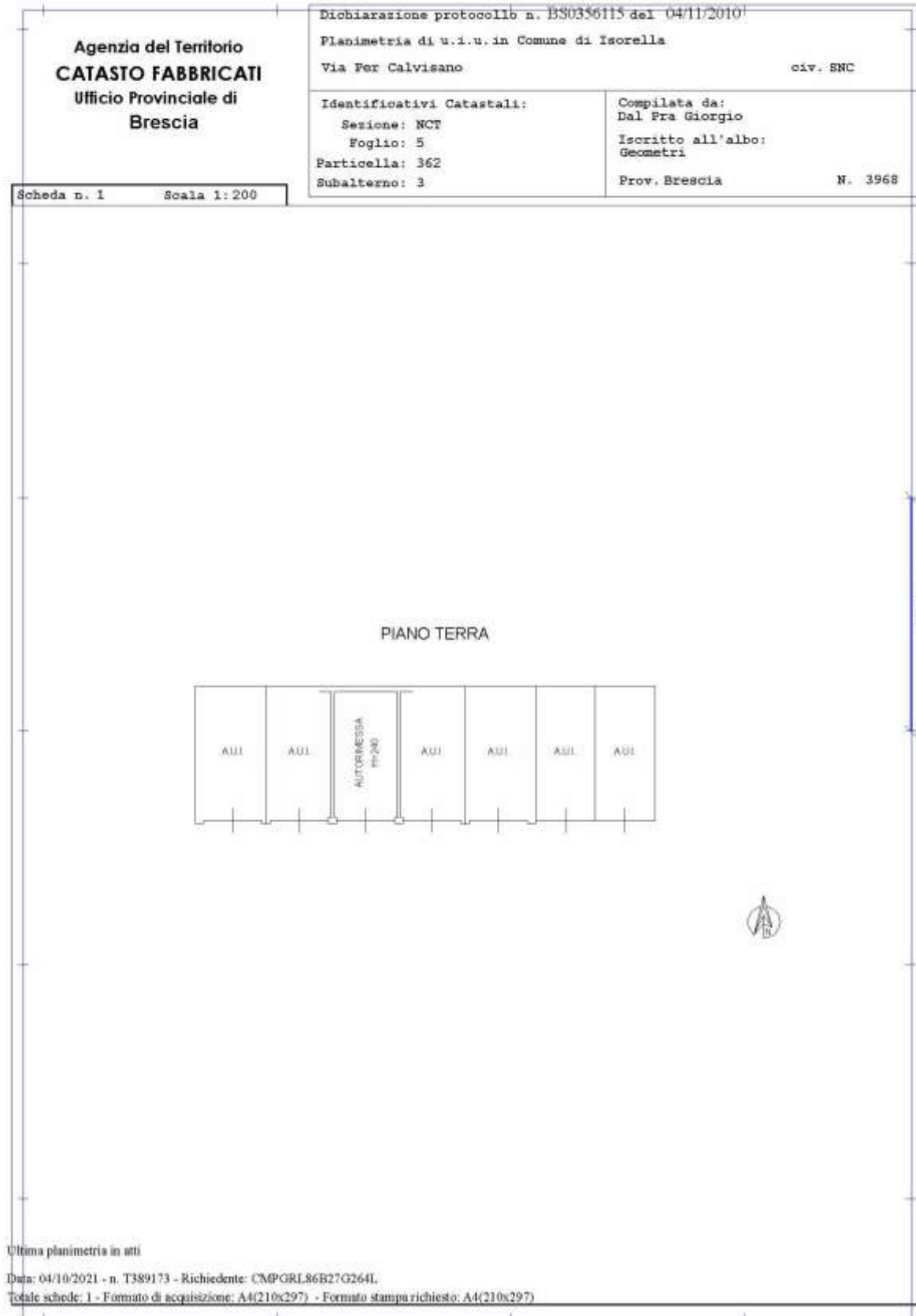

# ALLEGATO 53

## PLANIMETRIA CATASTALE – LOTTO 11 di 18

Data: 04/10/2021 - n. T389174 - Richiedente: CMPGRL86B27G264L

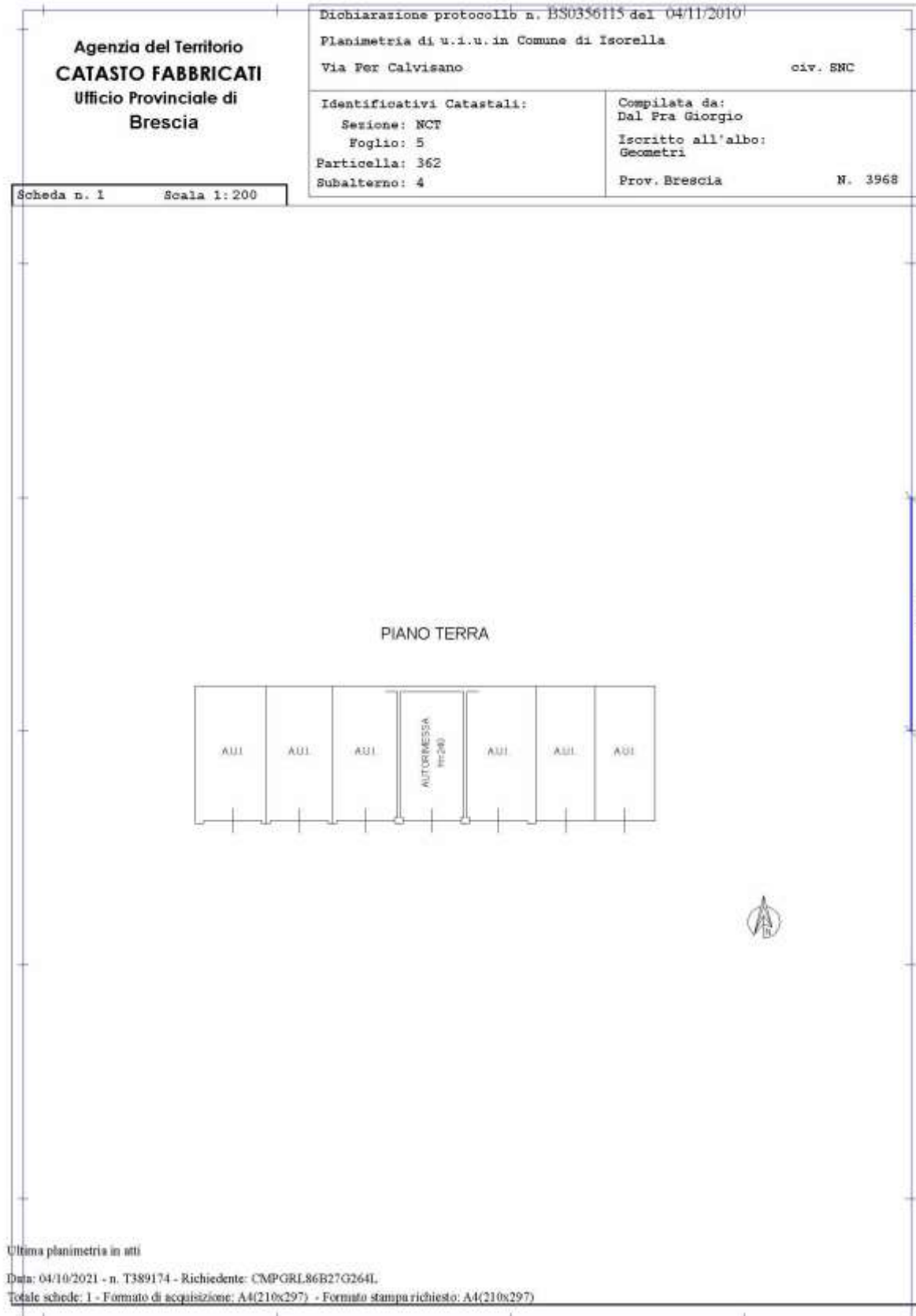



# ALLEGATO 54

## PLANIMETRIA CATASTALE – LOTTO 12 di 18

Data: 04/10/2021 - n. T389175 - Richiedente: CMPGRL86B27G264L

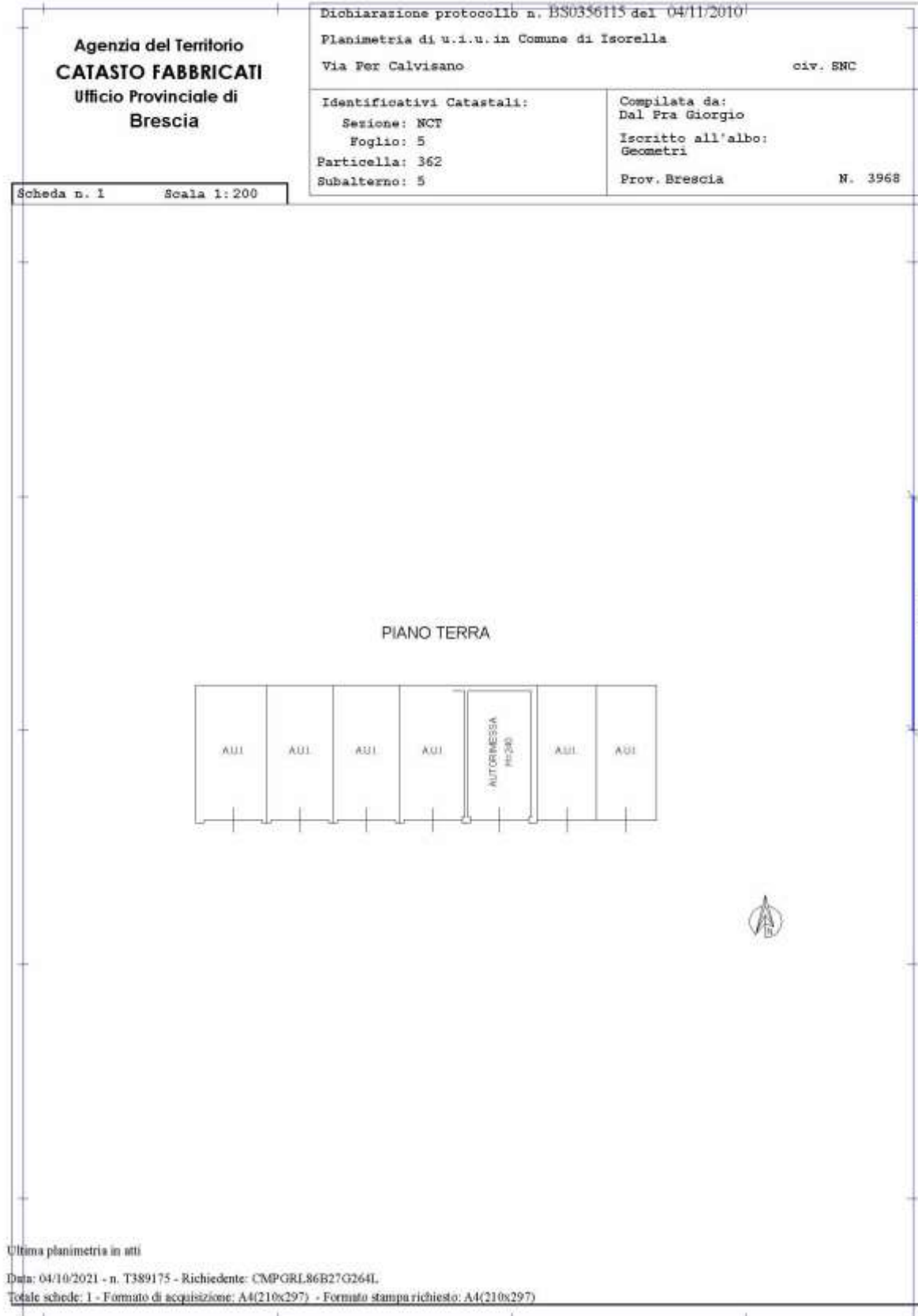

Firmato Da: CAMPANA GABRIELE Emesso Da: ARUBAPEC S.P.A. NG CA 3 Serial#: 53b3f39375b8c12d9ec94315559a1e44



# ALLEGATO 55

## PLANIMETRIA CATASTALE – LOTTO 13 di 18

Data: 04/10/2021 - n. T389176 - Richiedente: CMPGRL86B27G264L

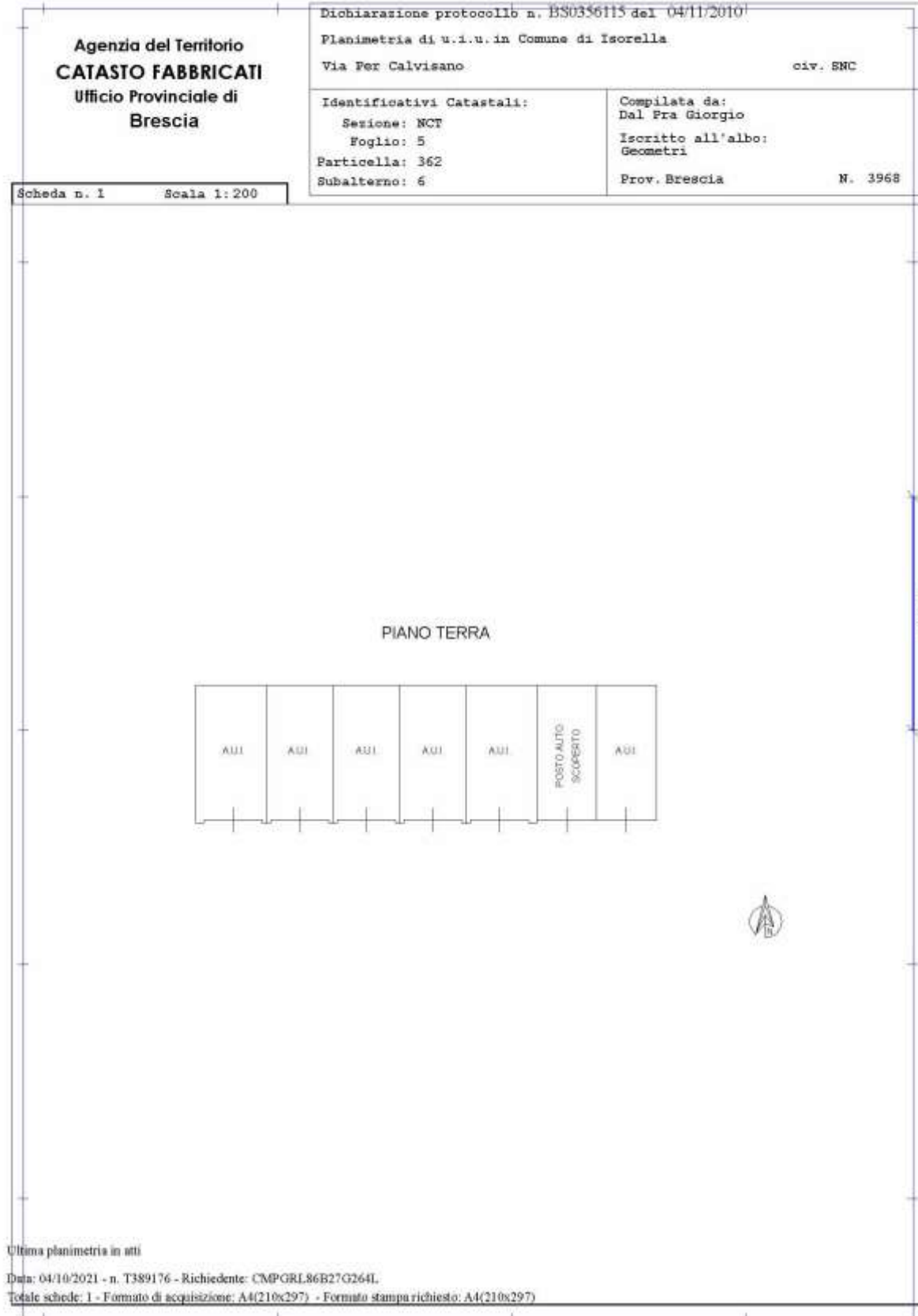

Firmato Da: CAMPANA GABRIELE Emesso Da: ARUBAPEC S.P.A. NG CA 3 Serial#: 53b3f39375b8c12d9ec94315559a1e44



# ALLEGATO 56

## PLANIMETRIA CATASTALE – LOTTO 14 di 18

Data: 04/10/2021 - n. T389110 - Richiedente: CMPGRL86B27G264L

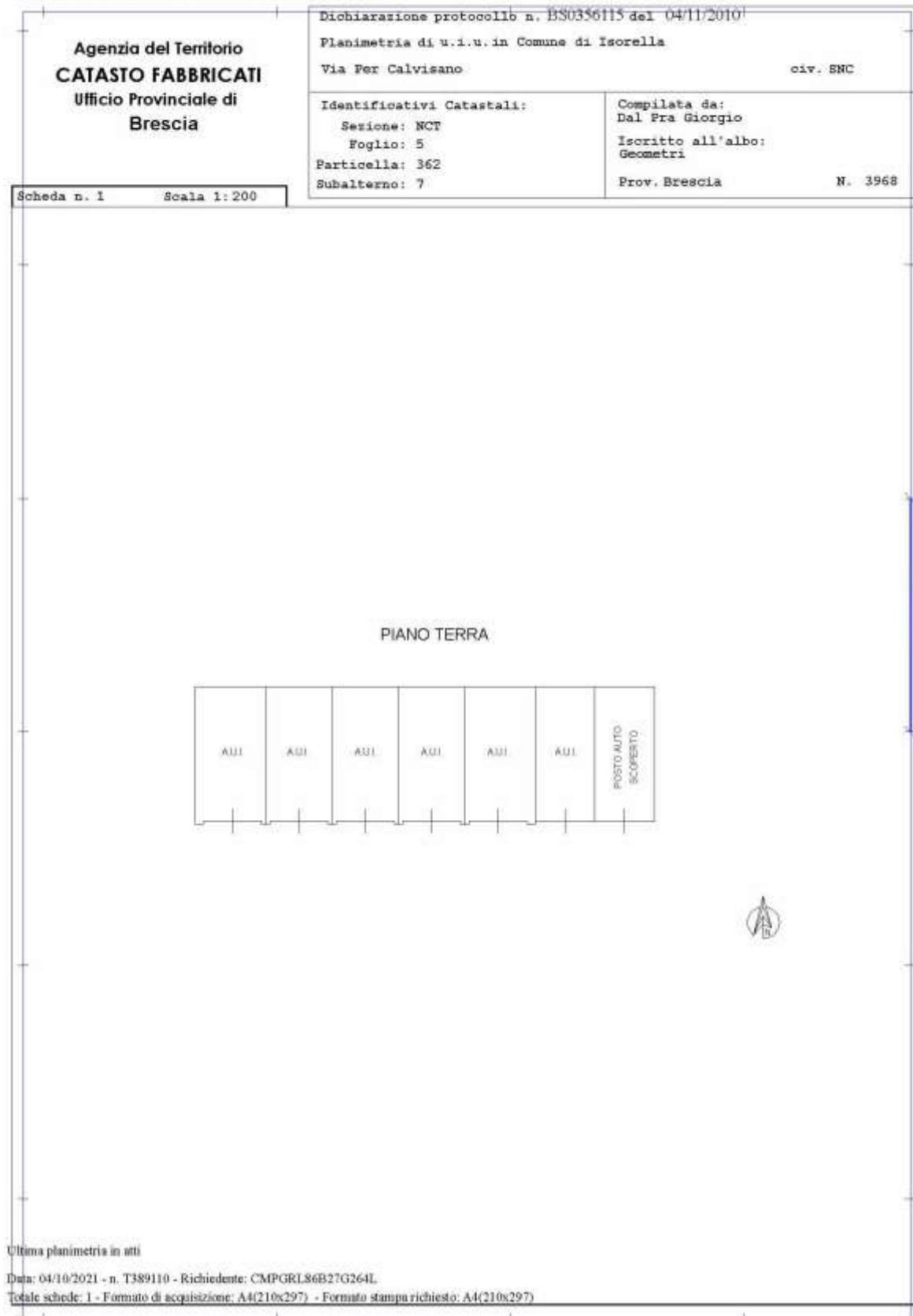

# ALLEGATO 57

## PLANIMETRIA CATASTALE – LOTTO 18 di 18

Data: 04/10/2021 - n. T389170 - Richiedente: CMPGRL86B27G264L

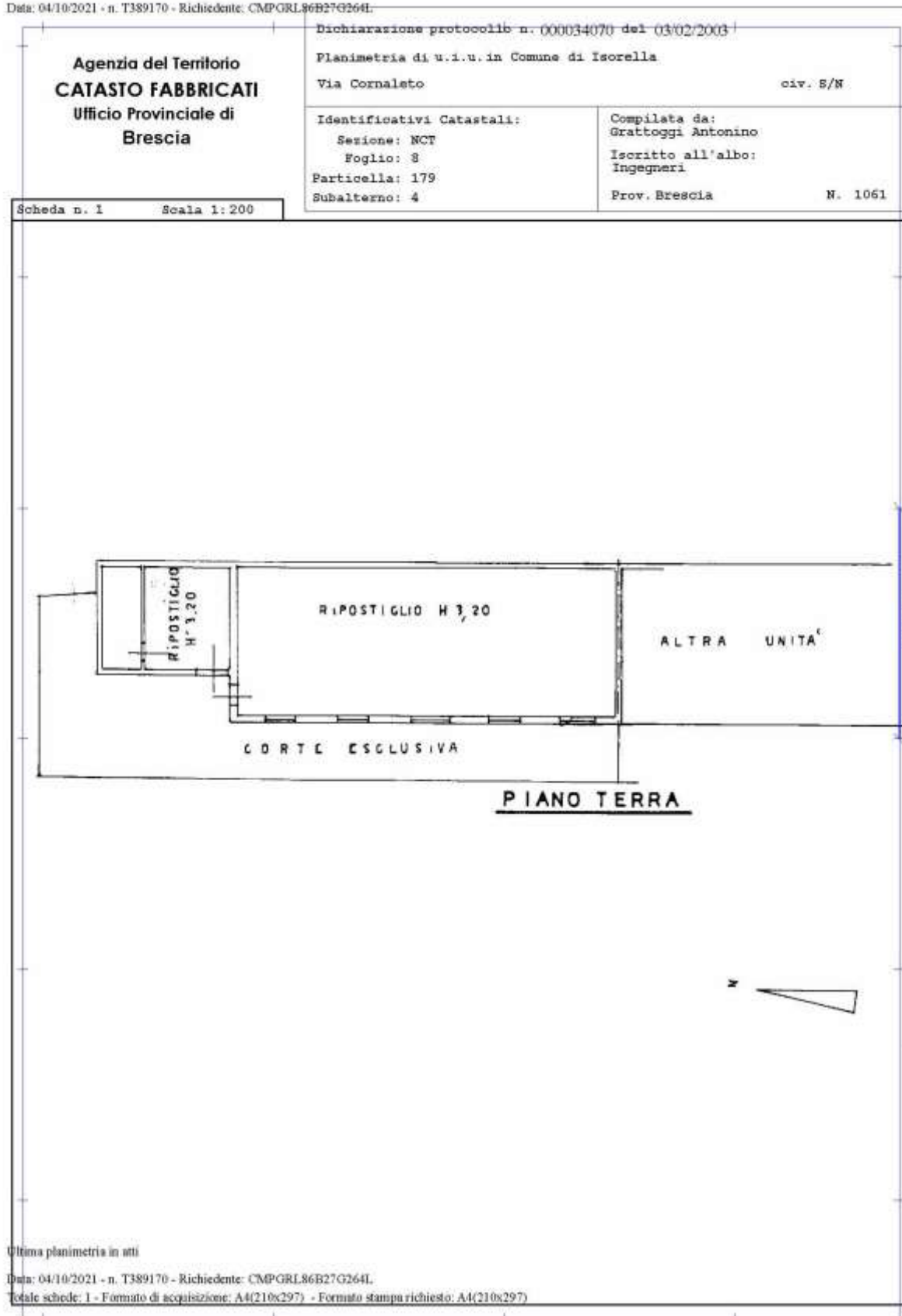

Firmato Da: CAMPANA GABRIELE Emesso Da: ARUBAPEC S.P.A. NG CA 3 Serial#: 53b3f39375b8c12d9ec94315559a1e44





# ALLEGATO 58

## RILIEVO STATO DI FATTO – LOTTO 1 di 18

### PIANTA PIANO TERRA

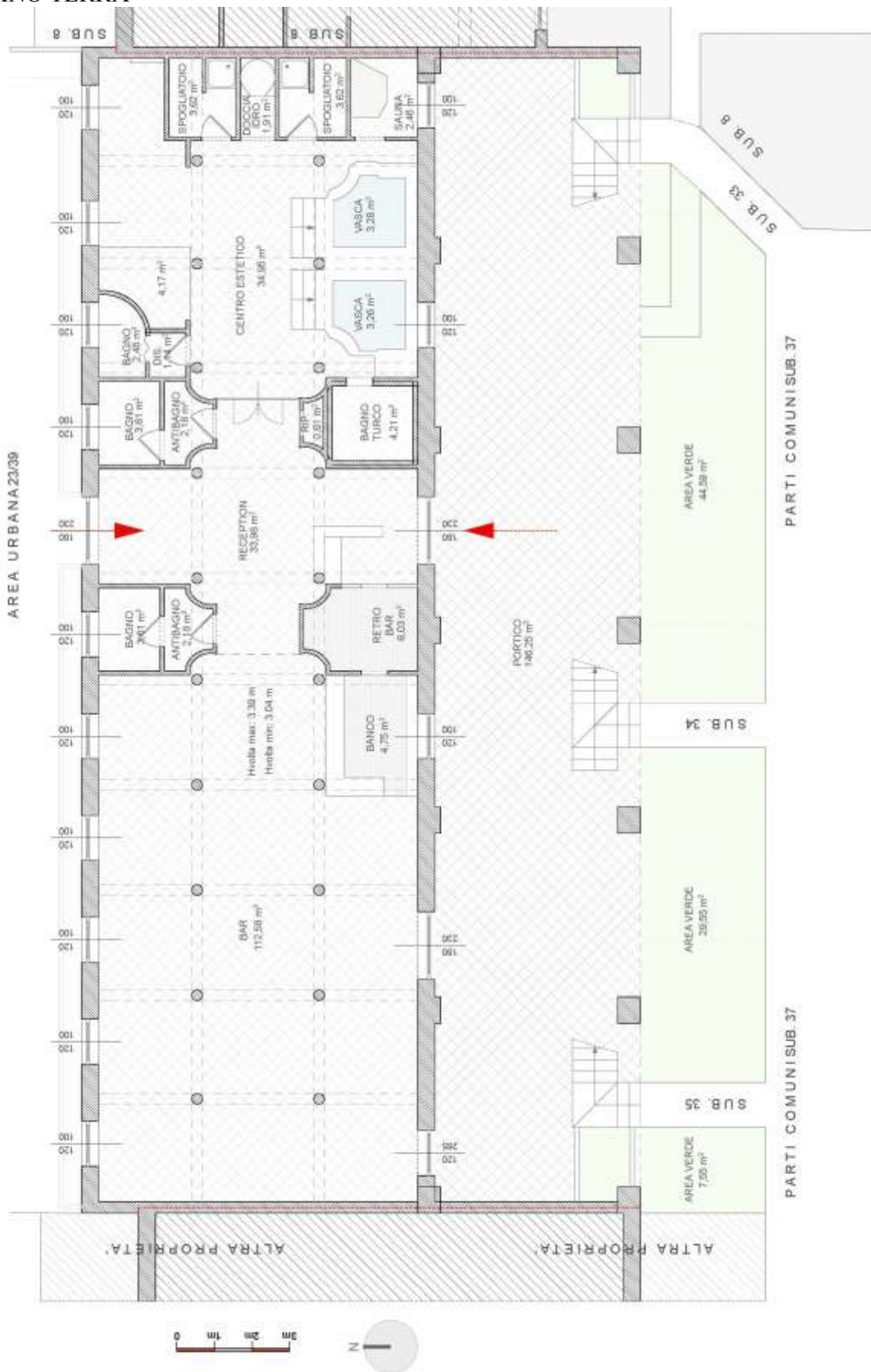

# ALLEGATO 59

## RILIEVO STATO DI FATTO – LOTTO 2 di 18

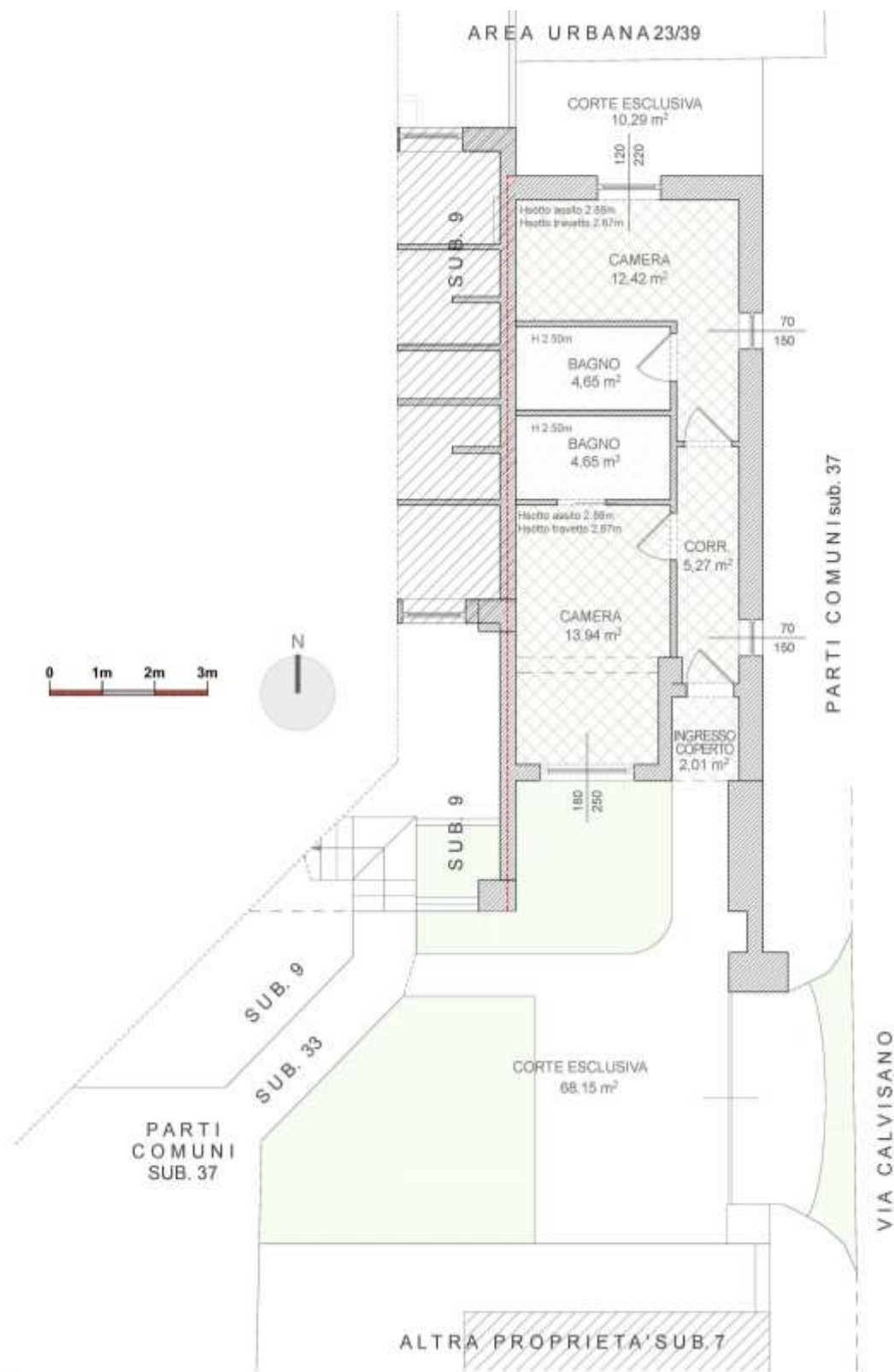

PIANTA PIANO TERRA



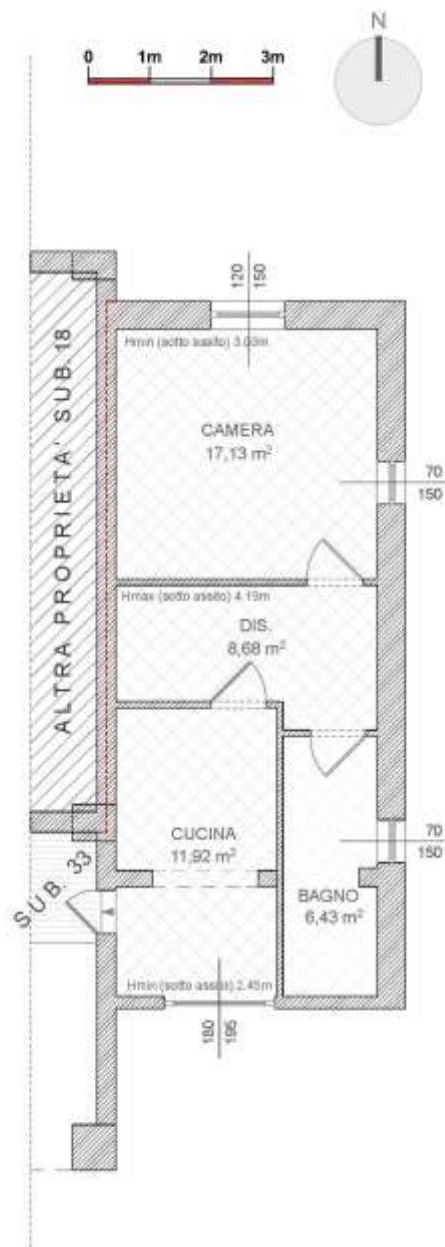

PIANTA PIANO PRIMO



# ALLEGATO 60

## RILIEVO STATO DI FATTO – LOTTO 3 di 18

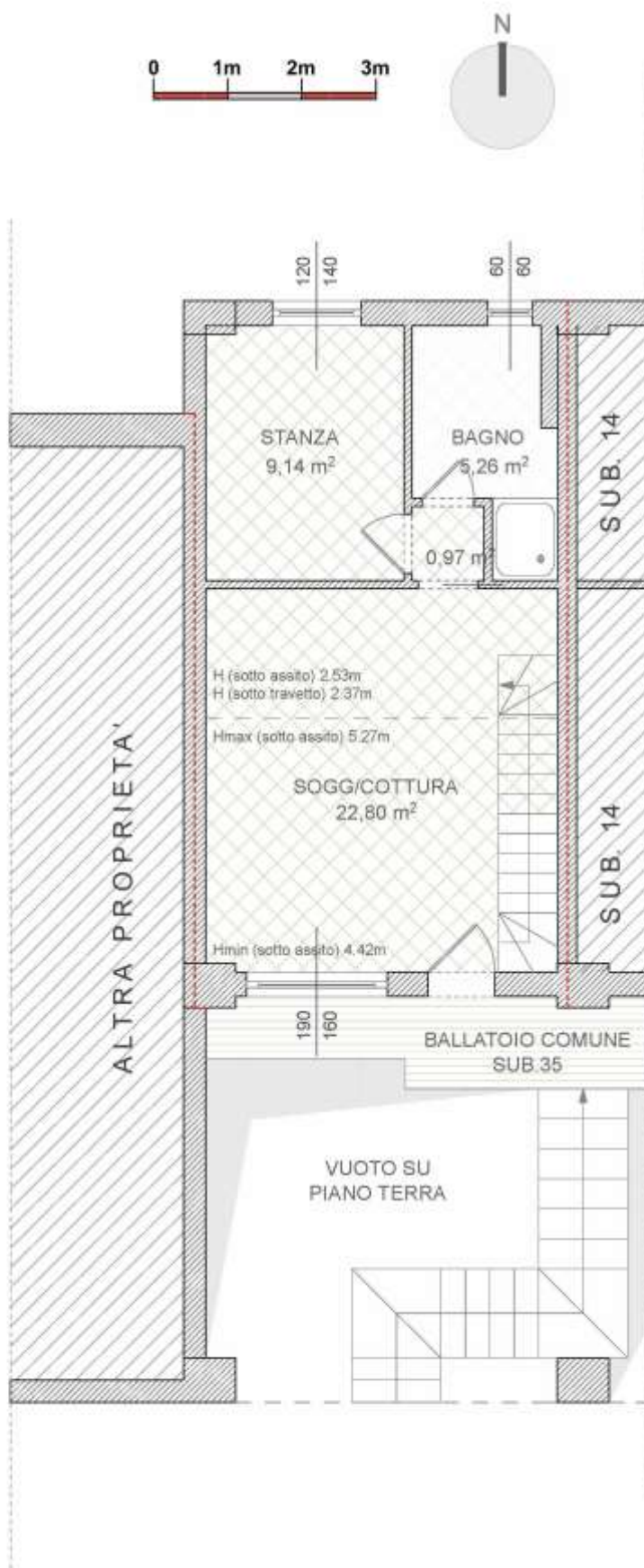

PIANTA PIANO PRIMO





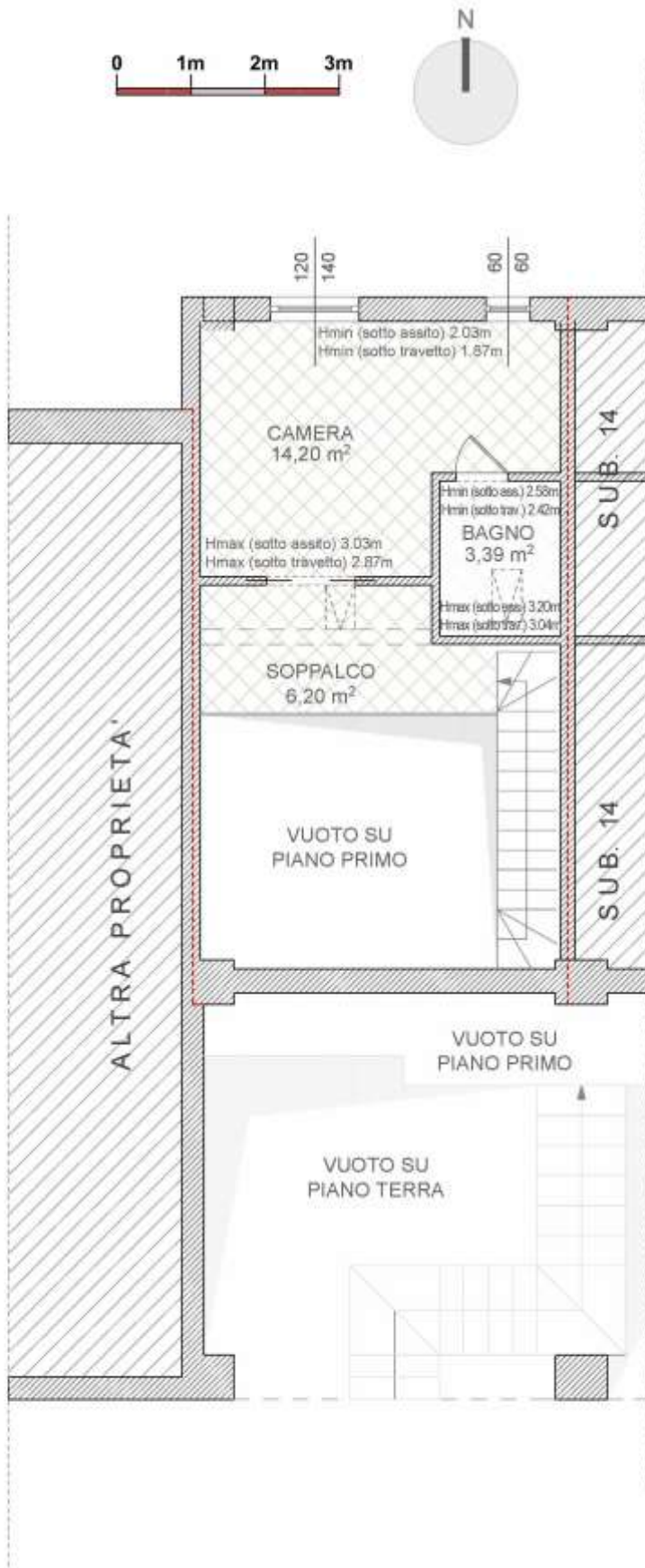

PIANTA PIANO SECONDO



# ALLEGATO 61

## RILIEVO STATO DI FATTO – LOTTO 4 di 18



PIANTA PIANO PRIMO





PIANTA PIANO SECONDO



# ALLEGATO 62

## RILIEVO STATO DI FATTO – LOTTO 5 di 18

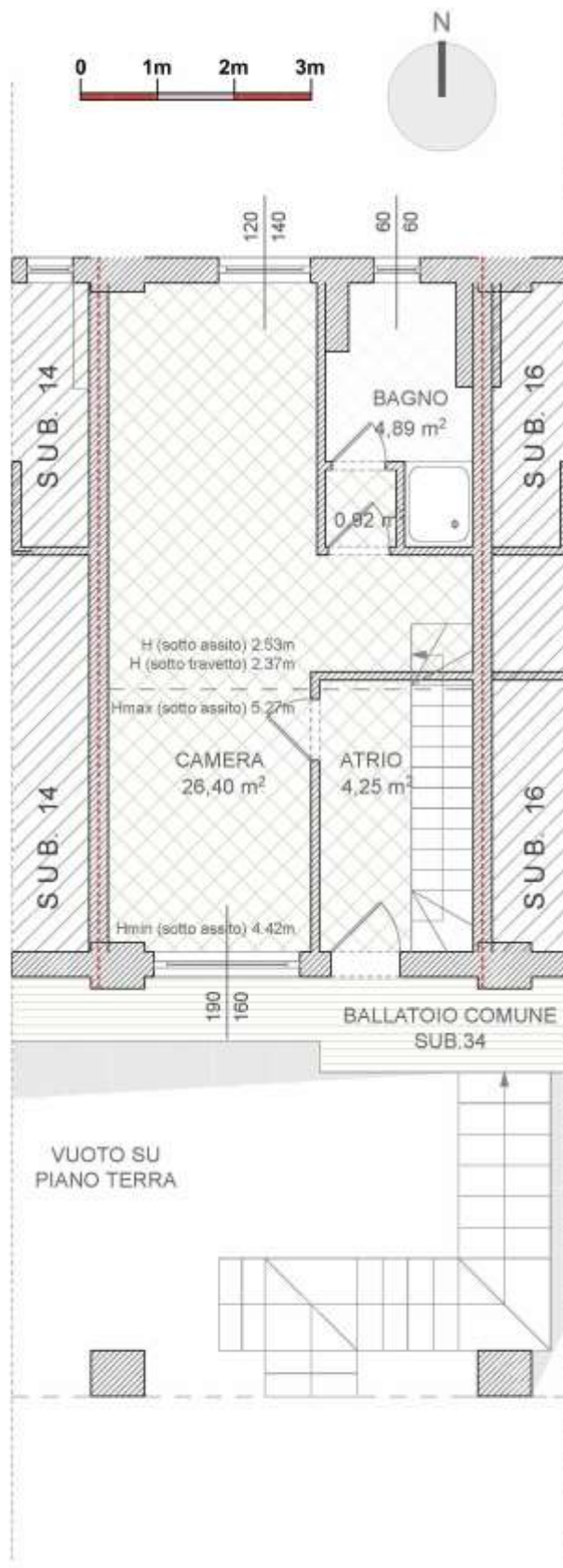

PIANTA PIANO PRIMO







PIANTA PIANO SECONDO



# ALLEGATO 63

## RILIEVO STATO DI FATTO – LOTTO 6 di 18

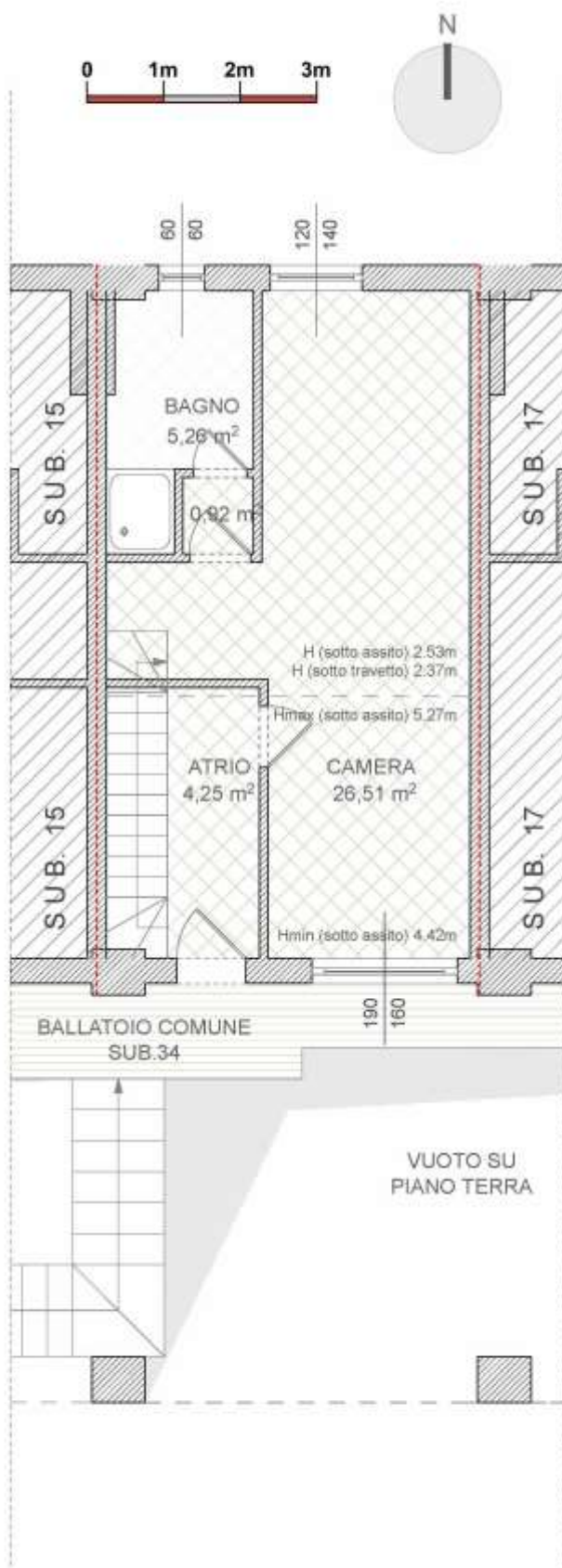

PIANTA PIANO PRIMO





PIANTA PIANO SECONDO



# ALLEGATO 64

## RILIEVO STATO DI FATTO – LOTTO 7 di 18



PIANTA PIANO PRIMO







PIANTA PIANO SECONDO



# ALLEGATO 65

## RILIEVO STATO DI FATTO – LOTTO 8 di 18

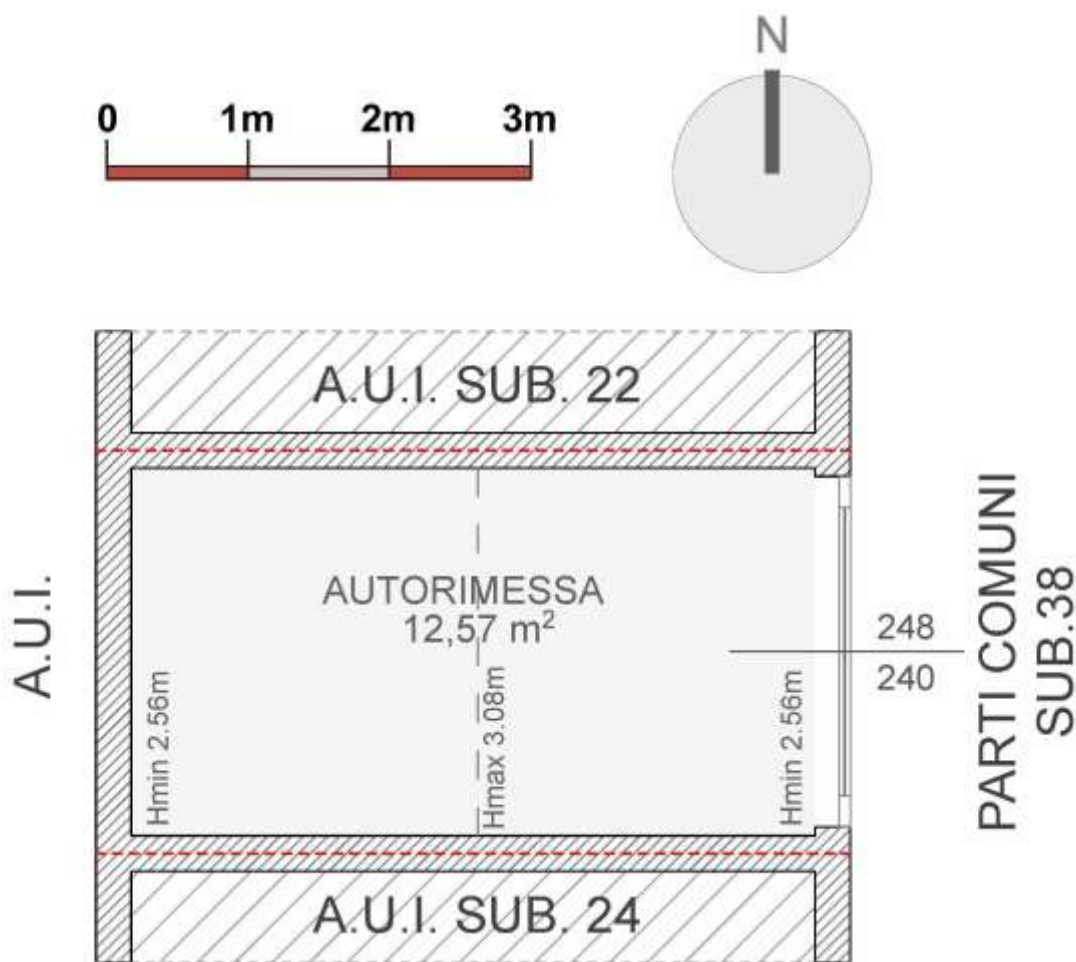

PIANTA PIANO TERRA



# ALLEGATO 66

## RILIEVO STATO DI FATTO – LOTTO 9 di 18



PIANTA PIANO TERRA



# ALLEGATO 67

## RILIEVO STATO DI FATTO – LOTTO 10 di 18

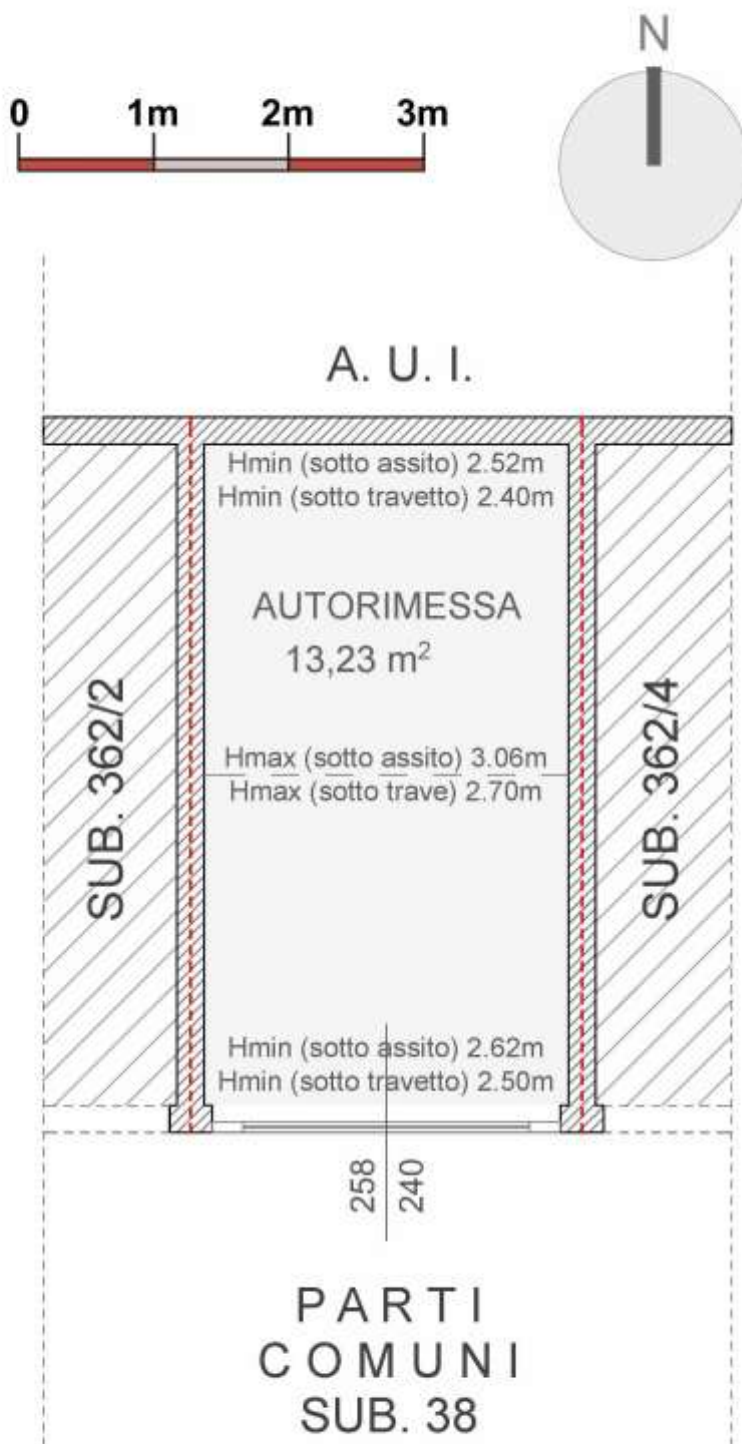

PIANTA PIANO TERRA





# ALLEGATO 68

## RILIEVO STATO DI FATTO – LOTTO 11 di 18

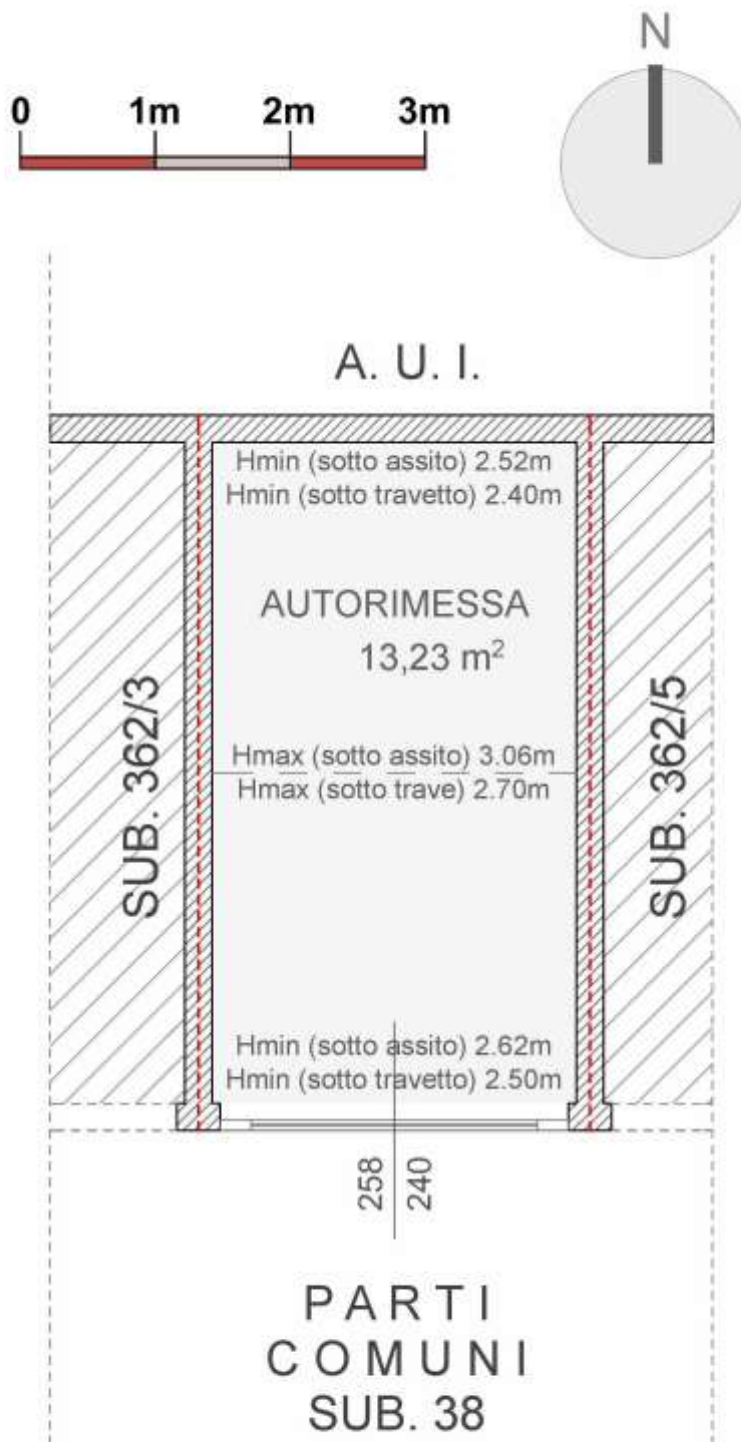

PIANTA PIANO TERRA



# ALLEGATO 69

## RILIEVO STATO DI FATTO – LOTTO 12 di 18

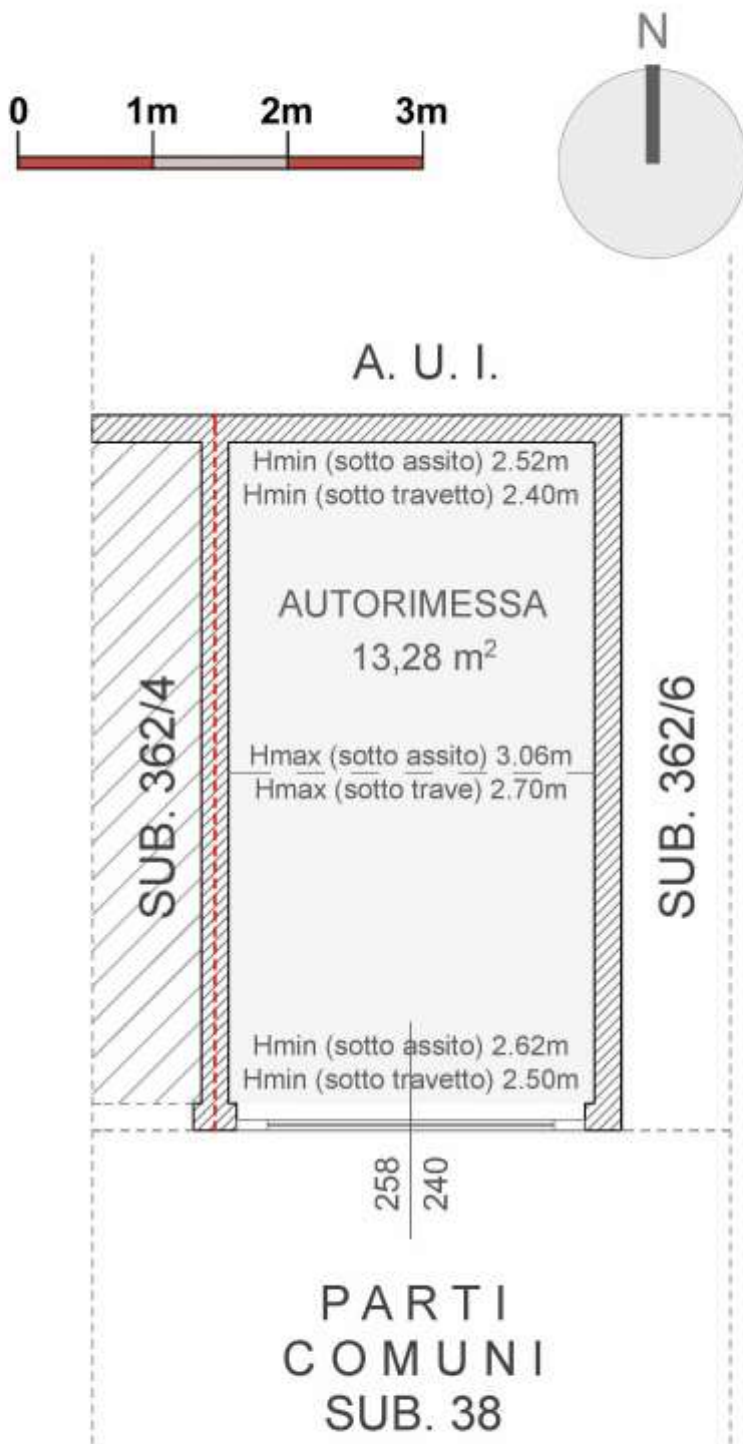

PIANTA PIANO TERRA



# ALLEGATO 70

## RILIEVO STATO DI FATTO – LOTTO 13 di 18

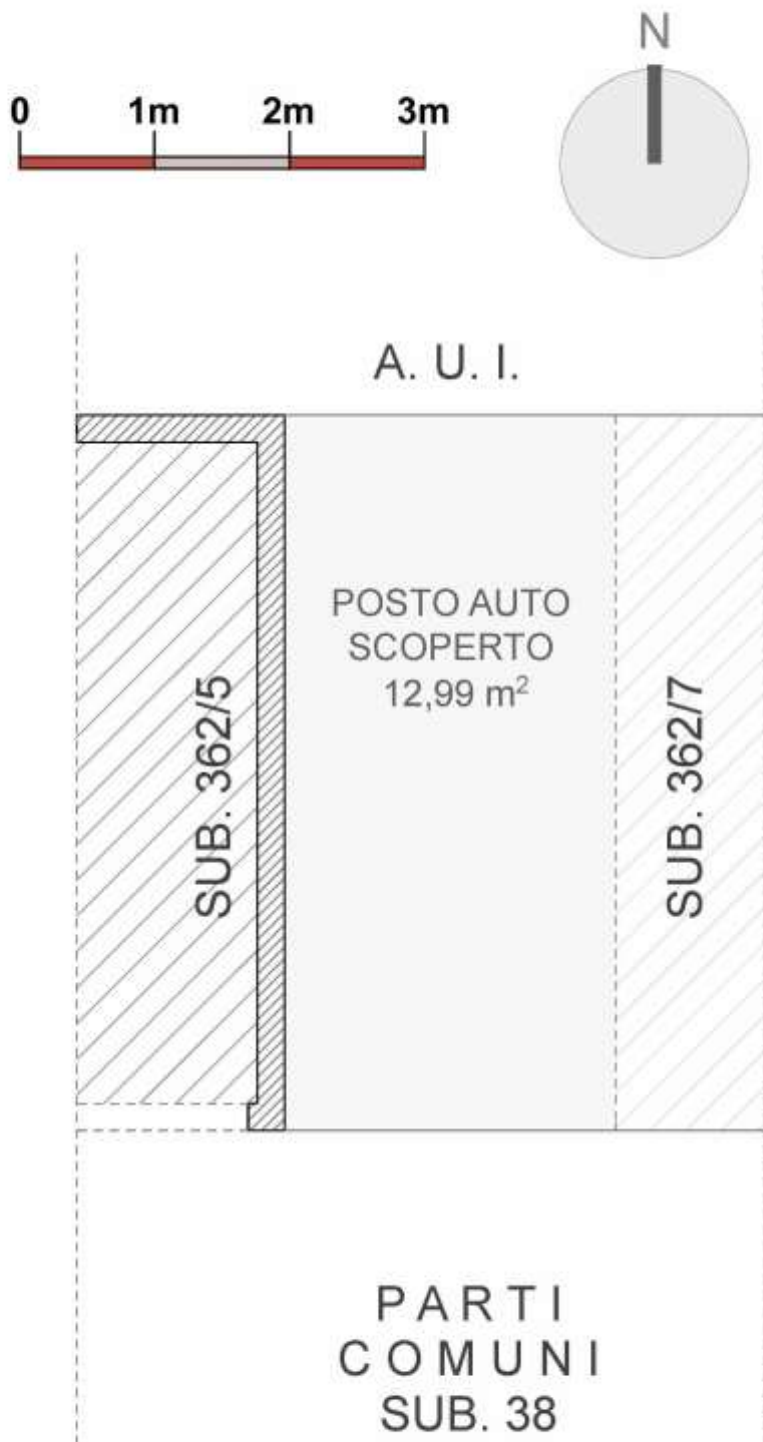

PIANTA PIANO TERRA



# ALLEGATO 71

## RILIEVO STATO DI FATTO – LOTTO 14 di 18

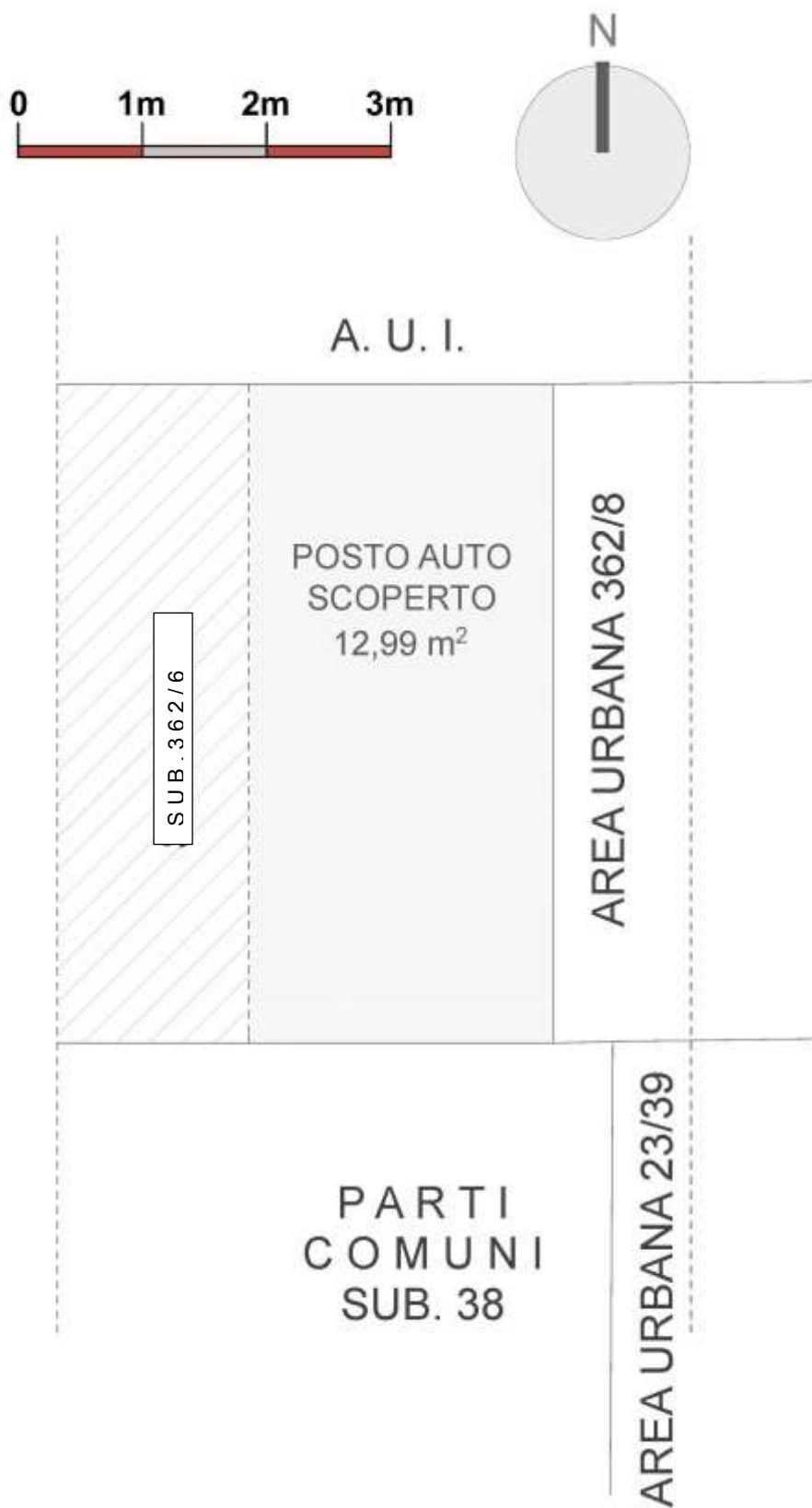

PIANTA PIANO TERRA





# ALLEGATO 72

## RILIEVO STATO DI FATTO – LOTTO 17 di 18

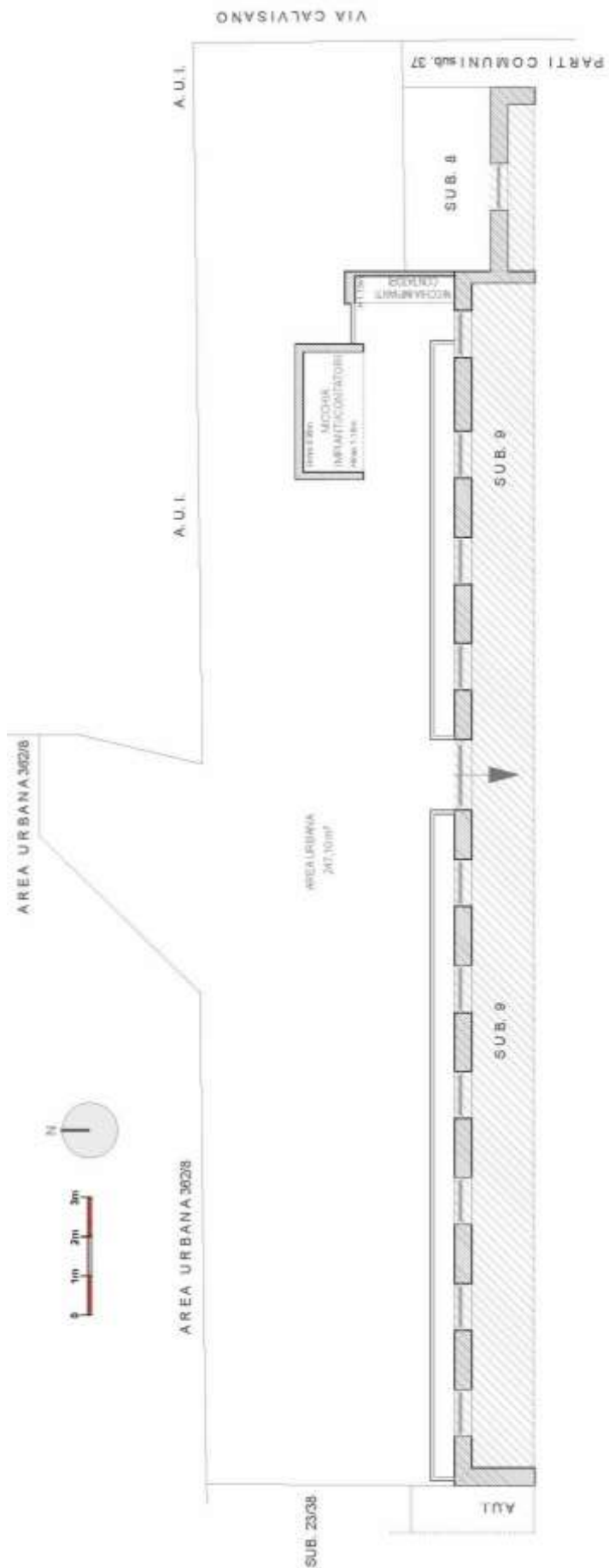

PIANTA PIANO TERRA





# ALLEGATO 74

## RAPPRESENTAZIONE GRAFICA SUPERFICI – LOTTO 1 di 18

### LOTTO 01

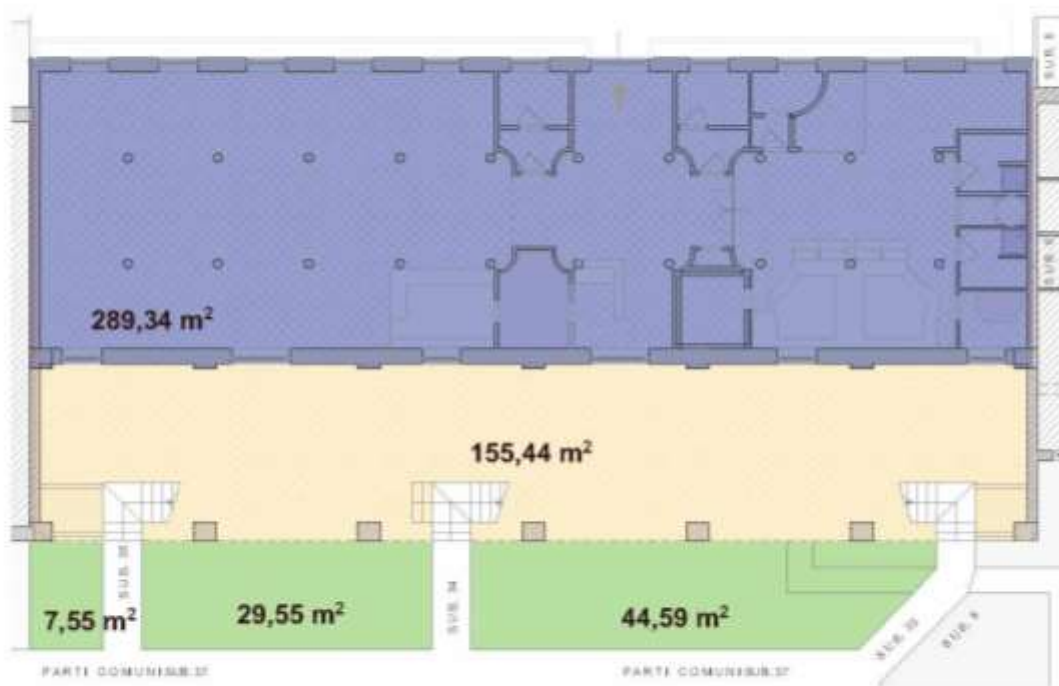

PIANO TERRA



### LOTTO 02

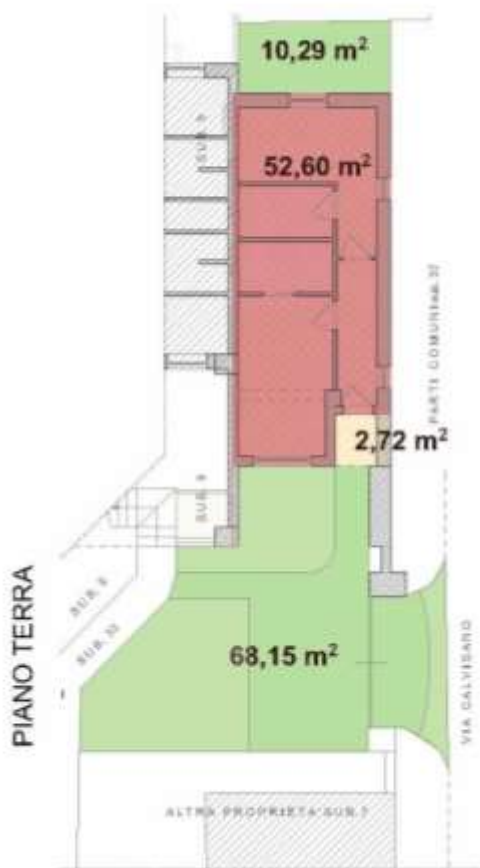

PIANO TERRA

PIANO PRIMO



### LOTTO 03



PIANO PRIMO

PIANO SECONDO



### LOTTO 04



PIANO PRIMO

PIANO SECONDO

### LOTTO 05



PIANO PRIMO

PIANO SECONDO

### LOTTO 06



PIANO PRIMO

PIANO SECONDO





### LOTTO 07



PIANO PRIMO

PIANO SECONDO



### LOTTO 08

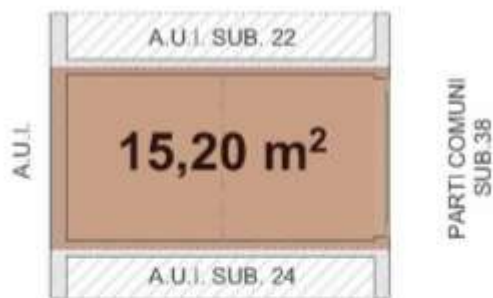

PIANO TERRA

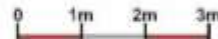

### LOTTO 13

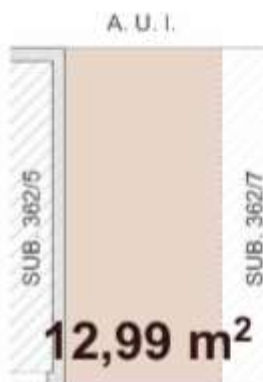

PARTI COMUNI SUB. 38

### LOTTO 14



PARTI COMUNI SUB. 38

### LOTTO 09

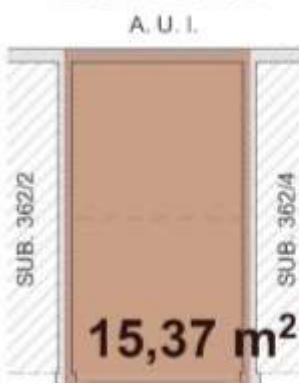

PARTI COMUNI SUB. 38

PIANO TERRA

### LOTTO 10

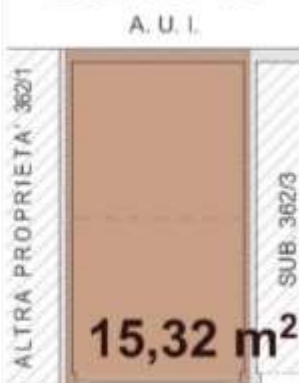

PARTI COMUNI SUB. 38

PIANO TERRA

### LOTTO 11

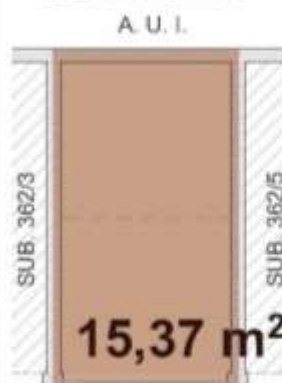

PARTI COMUNI SUB. 38

PIANO TERRA

### LOTTO 12

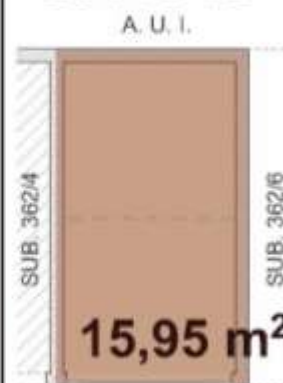

PARTI COMUNI SUB. 38

PIANO TERRA

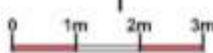

## LOTTO 18



LEGENDA SUPERFICI LORDE	
	Abitazione/sup. principale
	bar - centro estetico - reception
	portico
	area esclusiva scoperta
	area urbana
	Box
	Area Esclusiva
	Posto auto scoperto

