



**Agenzia del Territorio
CATASTO FABBRICATI
Ufficio Provinciale di
Brescia**

Dichiarazione protocollo n. BS0251474 del 06/10/2006

Planimetria di u.i.u. in Comune di Bagnolo Mella

Via Rosa

civ. CM

Identificativi Catastali:

Sezione:

Foglio: 7

Particella: 11

Subalterno: 5

Compilata da:

Villa Duilio

Iscritto all'albo:

Geometri

Prov. Cremona

N. 1334

Scheda n. 1

Scala 1:200

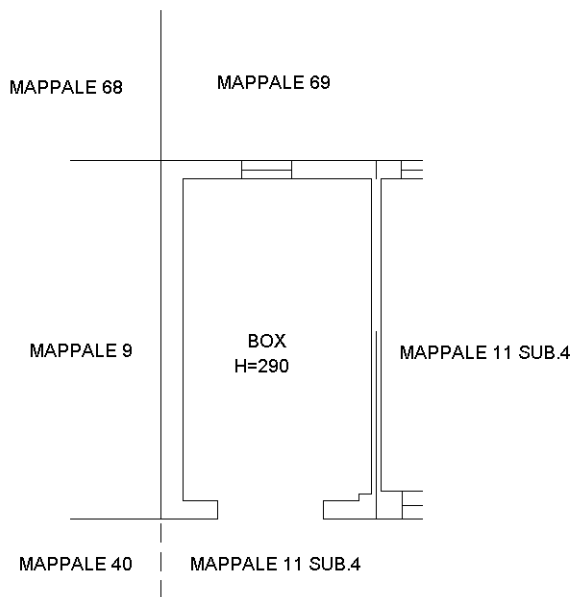

PIANO TERRA

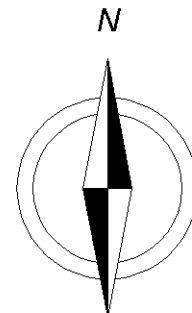

Ultima planimetria in atti

**Agenzia del Territorio
CATASTO FABBRICATI
Ufficio Provinciale di
Brescia**

Dichiarazione protocollo n. BS0251474 del 06/10/2006

Planimetria di u.i.u. in Comune di Bagnolo Mella

Via Rosa

civ. CM

Identificativi Catastali:

Sezione:
Foglio: 7
Particella: 11
Subalterno: 6

Compilata da:
Villa Duilio
Iscritto all'albo:
Geometri

Prov. Cremona

N. 1334

Scheda n. 1 Scala 1:200

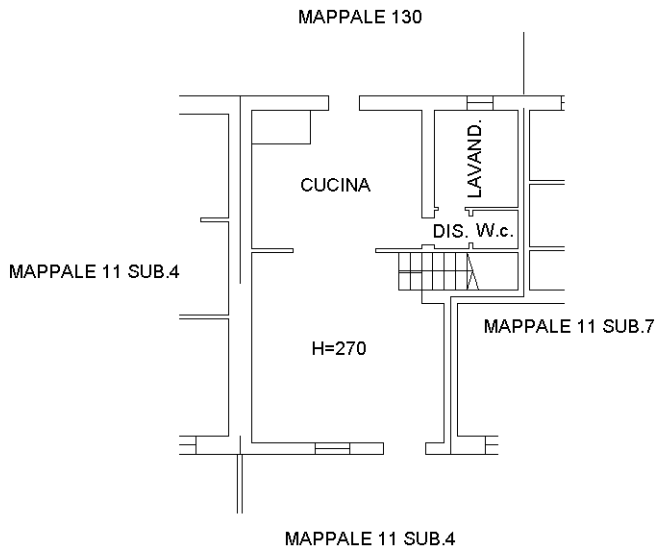

PIANO TERRA

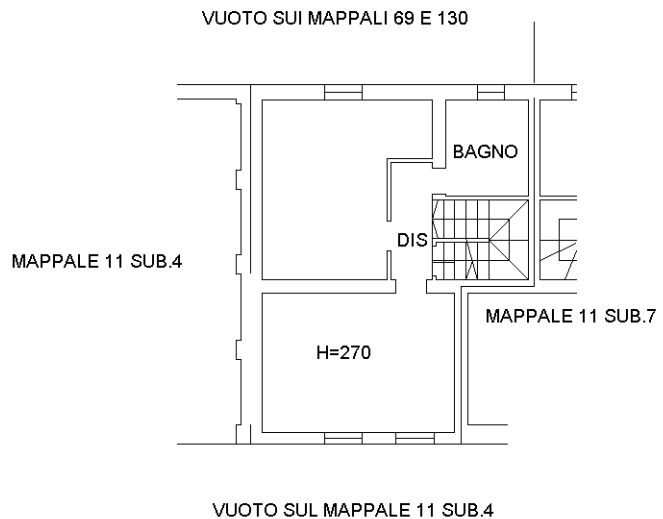

PIANO PRIMO

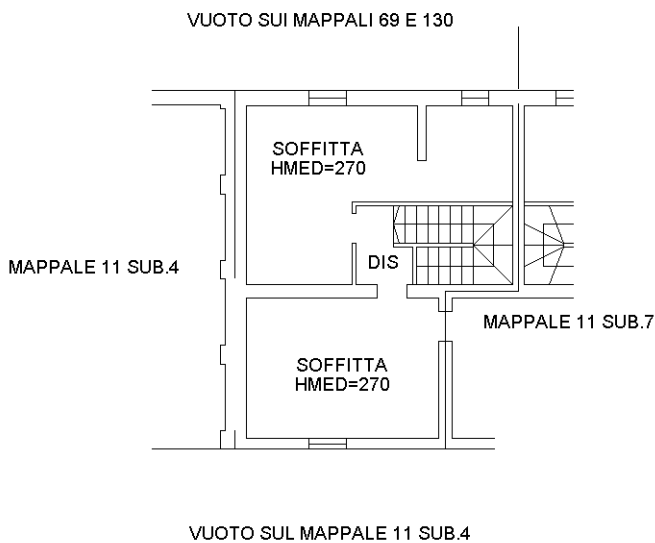

PIANO SOFFITTA

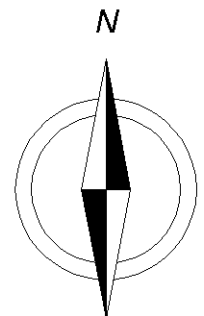

Ultima planimetria in atti

**Agenzia del Territorio
CATASTO FABBRICATI
Ufficio Provinciale di
Brescia**

Dichiarazione protocollo n. BS0251474 del 06/10/2006

Planimetria di u.i.u. in Comune di Bagnolo Mella

Via Rosa

civ. CM

Identificativi Catastali:

Sezione:

Foglio: 7

Particella: 11

Subalterno: 7

Compilata da:

Villa Duilio

Iscritto all'albo:
Geometri

Prov. Cremona

N. 1334

Scheda n. 1

Scala 1:200

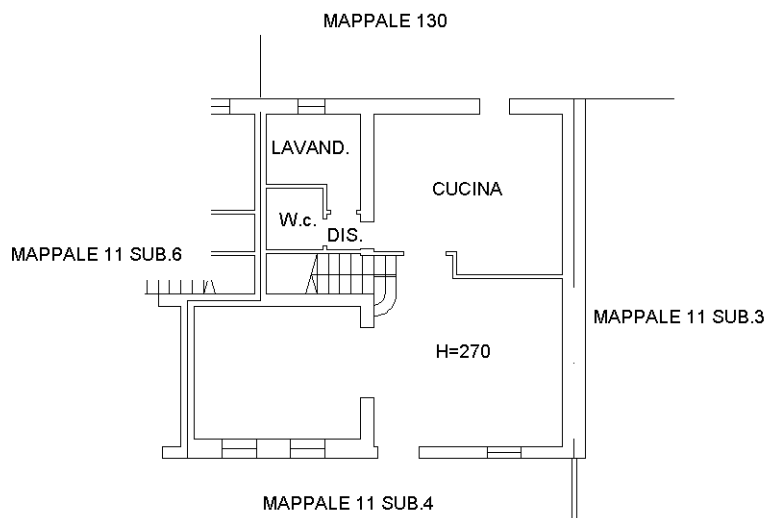

PIANO TERRA

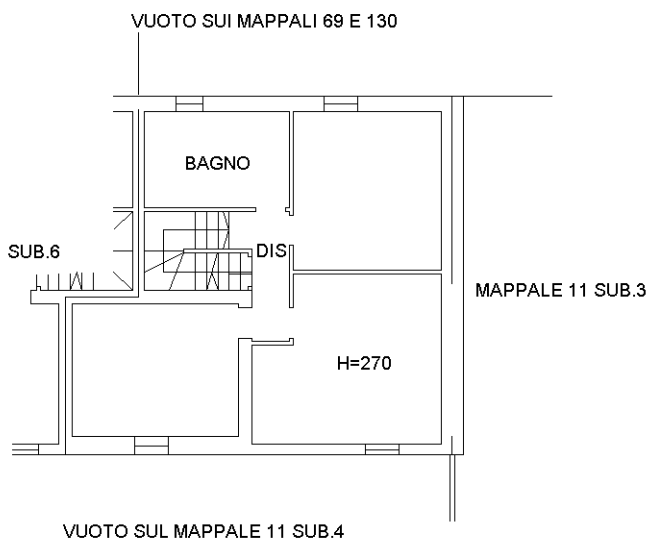

PIANO PRIMO

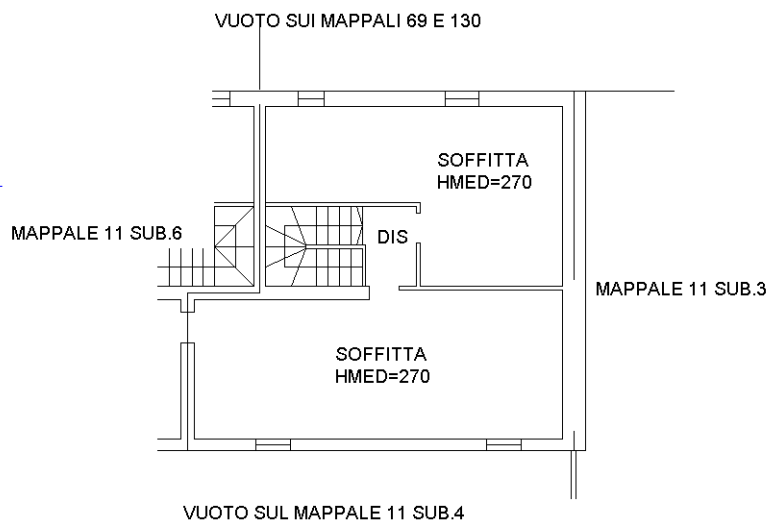

PIANO SOFFITTA

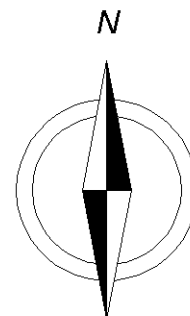

Catasto dei Fabbricati - Situazione al 29/08/2022 - Comune di BAGNOLO MELLA(A569) - < Sez. urbana NCT - Foglio 7 - Particella 11 - Subalterno 7 >
VIA ROSA n. CM Piano T-1 - 2