

MODULARIO
F. rig. rend. 497



MINISTERO DELLE FINANZE
DIREZIONE GENERALE DEL CATASTO E DEI SS.TT.EE.
CATASTO EDILIZIO URBANO (RDL 13-4-1939, n. 652)

MOD. BN (CEU)

LIRE
250

ALLEGATO 6

Planimetria di u.i.u. in Comune di GUSSAGO via SALE civ. 111

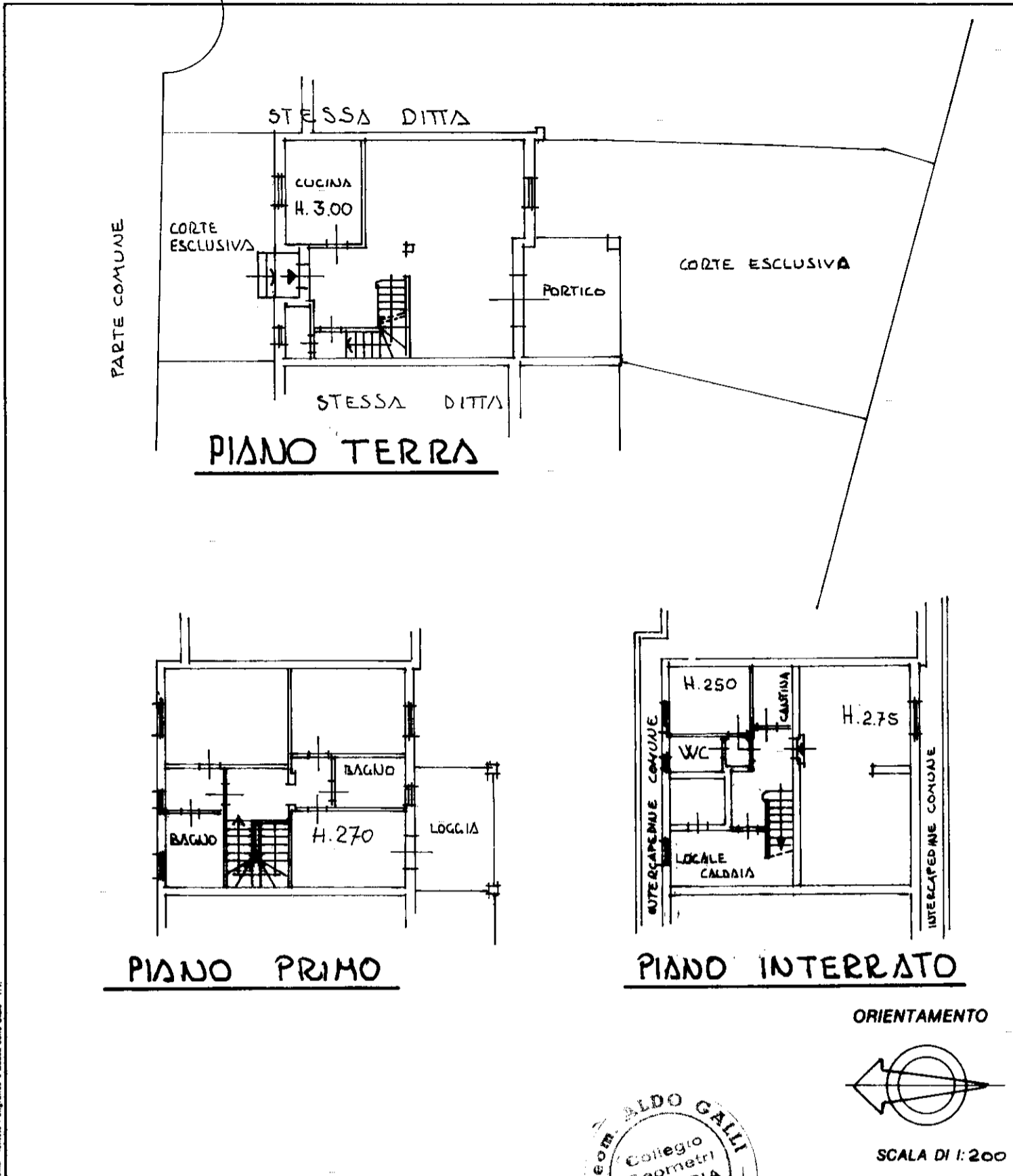

Dichiarazione di N.C.
Denuncia di variazione

Compilata dal GEOM. ALDO GALLI
(Titolo, cognome e nome)

RISERVATO ALL'UFFICIO

Identificativi catastali
F. 29
n. 49 sub. 11

Iscritto all'albo dei GEOMETRI
della provincia di BRESCIA n. 2193

16 MAR 1988 Firma Aldo Galli



7964

MODULARIO
F. rig. rend. 497



MINISTERO DELLE FINANZE
DIREZIONE GENERALE DEL CATASTO E DEI SS.TT.EE.
CATASTO EDILIZIO URBANO (RDL 13-4-1939, n. 652)

MOD. BN (CEU)

LIRE
250

Planimetria di u.i.u. in Comune di GUSSAGO via SALE civ. 111

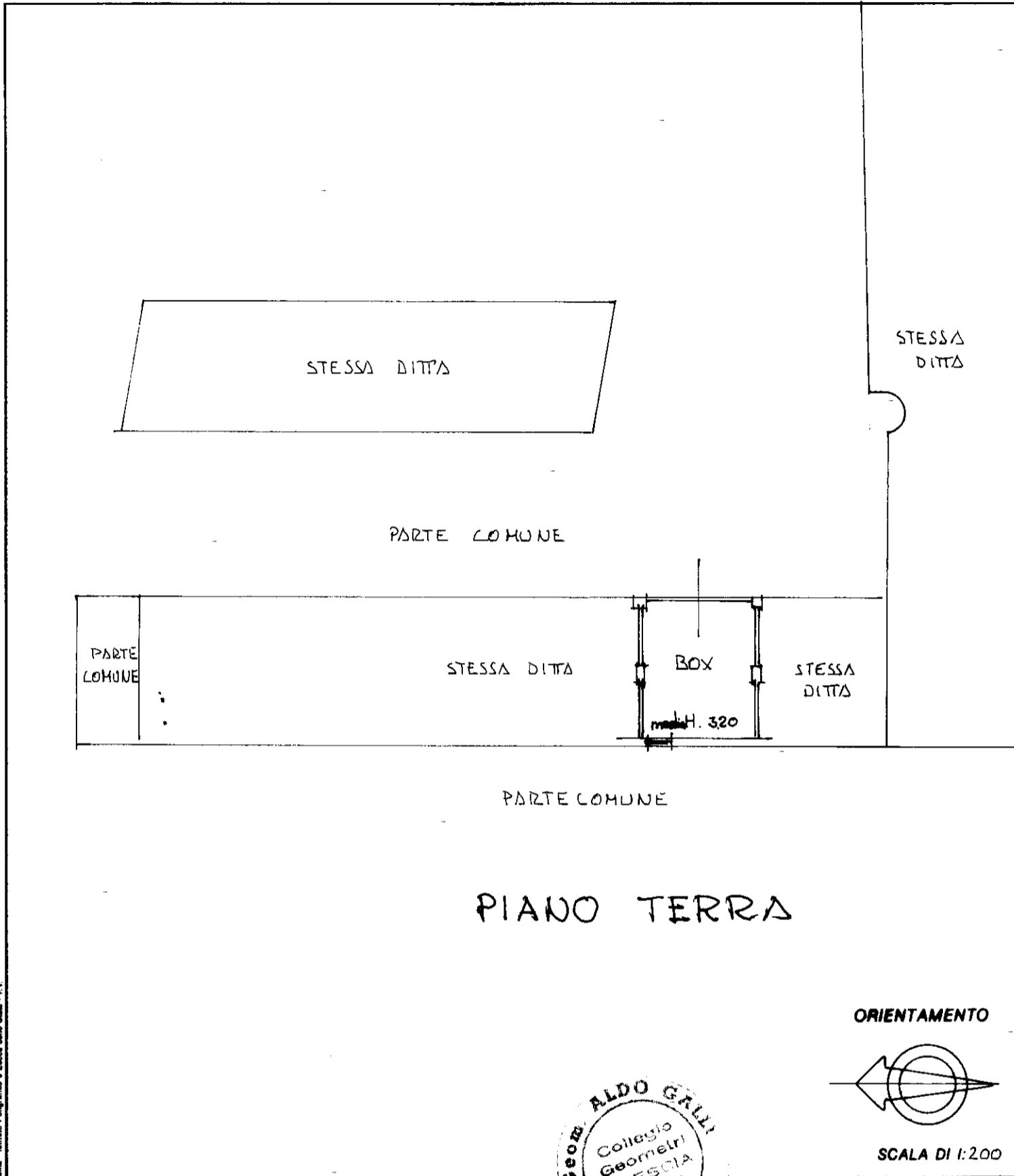

Dichiarazione di N.C.
Denuncia di variazione

Compilata dal GEOM. ALDO GALLI
(Titolo, cognome e nome)

RISERVATO ALL'UFFICIO
7/64

Identificativi catastali
F. 29
n. 49 sub. 14

Iscritto all'albo de: GEOMETRI
della provincia di BRESCIA n. 2193
Data 14.11.1988 Firma Aldo Galli

MODULARIO
F. rig. rend. 497



MINISTERO DELLE FINANZE
DIREZIONE GENERALE DEL CATASTO E DEI SS.TT.EE.
CATASTO EDILIZIO URBANO (RDL 13-4-1939, n. 652)

MOD. BN (CEU)

LIRE
250

Planimetria di u.i.u. in Comune di GUSSAGO via SALE civ. 111

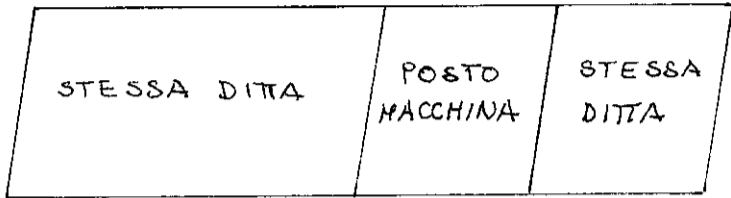

PARTE COMUNE



PARTE COMUNE

PIANO TERRA

ORIENTAMENTO

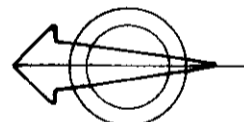

SCALA DI 1:200

Dichiarazione di N.C.
Denuncia di variazione

Compilata dal GEOM. ALDO GALLI
(Titolo, cognome e nome)

RISERVATO ALL'UFFICIO

Identificativi catastali
F. 29
n. 49 sub. 31

Iscritto all'albo de i GEOMETRI
della provincia di BRESCIA n. 2193
data 16 MAR 1988 ma Aldo Galli

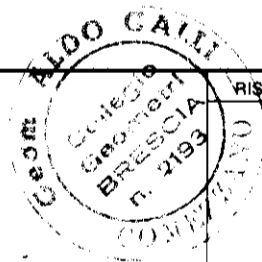

4864

121