

MODULARIO
F. rig. mod. 400

MINISTERO DELLE FINANZE
DIREZIONE GENERALE DEL CATASTO E DEI SISTEMI
CATASTO EDILIZIO URBANO (RDL 13-4-1939, n. 652)

Planimetria di u.i.u. in Comune di **CORTENO GOLGI** via **CAMILLO GOLGI**

MOD. AN (CEU)
LIRE **400**
civ.

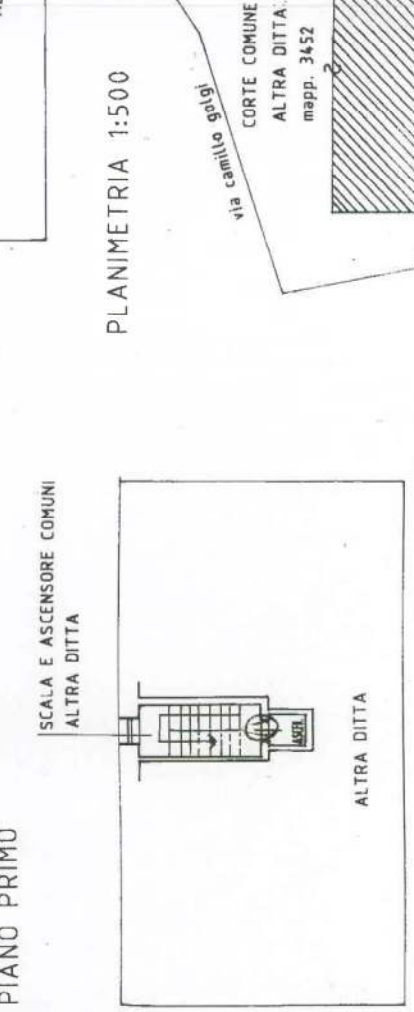
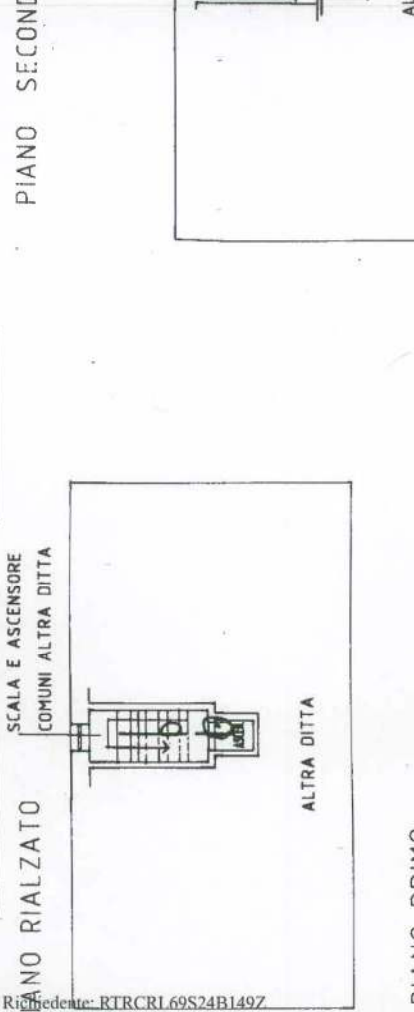
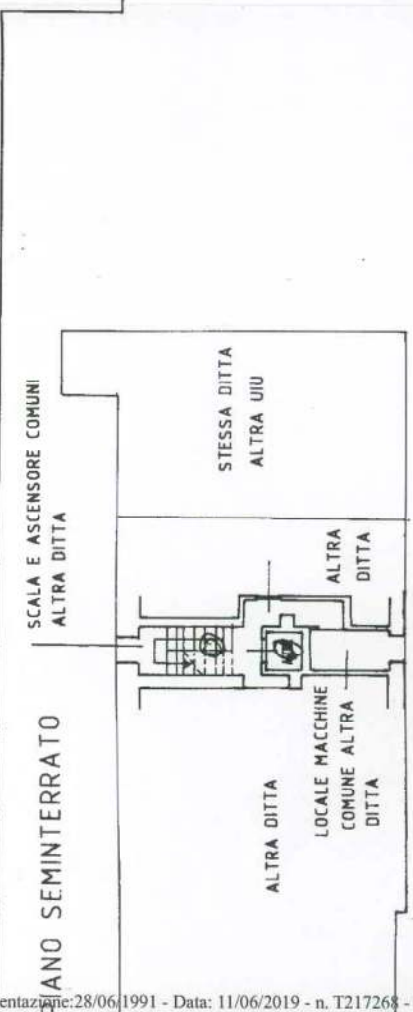
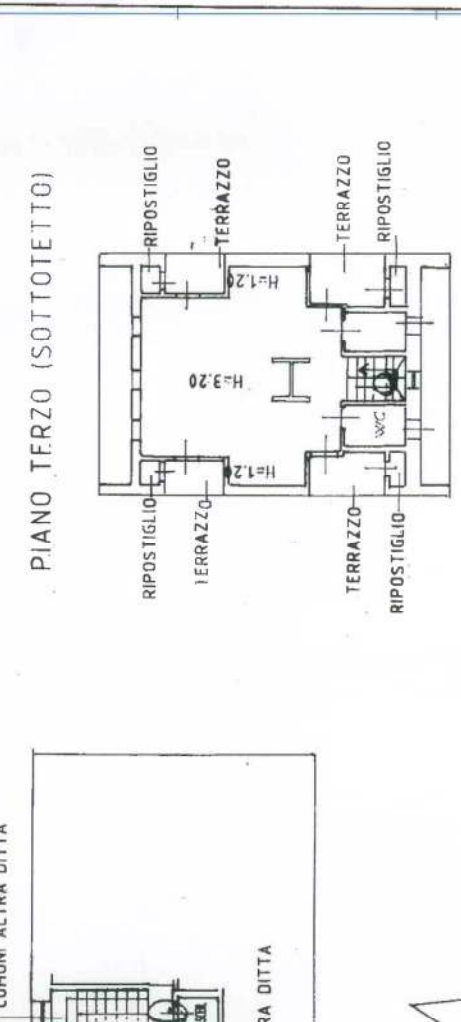
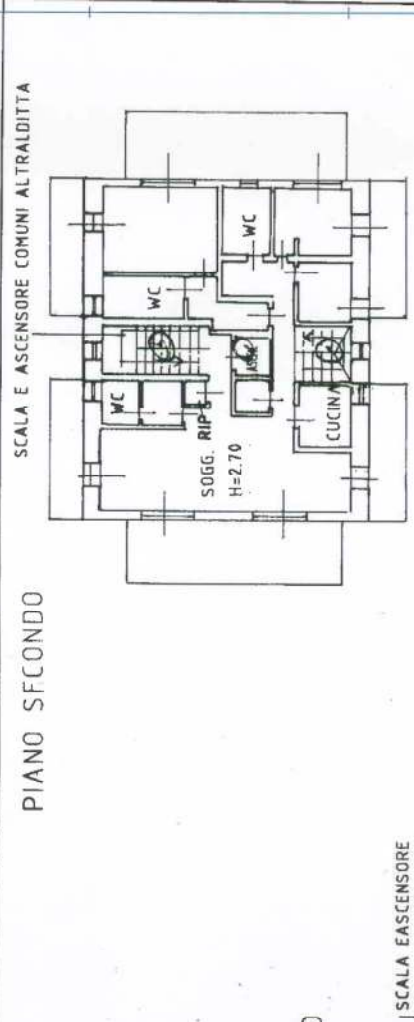

Compilata dal **INGEGNERE PASQUINI GIAMBATTISTA**

Iscritto all'albo degli INGEGNERI della provincia di BRESCIA n. 1394

Dichiarazione di N.C. Denuncia di variazione

F. 103 n. 3452 sub.

ORDINE INGEGNERI DI BRESCIA A 921

Dot. Ing. **PIETRO SILISTRINI**
Piazza Vittorio, 19
26043 BENEVO (BS)
Tel. e Fax 0364/22820

Tribunale Ordinario di Brescia
Es. Imm. n. 939/2018 RG
CTU del 16 settembre 2019
ALLEGATO N.08

Catasto dei Fabbricati - Situazione al 11/06/2019 - Comune di CORTENO GOLGI (D064) - < Sez.Urb.: NCT - Foglio: 57 - Particella: 28 - Subalterno: 103
VIA CAMILLO GOLGI n. 59 piano: 3-4;
Firmato Da SILISTRINI PIETRO Emesso Da ARUBAPEC S.P.A. NG CA 3 Serial#: 70ea28606e5c193f1d144aecl4d080c

MODULARIO
F. rig. rend. 407



MINISTERO DELLE FINANZE
DIREZIONE GENERALE DEL CATASTO E DEI SS.TT.EE.
CATASTO EDILIZIO URBANO (RDL 13-4-1939, n. 652)

MOD. **BN** (CEU)

LIRE
250

Planimetria di u.i.u. in Comune di **CORTENO GOLGI** via **CAMILLO GOLGI** civ.

PIANO RIALZATO

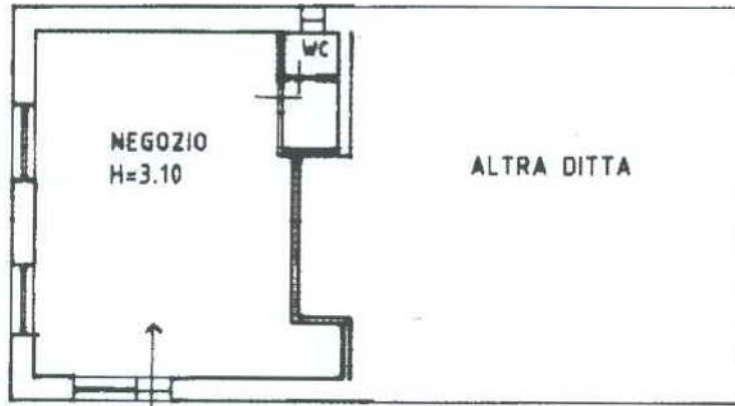

PLANIMETRIA 1:500

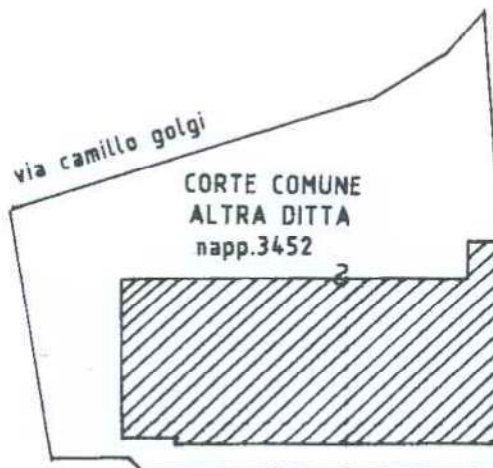

Tribunale Ordinario di Brescia
Es. Imm. n. 939/2018 RG
CTU del 16 settembre 2019
ALLEGATO N.10

ORDINE INGEGNERI DI BRESCIA A 821
Dott. Ing. PIETRO SILISTRINI
Piazza Vittoria, 19
25043 BRENO (BS)
Tel. e Fax 0364/22620

ORIENTAMENTO
nord



SCALA DI 1:200

Dichiarazione di N.C.
Dichiarazione di variazione

Compilata dal **INGEGNERE PASQUINI GIANBATTISTA** (Titolo, cognome e nome) N. 1394

RISERVATO ALL'UFFICIO

Data presentazione: 28/06/1991 - Data: 11/06/2019 - n. T79870 - Richiedente: RTRCRL69S24B149Z
Totale schede: 1 - Formato di acquisizione: A4(210x297) - Formato stampa richiesta: A4(210x297)
n. 3452 sub 9 della provincia di BRESCIA n. 1394

data 29.10.90 Firma

28 GIU. 1991

8252

Catasto dei Fabbricati - Situazione al 11/06/2019 - Comune di CORTENO GOLGI (D0664) - < Sez.Urb.: NCT - Foglio: 57 - Particella: 28 - Subalterno: 9 >
VIA CAMILLO GOLGI n. 59 piano: T;

Firmato Da: SILISTRINI PIETRO Emesso Da: ARUBAPEC S.P.A. NG CA 3 Serial#: 7dea28d08esc19311d144aeca4e0806c

MODULARIO
F. rig. rend. 487



MINISTERO DELLE FINANZE
DIREZIONE GENERALE DEL CATASTO E DEI SS.TT.EE.
CATASTO EDILIZIO URBANO (RDL 13-4-1939, n. 652)
CORTENO GOLGI - CAMILLO GOLGI

MOD. **BN** (CEU)

LIRE
250

Planimetria di u.i.u. in Comune di..... via civ.....

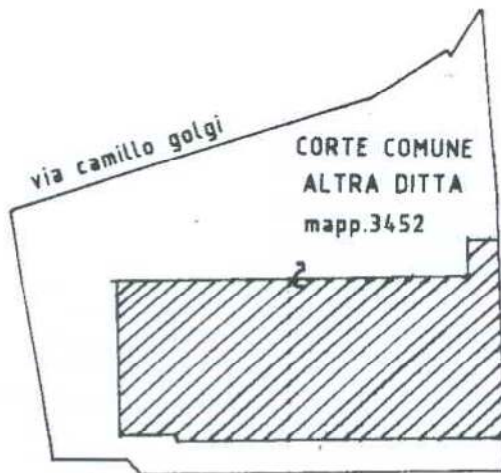
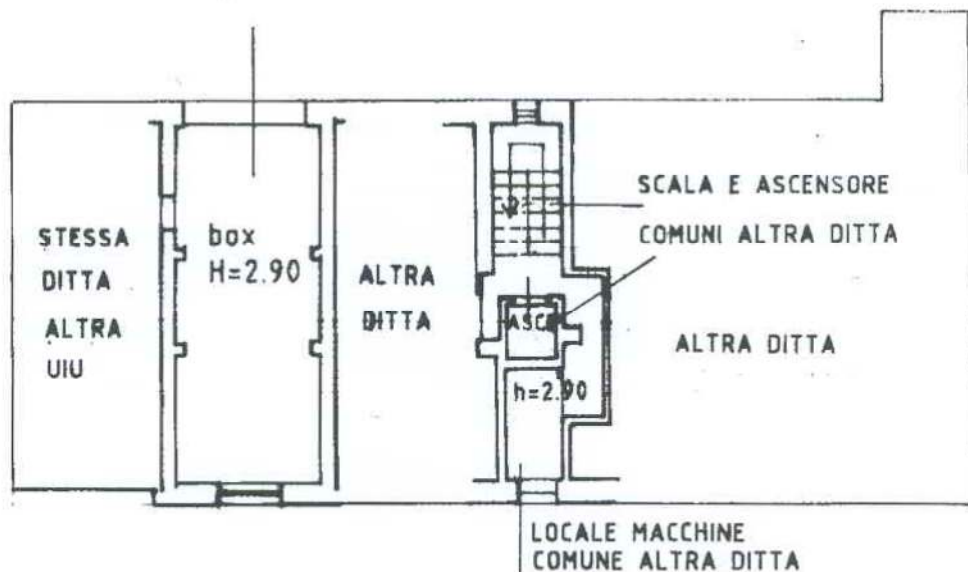

Tribunale Ordinario di Brescia
Es. Imm. n. 939/2018 RG
CTU del 16 settembre 2019
ALLEGATO N.12

ORDINE INGEGNERI DI BRESCIA A 821
Dott. Ing. PIETRO SILISTRINI
Piazza Vittoria, 19
25043 BRENO (BS)
Tel. e Fax 0364/22620

ORIENTAMENTO
nord



SCALA DI I: 200

Dichiarazione di N.C.
Ulteriori variazioni

Compilata dal **INGEGNERE PASQUINI GIANBATTISTA**
Dott. Ing. **PASQUINI Gian Battista**

RISERVATO ALL'UFFICIO

Data presentazione: 28/06/1991 - Data: 11/06/2019 - n. T79872 - Richiedente: RTRCRL69S24B149Z
Totale schede: 1 - Formato di acquisizione: A4(210x297) della provincia di BRESCIA
n. 3452 sub. 17
data 29.10.90 Firma

20 GIU. 1991

numero 01
 Catasto dei Fabbricati - Situazione al 11/06/2019 - Comune di CORTENO GOLGI (D0664) - < Sez.Urb.: NCT - Foglio: 57 - Particella: 28 - Subalterno: 17 >
 VIA CAMILLO GOLGI n. 59 piano - SI.
 Firmato Da: SILISTRINI PIETRO Emesso Da: ARUBAPEC S.P.A. NG CA 3 Serial#: 7dea28d08e5c1931f1d144aec4e0806c



CATASTO EDILIZIO URBANO (RDL 13-4-1939, n. 652)
CORTENO CORTENO CAMILLO GOLGI

LIRE
250

Planimetria di u.i.u. in Comune di..... via civ.....

PIANO SEMINTERRATO

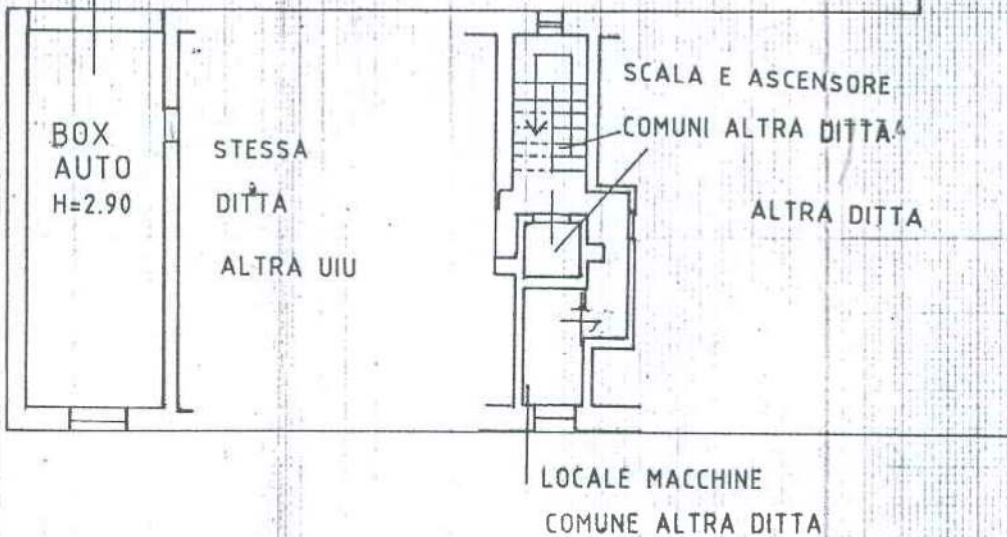

PLANIMETRIA 1:500

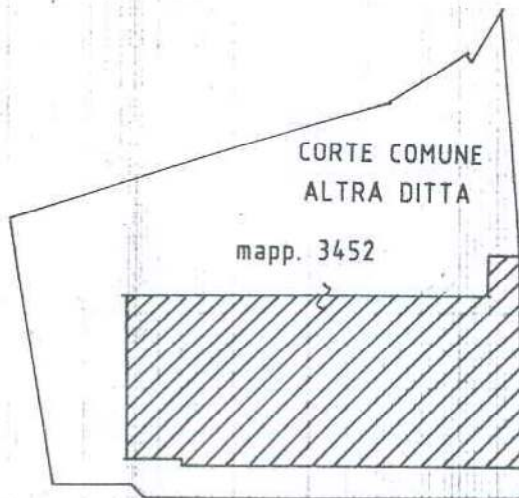

Tribunale Ordinario di Brescia
Es. Imm. n. 939/2018 RG
CTU del 16 settembre 2019
ALLEGATO N.14

ORDINE INGEGNERI DI BRESCIA A 821	Dott. Ing. PIETRO SILISTRINI Piazza Vittoria, 19/ 25043 BRENO (BS) Tel. e Fax 0364/22620
--------------------------------------------	----------------------------------------------------------------------------------------------------------

ORIENTAMENTO
NORD



SCALA DI I: 200

Dichiarazione di N.C.
Denuncia di variazione

Compilata dal **INGEGNERE PASQUINI Gian Battista**
(Titolo, cognome e nome)

RISERVATO ALL'UFFICIO

Identificativi catastali
F. **103**
n. **3452** sub. **18**

Iscritto all'albo de **INGEGNERI**
della provincia di **BRESCIA** n. **394**
data **20.09.90** Firma

Dott. Ing. PASQUINI Gian Battista N° 1394 ORDINE DEGLI INGEGNERI PROVINCIA DI BRESCIA

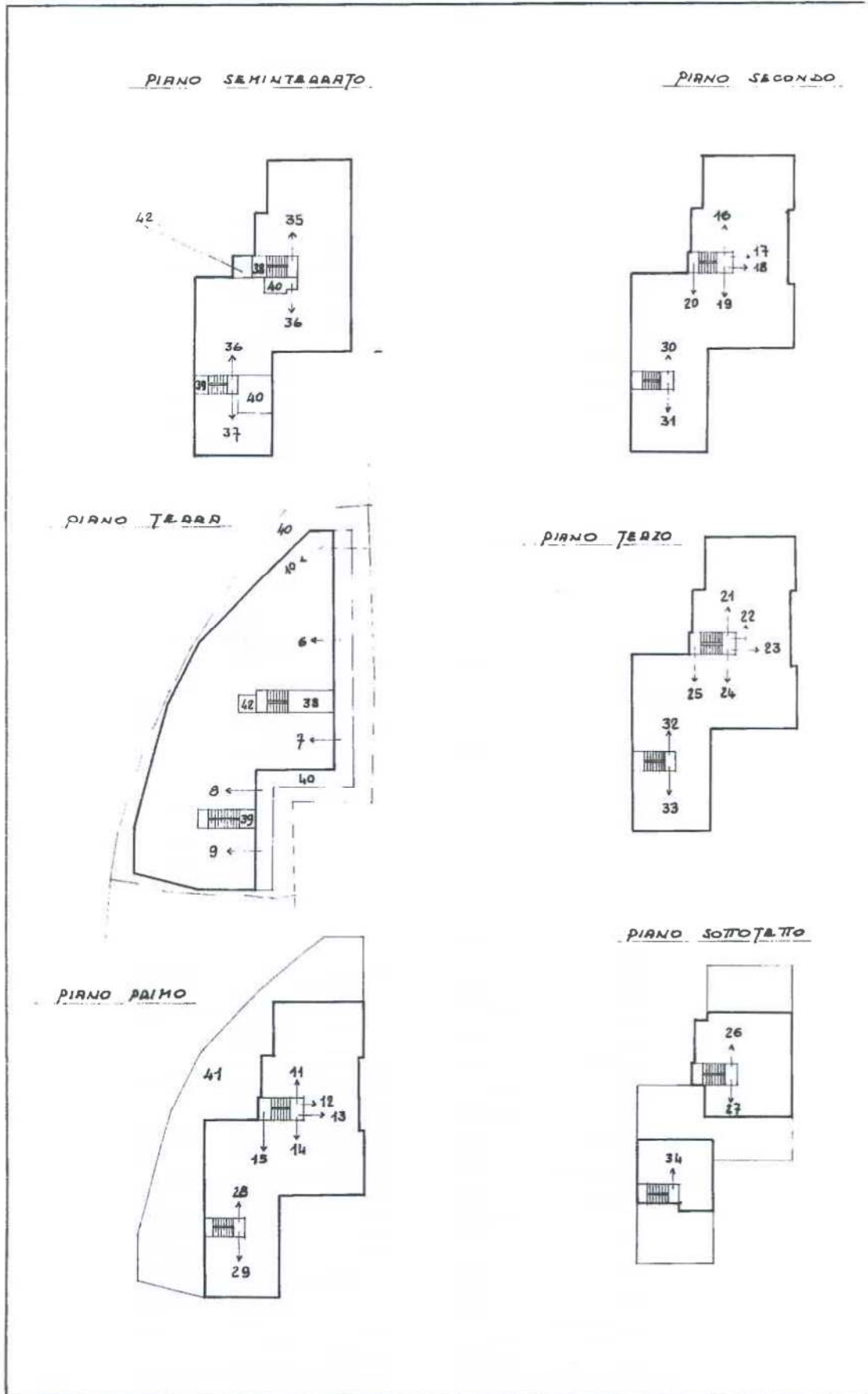

Planimetria
Atti *
Allegati:
BIRANCHI
BIRANCHI
BIRANCHI
BIRANCHI
CECCO

Catasto dei Fabbricati - Situazione al 21/02/2019 - Comune di CORTENO GOLGI (D064) - < Sez.Urb.: NCT - Foglio: 57 -
Firmato Da: SILISTRINI PIETRO Emesso Da: ARUBAPEC S.P.A. NG CA 3 Serial#: 7dea28d08e5c1931f1d144aeca0806c

PIU
PROI

Ultima planimetria in atti



Direzione Provinciale di Brescia
 Ufficio Provinciale - Territorio
 Servizi Catastali

Comune di: CORTENO GOLGI

Elenco Subalterni

ACCERTAMENTO DELLA PROPRIETA IMMOBILIARE URBANA

ELENCO DEI SUBALTERNI ASSEGNATI

Comune	Sezione		Foglio	Particella		Tipo mappale	del:
CORTENO GOLGI	NCT	n°civ	57	100			
Sub	UBICAZIONE via/piazza		Piani	Scala	Int.	DESCRIZIONE	
6	VIA CAMILLO GOLGI	41	T			C01 NEGOZI E BOTTEGHE	
7	VIA CAMILLO GOLGI	41	T			C01 NEGOZI E BOTTEGHE	
8	VIA CAMILLO GOLGI	41	T			C01 NEGOZI E BOTTEGHE	
9	VIA CAMILLO GOLGI	41	T			C01 NEGOZI E BOTTEGHE	
10	VIA CAMILLO GOLGI	41	T			C02 MAGAZZINI E LOCALI DI DEPOSITO	
11	VIA CAMILLO GOLGI	41	1			A02 ABITAZIONI DI TIPO CIVILE	
12	VIA CAMILLO GOLGI	41	1			A02 ABITAZIONI DI TIPO CIVILE	
13	VIA CAMILLO GOLGI	41	1			A02 ABITAZIONI DI TIPO CIVILE	
14	VIA CAMILLO GOLGI	41	1			A02 ABITAZIONI DI TIPO CIVILE	
15	VIA CAMILLO GOLGI	41	1			A02 ABITAZIONI DI TIPO CIVILE	
16	VIA CAMILLO GOLGI	41	2			A02 ABITAZIONI DI TIPO CIVILE	
17	VIA CAMILLO GOLGI	41	2			A02 ABITAZIONI DI TIPO CIVILE	
18	VIA CAMILLO GOLGI	41	2			A02 ABITAZIONI DI TIPO CIVILE	
19	VIA CAMILLO GOLGI	41	2			A02 ABITAZIONI DI TIPO CIVILE	
20	VIA CAMILLO GOLGI	41	2			A02 ABITAZIONI DI TIPO CIVILE	
21	VIA CAMILLO GOLGI	41	3			A02 ABITAZIONI DI TIPO CIVILE	
22	VIA CAMILLO GOLGI	41	3			A02 ABITAZIONI DI TIPO CIVILE	
23	VIA CAMILLO GOLGI	41	3			A02 ABITAZIONI DI TIPO CIVILE	
24	VIA CAMILLO GOLGI	41	3			A02 ABITAZIONI DI TIPO CIVILE	
25	VIA CAMILLO GOLGI	41	3			A02 ABITAZIONI DI TIPO CIVILE	
26	VIA CAMILLO GOLGI	41	4			A02 ABITAZIONI DI TIPO CIVILE	
27	VIA CAMILLO GOLGI	41	4			A02 ABITAZIONI DI TIPO CIVILE	
28	VIA CAMILLO GOLGI	41	4			A02 ABITAZIONI DI TIPO CIVILE	
29	VIA CAMILLO GOLGI	41	1			A02 ABITAZIONI DI TIPO CIVILE	
30	VIA CAMILLO GOLGI	41	2			A02 ABITAZIONI DI TIPO CIVILE	
31	VIA CAMILLO GOLGI	41	2			A02 ABITAZIONI DI TIPO CIVILE	
32	VIA CAMILLO GOLGI	41	3			A02 ABITAZIONI DI TIPO CIVILE	
33	VIA CAMILLO GOLGI	41	3			A02 ABITAZIONI DI TIPO CIVILE	
34	VIA CAMILLO GOLGI	41	4			A02 ABITAZIONI DI TIPO CIVILE	
35	VIA CAMILLO GOLGI	41	S1			C02 MAGAZZINI E LOCALI DI DEPOSITO	
36	VIA CAMILLO GOLGI	41	S1			C02 MAGAZZINI E LOCALI DI DEPOSITO	
37	VIA CAMILLO GOLGI	41	S1			C02 MAGAZZINI E LOCALI DI DEPOSITO	

Unità immobiliari n. 32

Tributi erariali: 0,00

Visura telematica



MOD. 3/1/1988 - Ed. 1/1988 - Edizione Urbanistica



MINISTERO DELLE FINANZE
 DIREZIONE GENERALE DEL CATASTO E DEI SERVIZI TECNICI ERARIALI
NUOVO CATASTO EDILIZIO URBANO

Lire 300

DECRETO MINISTERIALE 1 APRILE 1988

Planimetria dell'immobile situato nel Comune di **CORTENO GOLGI** Via CAMILLO GOLGI
 * VEDI PROSPETTO ILLUSTRATIVO A LATO
 Allegata alla dichiarazione presentata all'Ufficio Tecnico Erariale di BRESCIA

Catasto dei Fabbricati - Situazione al 11/06/2019 - Comune di CORTENO GOLGI (DD064) - Sez.Urb.: NCT - Foglio: 57 - Particella: 100 - Subalterno: 01
 VIA CAMILLO GOLGI n. 41 - tel. 0306/23620

Tribunale Ordinario di Brescia
 Es. Imm. n. 939/2018 RG
 CTU del 16 settembre 2019
ALLEGATO N.17 (pagine 02)

ORDINE INGEGNERI DI BRESCIA A 821	Dott. Ing. PIETRO SILISTRINI Piazza Vittoria, 19 25143 BRESCIA (BS) Tel. e Fax 0361/23620
--------------------------------------------	----------------------------------------------------------------------------------------------------

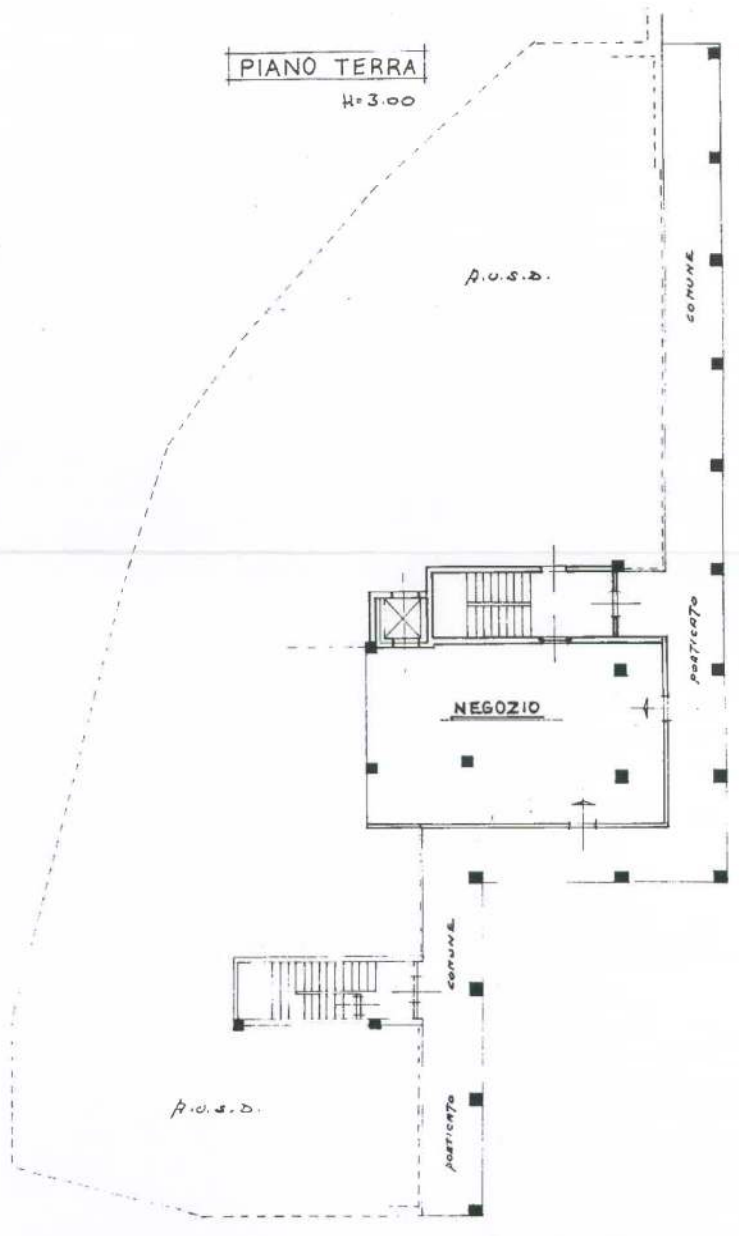

SPAZIO RISERVATO PER LE ANNOTAZIONI DEL FIDIO

N.C.E.U.	
PARTITA	145
PIÙ	103
MATERIA	20479
SUBALTERNO	7

Compila il GEOMETRA
VIRGILIO BOLETTA
 Iscritto al Libro di GEOMETRI
 di **SONDRIO**