



MINISTERO DELLE FINANZE

DIREZIONE GENERALE DEL CATASTO E DEI SERVIZI TECNICI ERARIALI

# NUOVO CATASTO EDILIZIO URBANO

IN DEDICATO (CATASTO) APPLICAZIONE

Planimetria dell'immobile situato nel Comune di **CORTENO GOLGI** Via CAMILLO GOLGI

\* VEDI PROSPETTO ILLUSTRATIVO A LATO

Allegato alla dichiarazione presentata all'Ufficio Tecnico Erariale di **BRESCIA**

Mod. 3 - Nuovo Catasto - Edilizio Urbano

Lire  
300

Tribunale Ordinario di Brescia  
Es. Imm. n. 939/2018 Rg  
CTU del 16 settembre 2019  
**ALLEGATO N.24**

ORDINE  
INGEGNERI  
DI BRESCIA  
A 821  
**Dot. Ing. PIETRO SILISTRINI**  
Piazza Vittoria, 19  
25043 BRESCIA (BS)  
Tel. e Fax 030/472620

Catasto dei fabbricati - Situazione al 11/06/2019 - Comune di CORTENO GOLGI (D064) - < Sez.Urb.: NCT - Foglio: 57 - Particella: 100 - Subalterno: 01  
VIA CAMILLO GOLGI n. 41 piano: 1000

8 C. TERRAZZA

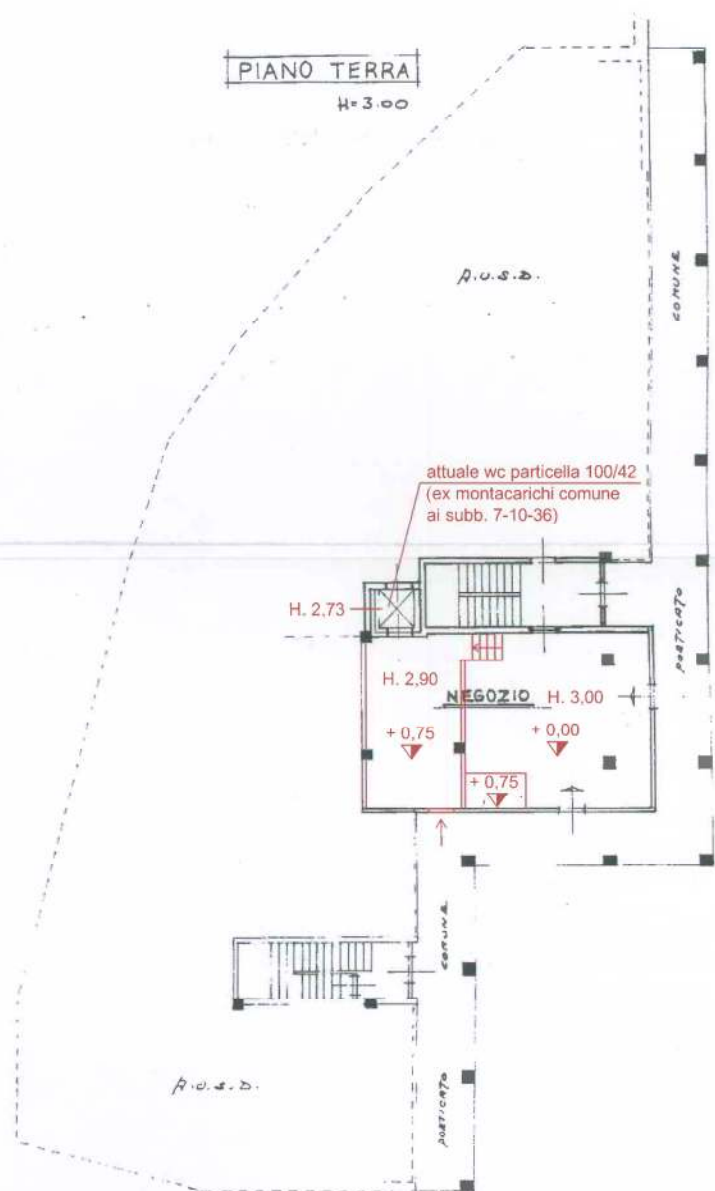

ORIENTAMENTO



1:100 200

SPAZIO RISERVATO PER LE ANNOTAZIONI DEL FIDUCIARIO

N.C.E.U.	
PARTITA	145
PRODOTTO	103
MATERIALE	20479
SUBALTERNATO	7

Compilato da **GEOMETRA VIRGILIO BOLETTA**  
Fornito da **GEOMETRI SONDRIO**



Tribunale Ordinario di Brescia  
Es. Imm. n. 939/2018 RG  
CTU del 16 settembre 2019  
**ALLEGATO N.25** (pagine 02)

ORDINE  
INGEGNERI  
DI BRESCIA  
A 621

**Dott. Ing. PIETRO SILISTRINI**  
Piazza Vittoria, 19  
25043 BRENO (BS)  
Tel. e Fax 0364/22620

**COMUNE DI SONICO**  
PROVINCIA DI BRESCIA  
**DI VISURA**  
COPIONE  
Foglio N.11

Copione rilasciato per la  
formazione delle microzone  
D.P.R. N° 138/88



Comune di Sonico

PROVINCIA DI BRESCIA

Foglio N. 17

Copione rilasciato per la  
formazione delle microzone  
D.P.R. N° 138/88

2°  
) COPIONI  
DI VISURA  
D.R. 01/07/1988

Scala di 1:1000

