

ELABORATO PLANIMETRICO

Compilato da:
Gari Lorenzo

Iscritto all'albo:
Geometri

Prov. Brescia

N. 3997

Agenzia del Territorio
CATASTO FABBRICATI
Ufficio Provinciale di
Brescia

Comune di Edolo

Sezione: NCT Foglio: 55

Particella: 110

Protocollo n. BS0131818 del 12/05/2006

Tipo Mappale n. del

Dimostrazione grafica dei subalterni

Scala 1 : 500

P. SEMINTERRATO

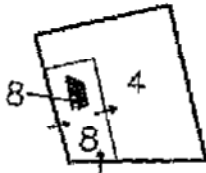

P. TERRA

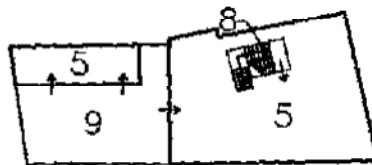

P. PRIMO

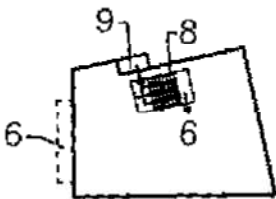

P. SECONDO

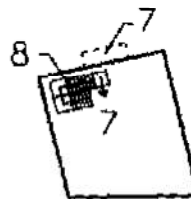

Catasto dei Fabbricati - Situazione al 26/11/2018 - Comune di EDOLO (D391) - < Sez.Urb.: NCT - Foglio: 55 - Particella: 110 - Elaborato planimetrico >

ima planimetria in atti

**Agenzia del Territorio
CATASTO FABBRICATI
Ufficio Provinciale di
Brescia**

Dichiarazione protocollo n. BS0131810 del 12/05/2006¹

Planimetria di u.i.u. in Comune di Edolo

Via Porro

civ. 80

Identificativi Catastali:

Sezione: NCT

Foglio: 55

Particella: 110

Subalterno: 4

Compilata da:
Gari Lorenzo

Iscritto all'albo:
Geometri

Prov. Brescia

N. 3997

Scheda n. 1

Scala 1:200

PIANO SEMINTERRATO

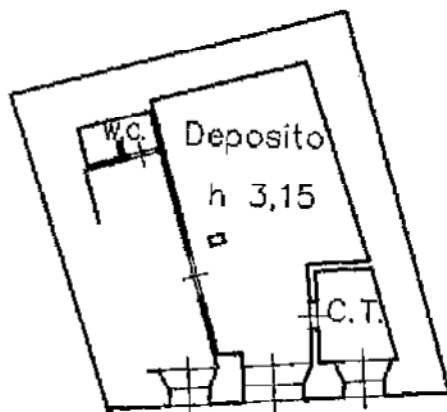

Catasto dei Fabbricati - Situazione al 27/11/2018 - Comune di EDOLO (D391) - < Sez. Urb.: NCT - Foglio: 55 - Particella: 110 - Subalterno: 4 >
VIA PORRO n. 80 piano: S1;

Ultima planimetria in atti

Data: 27/11/2018 - n. T227193 - Richiedente: ?

Totale schede: 1 - Formato di acquisizione: A4(210x297) - Formato stampa richiesto: A4(210x297)

**Agenzia del Territorio
CATASTO FABBRICATI
Ufficio Provinciale di
Brescia**

Dichiarazione protocollo n. BS0131818 del 12/05/2006

Planimetria di u.i.u. in Comune di Edolo

Via Porro

civ. 80

Identificativi Catastali:

Sezione: NCT
Foglio: 55
Particella: 110
Subalterno: 5

Compilata da:
Gari Lorenzo

Iscritto all'albo:
Geometri

Prov. Brescia

N. 3997

Scheda n. 1

Scala 1:200

PIANO TERRA

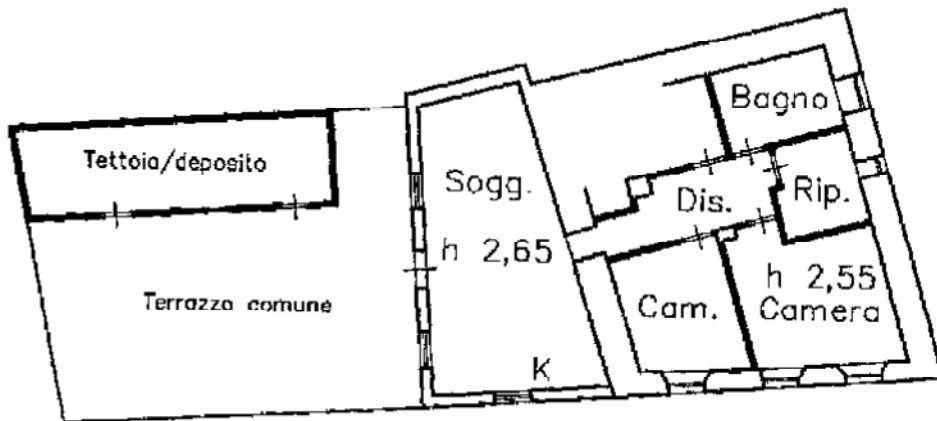

Catasto dei Fabbricati - Situazione al 27/11/2018 - Comune di EDOLO (D391) - < Sez.Urb.: NCT - Foglio: 55 - Particella: 110 - Subalterno: 5 >
VIA PORRO n. 80 piano: T;

Ultima planimetria in atti

Data: 27/11/2018 - n. T227194 - Richiedente:

Totale schede: 1 - Formato di acquisizione: A4(210x297) - Formato stampa richiesto: A4(210x297)

**Agenzia del Territorio
CATASTO FABBRICATI
Ufficio Provinciale di
Brescia**

Dichiarazione protocollo n. BS0131818 del 12/05/2006

Planimetria di u.i.u. in Comune di Edolo

Via Porro

civ. 80

Identificativi Catastali:

Sezione: NCT

Foglio: 55

Particella: 110

Subalterno: 6

Compilata da:

Gari Lorenzo

Iscritto all'albo:

Geometri

Prov. Brescia

N. 3997

Scheda n. 1

Scala 1:200

PIANO PRIMO

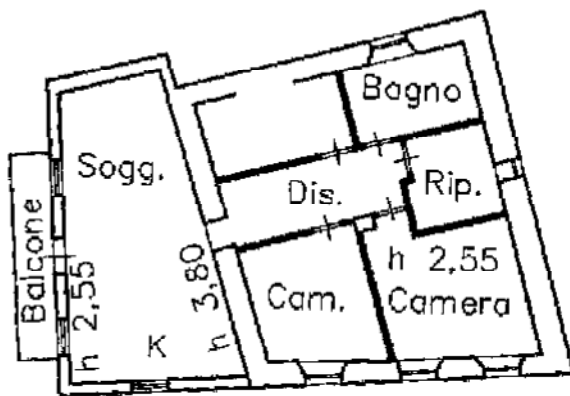

Catasto dei Fabbricati - Situazione al 27/11/2018 - Comune di EDOLO (D391) - < Sez.Urb.: NCT - Foglio: 55 - Particella: 110 - Subalterno: 6 >
VIA PORRO n. 80 piano: 1;

Ultima planimetria in atti

Data: 27/11/2018 - n. T227195 - Richiedente:

Totale schede: 1 - Formato di acquisizione: A4(210x297) - Formato stampa richiesto: A4(210x297)

**Agenzia del Territorio
CATASTO FABBRICATI
Ufficio Provinciale di
Brescia**

Dichiarazione protocollo n. BS0131818 del 12/05/2006

Planimetria di u.i.u. in Comune di Edolo

Via Porro

civ. 80

Identificativi Catastali:

Sezione: NCT

Foglio: 55

Particella: 110

Subalterno: 7

Compilata da:
Gari Lorenzo

Iscritto all'albo:
Geometri

Prov. Brescia

N. 3997

Scheda n. 1

Scala 1:200

PIANO SECONDO

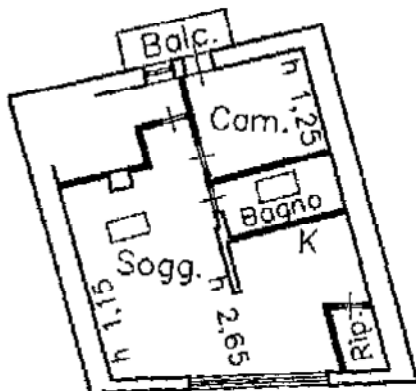

Catasto dei Fabbricati - Situazione al 27/11/2018 - Comune di EDOLO (D391) - < Sez.Urb.: NCT - Foglio: 55 - Particella: 110 - Subalterno: 7 >
VIA PORRO n. 80 piano: 2;

Ultima planimetria in atti

Data: 27/11/2018 - n. T227196 - Richiedente:

Originale schede: 1 - Formato di acquisizione: A4(210x297) - Formato stampa richiesto: A4(210x297)



Planimetria di u.i.u. in Comune di EDOLA via PORRO civ.

PIANO TERRA

Via Canale

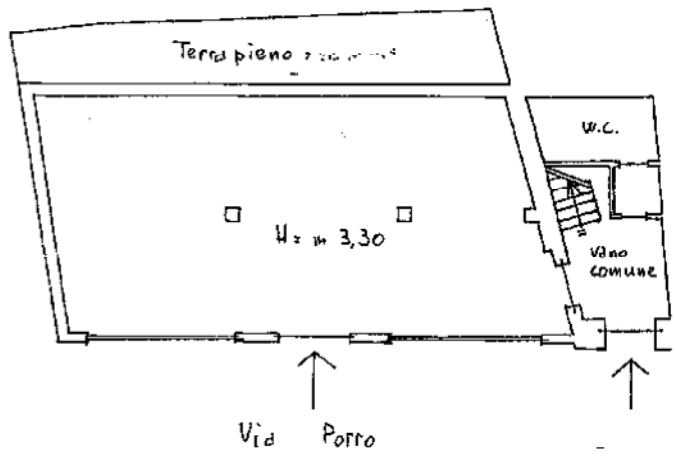

Prop.

Prop.

ORIENTAMENTO



SCALA DI 1:200

Norma. Insieme Progettato e Firmato dallo Stato. 1/11

Dichiarazione di **X**
Denuncia di variazione

Identificati al Catasto
F. 55
n. 108

Completata dal Geometra
TOMASI ROBERTO
iscritto all'albo dei Geometri
della provincia di BRESCIA - 2719

RISERVATO ALL'UFFICIO

17 MAG 1988
14018