

ELABORATO PLANIMETRICO

Compilato da:
Massaroni Riccardo
Iscritto all'albo:
Geometri
Prov. Brescia N. 5521

**Agenzia delle Entrate
CATASTO FABBRICATI
Ufficio Provinciale di
Brescia**

Comune di Angolo Terme
Sezione: ANG Foglio: 6 Particella: 500

Protocollo n. BS0090256 del 06/05/2016
Tipo Mappale n. del

Dimostrazione grafica dei subalterni

Scala 1 : 200

p. Terzo (3)

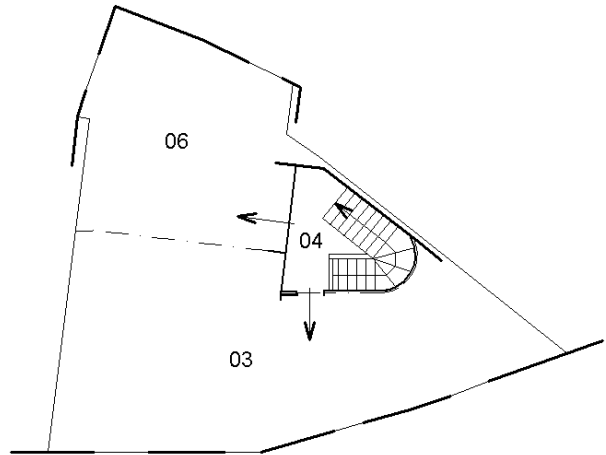

p. Primo (1)

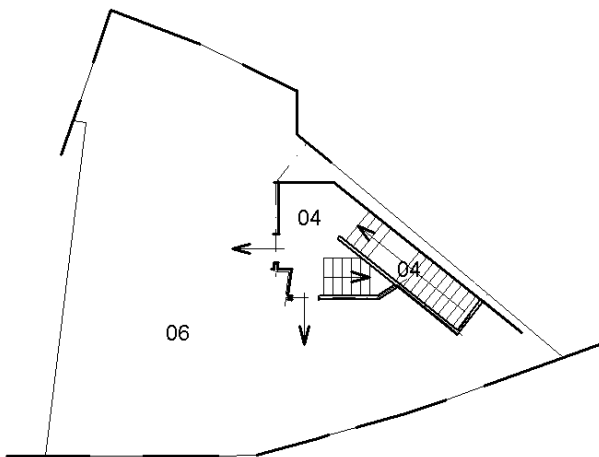

p. Secondo (2)

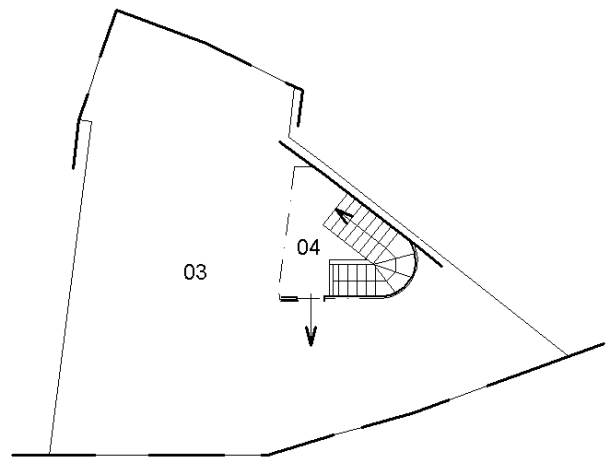

p. Terra (T)

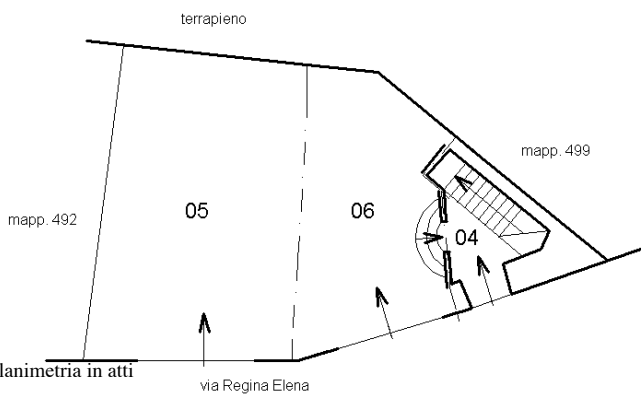

Ultima planimetria in atti

via Regina Elena

orientamento:



1 = 1 m

