

1.11 ESTRATTO MAPPA , PLANIMETRIE CATASTALI , ELABORATO DI SUBALTERNAZIONE



**Arch. Samuele Ferlicca**  
Via Indro Montanelli 14 25024- LENO (BS)  
Tel 3392427235



Data: 19/05/2023 - n. 1297469 - Richiedente: Telematico

ELABORATO PLANIMETRICO	
Compilato da:	Donda Alessandro
Iscritto all'albo:	Geometri
Prov. Brescia	N. 4450

Agenzia delle Entrate  
CATASTO FABBRICATI  
Ufficio Provinciale di  
Brescia

Comune di Brescia	Protocollo n. BS0077863 del 06/04/2022
Sezione: NCT Foglio: 137 Particella: 197	Tipo Mappale n. del
Dimostrazione grafica dei subalterni	Scala 1 : 500

### Piano Secondo Sottostrada

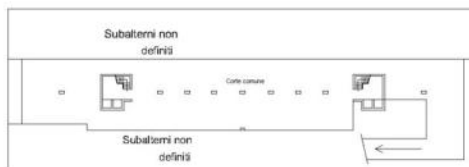

### Piano Primo Sottostrada

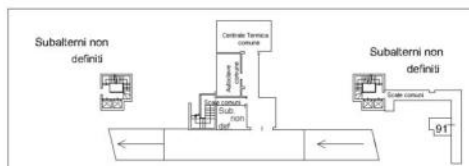

Data: 19/05/2023 - n. T297469 - Richiedente: Telematico  
Totale schede: 2 - Formato di acquisizione: A4(210x297) - Formato stampa richiesto: A3(297x420) - Fattore di scala non utilizzabile  
Ultima planimetria in atti

Elaborato Planimetrico - Catasto dei Fabbricati - Situazione al 19/05/2023 - Comune di BRESCIA(B157) - < Sez. urbana NCT - Foglio 137 Particella 197 >



Data: 19/05/2023 - n. T297469 - Richiedente: Telematico

ELABORATO PLANIMETRICO	
Compilato da:	Donda Alessandro
Iscritto all'albo:	Geometri
Prov. Brescia	N. 4450

**Agenzia delle Entrate  
CATASTO FABBRICATI  
Ufficio Provinciale di  
Brescia**

Comune di Brescia	Protocollo n. BS0077863 del 06/04/2022
Sezione: NCT Foglio: 137 Particella: 197	Tipo Mappale n. del
Dimostrazione grafica dei subalterni	
Scala 1 : 500	

### Piano Terra

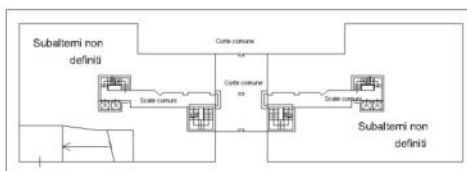

### Piano Quarto

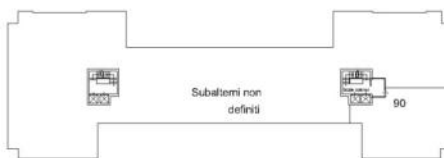

Data: 19/05/2023 - n. T297469 - Richiedente: Telematico  
Totale schede: 2 - Formato di acquisizione: A4(210x297) - Formato stampa richiesto: A3(297x420) - Fattore di scala non utilizzabile  
Ultima planimetria in atti

Elaborato Planimetrico - Catasto dei Fabbricati - Situazione al 19/05/2023 - Comune di BRESCIA (BI57) - < Sez. urbana NCT - Foglio 137 Particella 197 >





Direzione Provinciale di Brescia  
Ufficio Provinciale - Territorio  
Servizi Catastali

Data: 19/05/2023  
Ora: 16:53:55  
Numero Pratica: T297470  
Pag: 1 - Segue

## ACCERTAMENTO DELLA PROPRIETÀ IMMOBILIARE URBANA ELENCO DEI SUBALTERNI ASSEGNATI

Comune BRESCIA	Sezione NCT	Foglio 137	Particella 197	Tipo mappale	del:
-------------------	----------------	---------------	-------------------	--------------	------

Sub	UBICAZIONE via/piazza	n.civ	Piani	Scala	Int	DESCRIZIONE
1	VIA VITTORIO EMANUELE II	46	T			C01 NEGOZI E BOTTEGHE
2	VIA VITTORIO EMANUELE II	44	T			C01 NEGOZI E BOTTEGHE
3	VIA VITTORIO EMANUELE II	40	T			C01 NEGOZI E BOTTEGHE
4	VIA VITTORIO EMANUELE II	38	T			C01 NEGOZI E BOTTEGHE
5	VIA VITTORIO EMANUELE II	34	T			C01 NEGOZI E BOTTEGHE
6	VIA VITTORIO EMANUELE II	42	1 - S1			A10 UFFICI E STUDI PRIVATI
7	VIA VITTORIO EMANUELE II	42	2-S1			A10 UFFICI E STUDI PRIVATI
8	VIA VITTORIO EMANUELE II	42	2 - S1			A10 UFFICI E STUDI PRIVATI
9	VIA VITTORIO EMANUELE II	42	3-S1		B/5	A10 UFFICI E STUDI PRIVATI
10	VIA VITTORIO EMANUELE II	42	3 - S1		B/6	A02 ABITAZIONI DI TIPO CIVILE
11	VIA VITTORIO EMANUELE II	42	S1-3		B/7	A02 ABITAZIONI DI TIPO CIVILE
12	VIA VITTORIO EMANUELE II	42	4 - S1		B/8	A02 ABITAZIONI DI TIPO CIVILE
13	VIA VITTORIO EMANUELE II					SOPPRESO
14						Immobile soppresso
15	VIA VITTORIO EMANUELE II	42	5 - S1		B11	A02 ABITAZIONI DI TIPO CIVILE
16	VIA VITTORIO EMANUELE II	42	5-S1			A02 ABITAZIONI DI TIPO CIVILE
17	VIA VITTORIO EMANUELE II	42	5 - S1		B13	A02 ABITAZIONI DI TIPO CIVILE
18	VIA VITTORIO EMANUELE II	42	T			Partita speciale 0000000
19	VIA VITTORIO EMANUELE II	42	T		A/1	A10 UFFICI E STUDI PRIVATI
20	VIA VITTORIO EMANUELE II	42	2 - S1		A/4	A02 ABITAZIONI DI TIPO CIVILE
21	VIA XX SETTEMBRE	19	3-S1			A02 ABITAZIONI DI TIPO CIVILE
22	VIA VITTORIO EMANUELE II	42	3 - S1		A/8	A02 ABITAZIONI DI TIPO CIVILE
23	VIA VITTORIO EMANUELE II	42	3 - S1		A/7	A02 ABITAZIONI DI TIPO CIVILE
24	VIA VITTORIO EMANUELE II		S1-4			A02 ABITAZIONI DI TIPO CIVILE
25	VIA VITTORIO EMANUELE II	42	S1-4		A11	A02 ABITAZIONI DI TIPO CIVILE
26	VIA VITTORIO EMANUELE II	42	5 - 6 - S1		A15	A02 ABITAZIONI DI TIPO CIVILE
27	VIA VITTORIO EMANUELE II	42	5 - S1		A14	A02 ABITAZIONI DI TIPO CIVILE
28	VIA VITTORIO EMANUELE II	42	5 - S1		A13	A02 ABITAZIONI DI TIPO CIVILE
29	VIA VITTORIO EMANUELE II	42	S1			Partita speciale 0000000
30	VIA VITTORIO EMANUELE II	32	S1			C02 MAGAZZINI E LOCALI DI DEPOSITO, CANTINE E SOFFITTE SE NON UNITE ALL'UNITA' IMMOBILIARE ABITATIVA
31	VIA VITTORIO EMANUELE II	32	S1			C02 MAGAZZINI E LOCALI DI DEPOSITO, CANTINE E SOFFITTE SE NON UNITE ALL'UNITA' IMMOBILIARE ABITATIVA





Direzione Provinciale di Brescia  
Ufficio Provinciale - Territorio  
Servizi Catastali

Data: 19/05/2023  
Ora: 16:53:55  
Numero Pratica: T297470  
Pag: 2 - Segue

32	VIA VITTORIO EMANUELE II	32	S1		C02 MAGAZZINI E LOCALI DI DEPOSITO, CANTINE E SOFFITTE SE NON UNITE ALL'UNITA' IMMOBILIARE ABITATIVA
33	VIA VITTORIO EMANUELE II	32	S2		C06 STALLE, SCUDERIE, RIMESSE ED AUTORIMESSE
34	VIA VITTORIO EMANUELE II	32	S2		C06 STALLE, SCUDERIE, RIMESSE ED AUTORIMESSE
35	VIA VITTORIO EMANUELE II	32	S2		C06 STALLE, SCUDERIE, RIMESSE ED AUTORIMESSE
36	VIA VITTORIO EMANUELE II	32	S2		C06 STALLE, SCUDERIE, RIMESSE ED AUTORIMESSE
37	VIA VITTORIO EMANUELE II	32	S2		C06 STALLE, SCUDERIE, RIMESSE ED AUTORIMESSE
38	VIA VITTORIO EMANUELE II	32	S2		C06 STALLE, SCUDERIE, RIMESSE ED AUTORIMESSE
39	VIA VITTORIO EMANUELE II	32	S2		C06 STALLE, SCUDERIE, RIMESSE ED AUTORIMESSE
40	VIA VITTORIO EMANUELE II	32	S2		C06 STALLE, SCUDERIE, RIMESSE ED AUTORIMESSE
41	VIA VITTORIO EMANUELE II	32	S2		C06 STALLE, SCUDERIE, RIMESSE ED AUTORIMESSE
42	VIA VITTORIO EMANUELE II	32	S2		C06 STALLE, SCUDERIE, RIMESSE ED AUTORIMESSE
43	VIA VITTORIO EMANUELE II	32	S2		C06 STALLE, SCUDERIE, RIMESSE ED AUTORIMESSE
44	VIA VITTORIO EMANUELE II	32	S2		C06 STALLE, SCUDERIE, RIMESSE ED AUTORIMESSE
45	VIA VITTORIO EMANUELE II	32	S2		C06 STALLE, SCUDERIE, RIMESSE ED AUTORIMESSE
46	VIA VITTORIO EMANUELE II	32	S2		C06 STALLE, SCUDERIE, RIMESSE ED AUTORIMESSE
47	VIA VITTORIO EMANUELE II	32	S2		C06 STALLE, SCUDERIE, RIMESSE ED AUTORIMESSE
48	VIA VITTORIO EMANUELE II	32	S2		C06 STALLE, SCUDERIE, RIMESSE ED AUTORIMESSE
49	VIA VITTORIO EMANUELE II	32	S2		C06 STALLE, SCUDERIE, RIMESSE ED AUTORIMESSE
50	VIA VITTORIO EMANUELE II	32	S2		C06 STALLE, SCUDERIE, RIMESSE ED AUTORIMESSE
51	VIA VITTORIO EMANUELE II	32	S2		C06 STALLE, SCUDERIE, RIMESSE ED AUTORIMESSE
52	VIA VITTORIO EMANUELE II	32	S2		C06 STALLE, SCUDERIE, RIMESSE ED AUTORIMESSE
53	VIA VITTORIO EMANUELE II	32	S2		C06 STALLE, SCUDERIE, RIMESSE ED AUTORIMESSE
54	VIA VITTORIO EMANUELE II	32	S2		C06 STALLE, SCUDERIE, RIMESSE ED AUTORIMESSE
55	VIA VITTORIO EMANUELE II	32	S2		C06 STALLE, SCUDERIE, RIMESSE ED AUTORIMESSE
56	VIA VITTORIO EMANUELE II	32	S2		C06 STALLE, SCUDERIE, RIMESSE ED AUTORIMESSE
57	VIA VITTORIO EMANUELE II	32	S2		C06 STALLE, SCUDERIE, RIMESSE ED AUTORIMESSE





Direzione Provinciale di Brescia  
Ufficio Provinciale - Territorio  
Servizi Catastali

Data: 19/05/2023  
Ora: 16:53:55  
Numero Pratica: T297470  
Pag: 3 - Segue

58	VIA VITTORIO EMANUELE II	32	S2			C06 STALLE, SCUDERIE, RIMESSE ED AUTORIMESSE
59	VIA VITTORIO EMANUELE II	32	S2			C06 STALLE, SCUDERIE, RIMESSE ED AUTORIMESSE
60	VIA VITTORIO EMANUELE II	32	S2			C06 STALLE, SCUDERIE, RIMESSE ED AUTORIMESSE
61	VIA VITTORIO EMANUELE II	32	S2			C06 STALLE, SCUDERIE, RIMESSE ED AUTORIMESSE
62	VIA VITTORIO EMANUELE II		S2			C02 MAGAZZINI E LOCALI DI DEPOSITO, CANTINE E SOFFITTE SE NON UNITE ALL'UNITA' IMMOBILIARE ABITATIVA
63	VIA VITTORIO EMANUELE II		S2			C02 MAGAZZINI E LOCALI DI DEPOSITO, CANTINE E SOFFITTE SE NON UNITE ALL'UNITA' IMMOBILIARE ABITATIVA
64	VIA VITTORIO EMANUELE II		S2			C02 MAGAZZINI E LOCALI DI DEPOSITO, CANTINE E SOFFITTE SE NON UNITE ALL'UNITA' IMMOBILIARE ABITATIVA
65	VIA VITTORIO EMANUELE II	SNC	S2			Partita speciale 0000000
66	VIA XX SETTEMBRE		T			C06 STALLE, SCUDERIE, RIMESSE ED AUTORIMESSE
67	VIA XX SETTEMBRE		T			C06 STALLE, SCUDERIE, RIMESSE ED AUTORIMESSE
68	VIA XX SETTEMBRE		T			C06 STALLE, SCUDERIE, RIMESSE ED AUTORIMESSE
69	VIA XX SETTEMBRE		T			C06 STALLE, SCUDERIE, RIMESSE ED AUTORIMESSE
70	VIA XX SETTEMBRE		T			C06 STALLE, SCUDERIE, RIMESSE ED AUTORIMESSE
71	VIA XX SETTEMBRE		T			C06 STALLE, SCUDERIE, RIMESSE ED AUTORIMESSE
72	VIA XX SETTEMBRE		T			C06 STALLE, SCUDERIE, RIMESSE ED AUTORIMESSE
73	VIA XX SETTEMBRE		T			C06 STALLE, SCUDERIE, RIMESSE ED AUTORIMESSE
74	VIA XX SETTEMBRE		T			C06 STALLE, SCUDERIE, RIMESSE ED AUTORIMESSE
75	VIA XX SETTEMBRE		T			C06 STALLE, SCUDERIE, RIMESSE ED AUTORIMESSE
76	VIA VITTORIO EMANUELE II	32	S1			C02 MAGAZZINI E LOCALI DI DEPOSITO, CANTINE E SOFFITTE SE NON UNITE ALL'UNITA' IMMOBILIARE ABITATIVA
77	VIA VITTORIO EMANUELE II	32	S1			C02 MAGAZZINI E LOCALI DI DEPOSITO, CANTINE E SOFFITTE SE NON UNITE ALL'UNITA' IMMOBILIARE ABITATIVA
78	VIA XX SETTEMBRE	19	S1 - 2			A10 UFFICI E STUDI PRIVATI
79	VIA VITTORIO EMANUELE II	42	1	A	2	A10 UFFICI E STUDI PRIVATI
80	VIA VITTORIO EMANUELE II	42	1	A	2	A10 UFFICI E STUDI PRIVATI
81						Immobile soppresso
82	VIA VITTORIO EMANUELE II	42	S1-4			A02 ABITAZIONI DI TIPO CIVILE
83	VIA VITTORIO EMANUELE II	42	2-S1	A		A02 ABITAZIONI DI TIPO CIVILE





Lotto 2

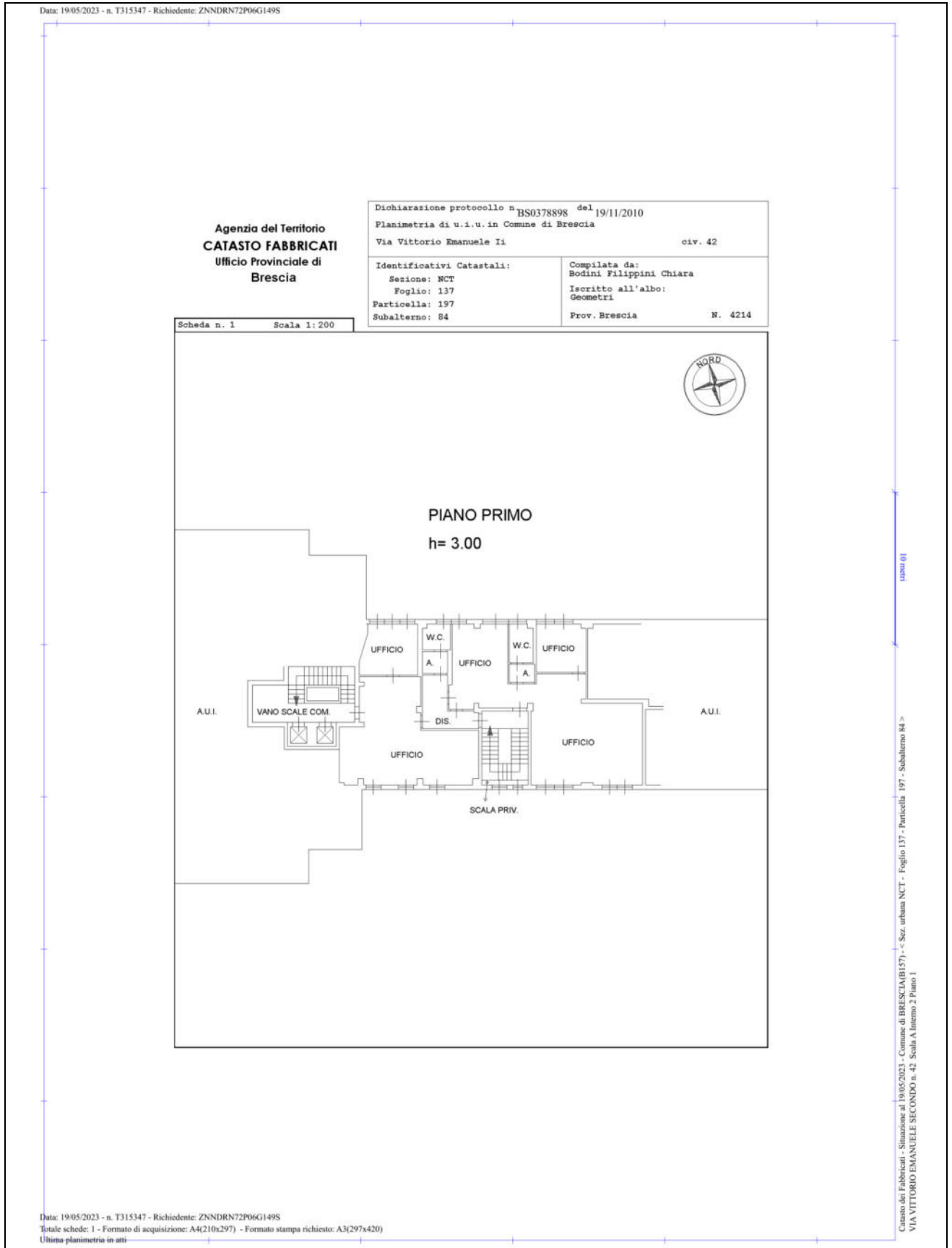



Lotto 3

Data presentazione: 09/12/1988 - Data: 19/05/2023 - n. T315345 - Richiedente: ZNDRN72P06G149S

Mod. B (Nuovo Catasto Edilizio Urbano)

MODULARI  
F. n. 497



**MINISTERO DELLE FINANZE**  
**DIREZIONE GENERALE DEL CATASTO E DEI SERVIZI TECNICI ERARIALI**

Lire  
150

## NUOVO CATASTO EDILIZIO URBANO

(R. DECRETO-LEGGI 10 APRILE 1989, N. 437)

Planimetria dell'immobile situato nel Comune di BRESCIA Via XX SETTEMBRE

Ditta LLOYD INTERNAZIONALE - Compagnia di Assicurazioni Spa - con SEDE IN ROMA

Allegata alla dichiarazione presentata all'Ufficio Tecnico Erariale di BRESCIA

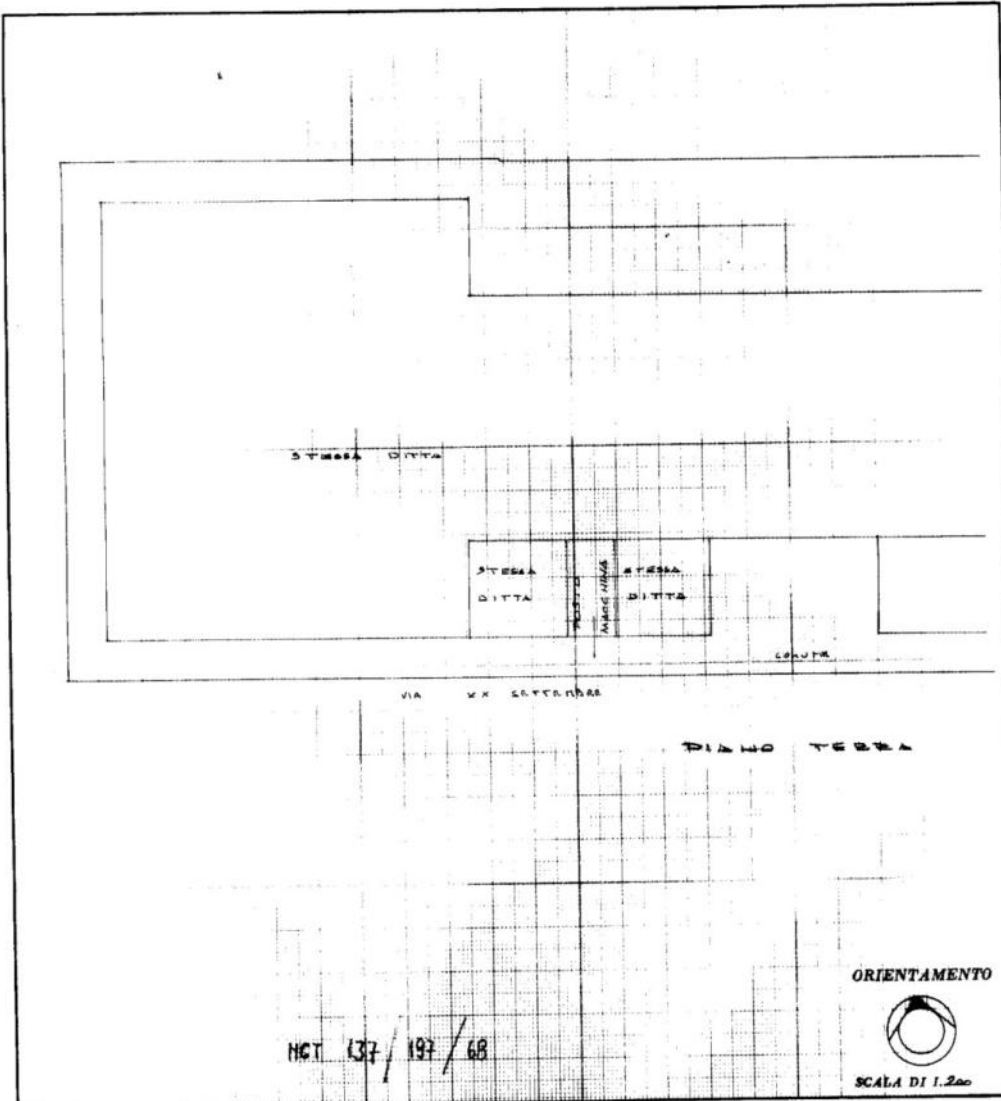

VIA XX SETTEMBRE

DITTA

ORIENTAMENTO

SCALA DI 1:200

NCT 137 / 197 / 68

SPAZIO RISERVATO PER LE ANNOTAZIONI D'UFFICIO

DATA

PROT. N°

32645

8

3108

80

Compilata dal GEOMETRA  
(Titolo, nome e cognome del tecnico)  
**MACCARINELLI LUIGI**

Iscritto all'Albo dei GEOMETRI  
della Provincia di **BRESCIA**

DATA **NOVENBRE 88**

Firma: *Luigi Maccarinelli*

Data presentazione: 09/12/1988 - Data: 19/05/2023 - n. T315345 - Richiedente: ZNDRN72P06G149S  
Totale schede: 2 - Formato di acquisizione: A3(297x420) - Formato stampa richiesto: A3(297x420)  
Ultima planimetria in atti

Catasto dei Fabbricati - Situazione al 19/05/2023 - Comune di BRESCIA(BI137) - Scz. urbana NCT - Foglio 137 - Particella 197 - Subalterno 68 - VIA VENTI SETTEMBRE Piano T

**Arch. Samuele Ferlicca**  
Via Indro Montanelli 14 25024- LENO (BS)  
Tel 3392427235