

**Agenzia del Territorio
CATASTO FABBRICATI
Ufficio Provinciale di
Brescia**

Dichiarazione protocollo n. BS0339843 del 16/09/2009

Planimetria di u.i.u. in Comune di Verolavecchia

Vicolo San Pietro

civ. 13

Identificativi Catastali:

Sezione: NCT

Foglio: 7

Particella: 250

Subalterno: 25

Compilata da:

Derelli Ernesto

Iscritto all'albo:

Geometri

Prov. Brescia

N. 1198

Scheda n. 1

Scala 1:200

A.U.I.

SCALA ESCLUSIVA

PIANO TERRA

A.U.I.

H=2.70

RIP. CUCINA

BAGNO

BALCONE

SOGGIORNO

PIANO PRIMO

A.U.I.

H=2.00

H=3,40
BAGNO

H=1.70
RIP.

H=0.80
SOLAIO MORTO

PIANO SECONDO

ALLEGATO
N° - - - - 27
ALBERTO GILBERTI
ARCHITETTO

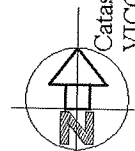

Catasto dei Fabbricati - Situazione al 18/12/2018 - Comune di VEROLAVECCHIA(L.778) - < Sezione Urbana: NCT Foglio: 7 Particella: 250 - Subalterno 25
VICOLO SAN PIETRO n. 13 piano: 1-2-T;

**Agenzia del Territorio
CATASTO FABBRICATI
Ufficio Provinciale di
Brescia**

Dichiarazione protocollo n. 7880

del 13/01/2003

Planimetria di u.i.u. in Comune di Verolavecchia

Vicolo San Pietro

civ. 11

Identificativi Catastali:

Sezione: NCT

Foglio: 7

Particella: 250

Subalterno: 26

Compilata da:
Derelli Ernesto

Iscritto all'albo:
Geometri

Prov. Brescia

N. 1188

Scheda n. 1

Scala 1:200

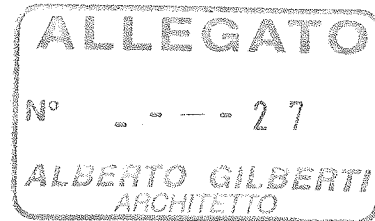

POSTO AUTO

A.U.I.

PIANO TERRA

Catasto dei Fabbricati - Situazione al 18/12/2018 - Comune di VEROLAVECCHIA(L778) - < Sezione Urbana: NCT Foglio: 7 Particella: 250 - Subalterno 26
VICOLO SAN PIETRO n. 11 piano: T;

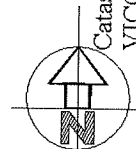

**Agenzia del Territorio
CATASTO FABBRICATI
Ufficio Provinciale di
Brescia**

Dichiarazione protocollo n. 7880 del 13/01/2003

Planimetria di u.i.u. in Comune di Verolavecchia

Vicolo San Pietro

civ. 11

Identificativi Catastali:

Sezione: NCT

Foglio: 7

Particella: 250

Subalterno: 32

Compilata da:

Derelli Ernesto

Iscritto all'albo:
Geometri

Prov. Brescia

N. 1188

Scheda n. 1

Scala 1:200



A.U.I.

POSTO AUTO

PIANO TERRA

Catasto dei Fabbricati - Situazione al 18/12/2018 - Comune di VEROLAVECCHIA(L.778) - < Sezione Urbana: NCT Foglio: 7 Particella: 250 - Subalterno 32
VICOLO SAN PIETRO n. 11 piano: T;

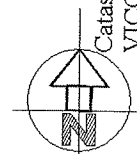

**Agenzia del Territorio
CATASTO FABBRICATI
Ufficio Provinciale di
Brescia**

Dichiarazione protocollo n. 7880 del 13/01/2003

Planimetria di u.i.u. in Comune di Verolavecchia

Vicolo San Pietro

civ. 11

Identificativi Catastali:

Sezione: NCT

Foglio: 7

Particella: 250

Subalterno: 33

Compilata da:
Derelli Ernesto

Iscritto all'albo:
Geometri

Prov. Brescia

N. 1188

Scheda n. 1

Scala 1:200



A.U.I.

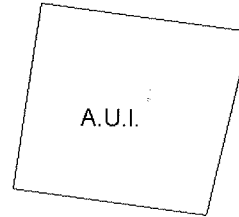
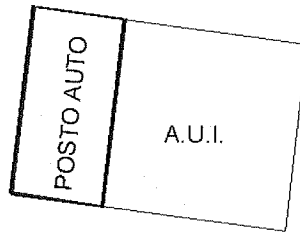

PIANO TERRA

Catasto dei Fabbricati - Situazione al 18/12/2018 - Comune di VEROLAVECCHIA(L.778) - < Sezione Urbana: NCT Foglio: 7 Particella: 250 - Subalterno 33
VICOLO SAN PIETRO n. 11 piano: T;

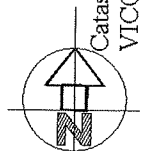

**Agenzia del Territorio
CATASTO FABBRICATI
Ufficio Provinciale di
Brescia**

Dichiarazione protocollo n. 7880 del 13/01/2003	
Planimetria di u.i.u. in Comune di Verolavecchia	
Vicolo San Pietro	civ. 11
Identificativi Catastali: Sezione: NCT Foglio: 7 Particella: 250 Subalterno: 34	Compilata da: Derelli Ernesto Iscritto all'albo: Geometri Prov. Brescia N. 1188

Scheda n. 1 Scala 1:200

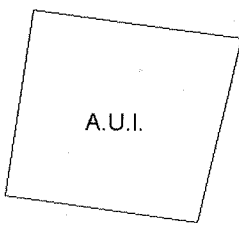
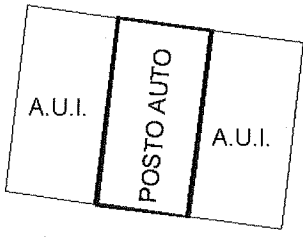
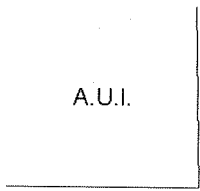
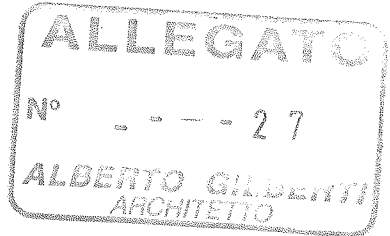

PIANO TERRA

Catasto dei Fabbricati - Situazione al 18/12/2018 - Comune di VEROLAVECCHIA(L.778) - < Sezione Urbana: NCT Foglio: 7 Particella: 250 - Subalterno B4
VICOLO SAN PIETRO n. 11 piano: T;

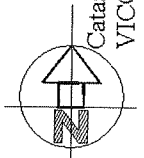

Dichiarazione protocollo n. 7880 del 13/01/2003

Planimetria di u.i.u. in Comune di Verolavecchia

Vicolo San Pietro

civ. 11

**Agenzia del Territorio
CATASTO FABBRICATI
Ufficio Provinciale di
Brescia**

Identificativi Catastali:

Sezione: NCT
Foglio: 7
Particella: 250
Subalterno: 37

Compilata da:
Derelli Ernesto

Iscritto all'albo:
Geometri

Prov. Brescia

N. 1188

Scheda n. 1

Scala 1:200



A.U.I.

A.U.I.

A.U.I.

POSTO AUTO

PIANO TERRA

Catasto dei Fabbricati - Situazione al 18/12/2018 - Comune di VEROLAVECCHIA(L/778) - < Sezione Urbana: NCT Foglio: 7 Particella: 250 - Subalterno 37

VICOLO SAN PIETRO n. 11 piano: T;

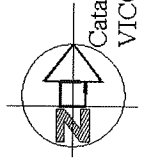

Dichiarazione protocollo n. 7880 del 13/01/2003

Planimetria di u.i.u. in Comune di Verolavecchia

Vicolo San Pietro

civ. 11

**Agenzia del Territorio
CATASTO FABBRICATI
Ufficio Provinciale di
Brescia**

Identificativi Catastali:

Sezione: NCT
Foglio: 7
Particella: 250
Subalterno: 38

Compilata da:
Derelli Ernesto

Iscritto all'albo:
Geometri

Prov. Brescia

N. 1188

Scheda n. 1

Scala 1:200

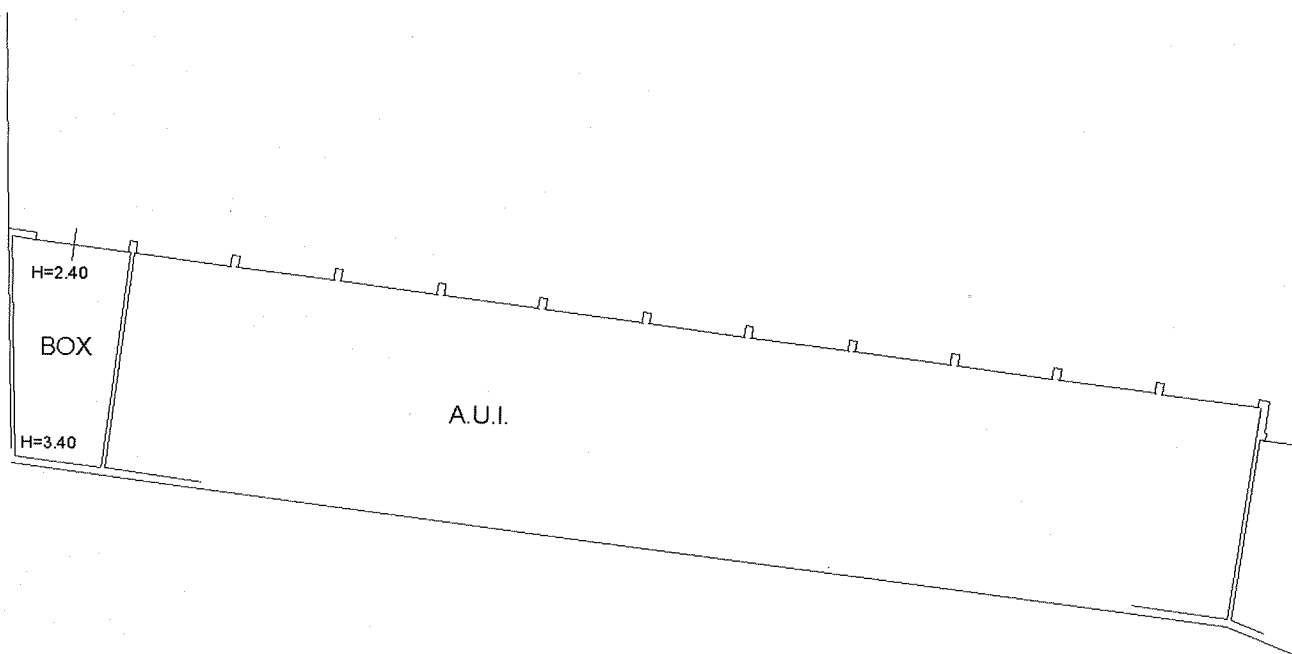
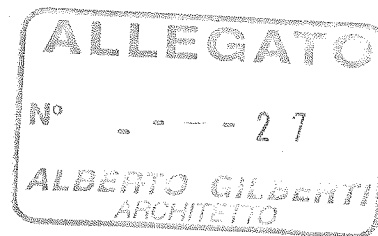

PIANO TERRA

Catasto dei Fabbricati - Situazione al 18/12/2018 - Comune di VEROLAVECCHIA (L.778) - < Sezione Urbana: NCT Foglio: 7 Particella: 250 - Subalterno 38
VICOLO SAN PIETRO n. 11 piano: T;

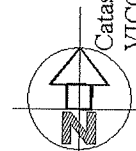

Dichiarazione protocollo n. 7880 del 13/01/2003

Planimetria di u.i.u. in Comune di Verolavecchia

Vicolo San Pietro

civ. 11

**Agenzia del Territorio
CATASTO FABBRICATI
Ufficio Provinciale di
Brescia**

Identificativi Catastali:

Sezione: NCT
Foglio: 7
Particella: 250
Subalterno: 46

Compilata da:
Derelli Ernesto

Iscritto all'albo:
Geometri

Prov. Brescia

N. 1188

Scheda n. 1

Scala 1:200

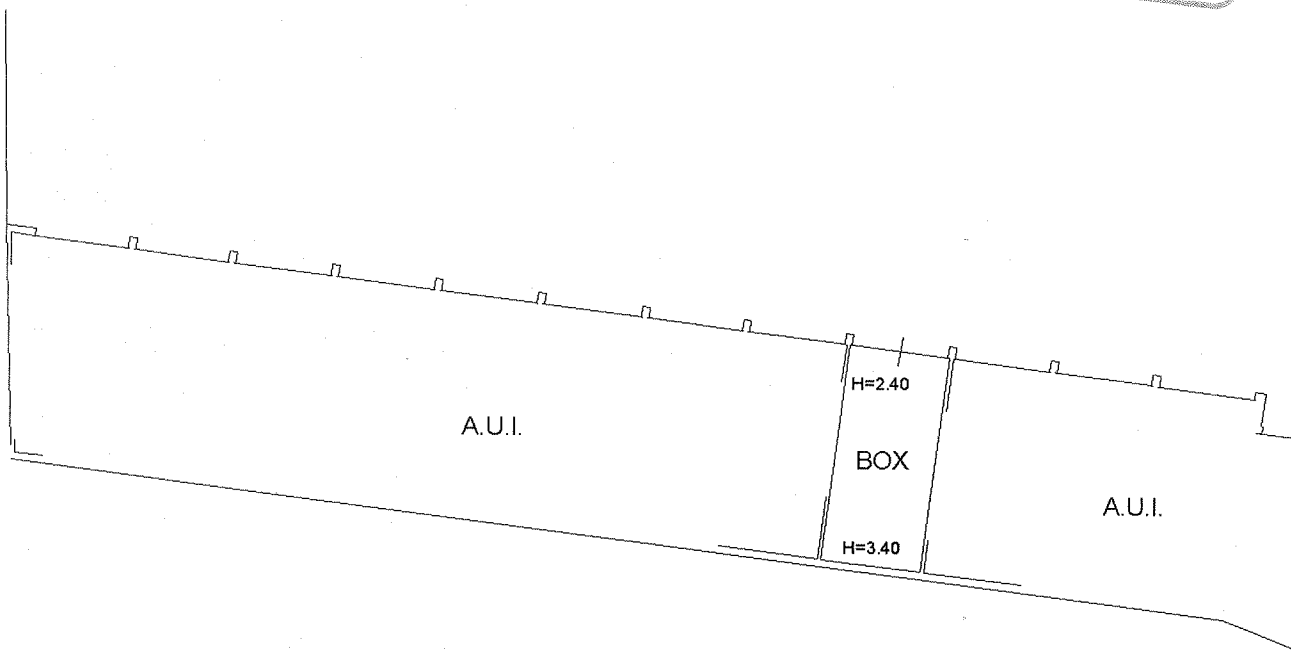

PIANO TERRA

Catasto dei Fabbricati - Situazione al 18/12/2018 - Comune di VEROLAVECCHIA(L.778) - < Sezione Urbana. NCT Foglio: 7 Particella: 250 - Subalterno 46
VICOLO SAN PIETRO n. 11 piano: T;

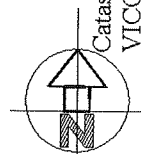

Dichiarazione protocollo n. 7880 del 13/01/2003

Planimetria di u.i.u. in Comune di Verolavecchia

Vicolo San Pietro

civ. 11

**Agenzia del Territorio
CATASTO FABBRICATI
Ufficio Provinciale di
Brescia**

Identificativi Catastali:

Sezione: NCT

Foglio: 7

Particella: 250

Subalterno: 55

Compilata da:
Derelli Ernesto

Iscritto all'albo:
Geometri

Prov. Brescia

N. 1188

Scheda n. 1

Scala 1:200

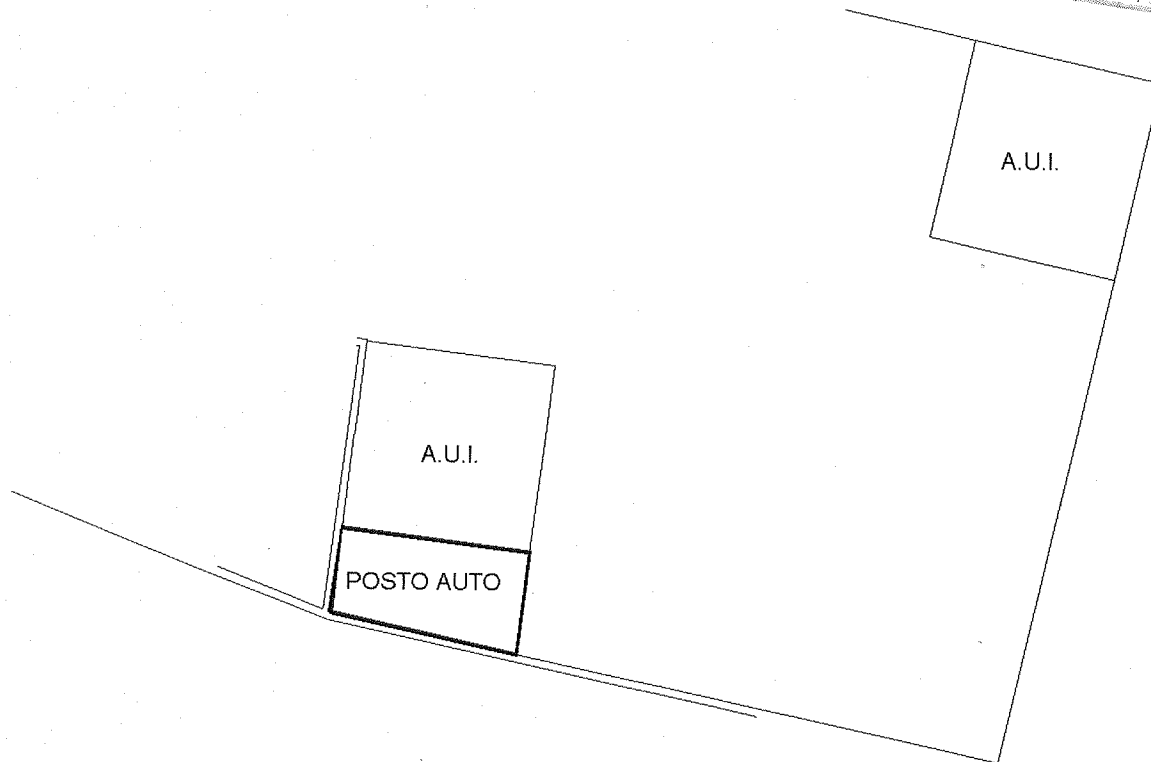
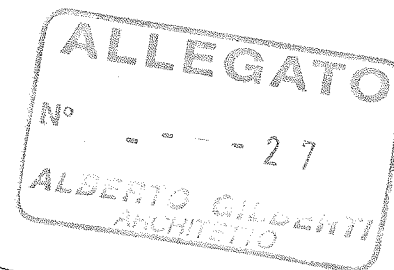

PIANO TERRA

Catasto dei Fabbricati - Situazione al 18/12/2018 - Comune di VEROLAVECCHIA(L778) - < Sezione Urbana: NCT Foglio: 7 Particella: 250 - Subalterno 55 -
VICOLO SAN PIETRO n. 11 piano: T;

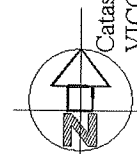

Agenzia del Territorio
CATASTO FABBRICATI
Ufficio Provinciale di
Brescia

Dichiarazione protocollo n. 7880 del 13/01/2003

Planimetria di u.i.u. in Comune di Verolaveccia

Vicolo San Pietro

civ. 11

Identificativi Catastali:

Sezione: NCT

Foglio: 7

Particella: 250

Subalterno: 57

Compilata da:
Derelli Ernesto

Iscritto all'albo:
Geometri

Prov. Brescia

N. 1188

Scheda n. 1

Scala 1:200

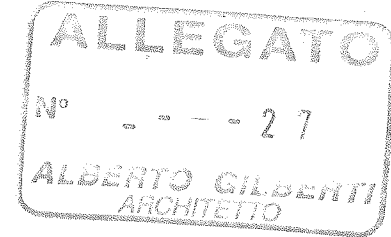

POSTO AUTO

A.U.I.

A.U.I.

PIANO TERRA

Catasto dei Fabbricati - Situazione al 18/12/2018 - Comune di VEROLAVECCHIA(L.778) - < Sezione Urbana: NCT Foglio: 7 Particella: 250 - Subalterno 57
VICOLO SAN PIETRO n. 11 piano: T;

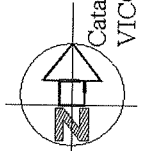

**Agenzia del Territorio
CATASTO FABBRICATI
Ufficio Provinciale di
Brescia**

Dichiarazione protocollo n. BS0351809 del 24/09/2009

Planimetria di u.i.u. in Comune di Verolavecchia

Vicolo San Pietro

civ. 13

Identificativi Catastali:

Sezione: NCT

Foglio: 7

Particella: 250

Subalterno: 69

Compilata da:
Derelli Ernesto

Iscritto all'albo:
Geometri

Prov. Brescia

N. 1198

Scheda n. 1

Scala 1:200



PIANO TERRA

Catasto dei Fabbricati - Situazione al 18/12/2018 - Comune di VEROLA VECCHIA (L.778) - < Sezione Urbana: NCT Foglio: 7 Particella: 250 - Subalterno 69
VICOLO SAN PIETRO n. 13 piano: T;

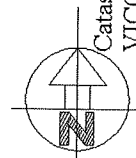

**Agenzia del Territorio
CATASTO FABBRICATI
Ufficio Provinciale di
Brescia**

Dichiarazione protocollo n. BS0351809 del 24/09/2009

Planimetria di u.i.u. in Comune di Verolavecchia

Vicolo San Pietro

civ. 13

Identificativi Catastali:

Sezione: NCT

Foglio: 7

Particella: 250

Subalterno: 70

Compilata da:
Derelli Ernesto

Iscritto all'albo:
Geometri

Prov. Brescia

N. 1188

Scheda n. 1

Scala 1:200

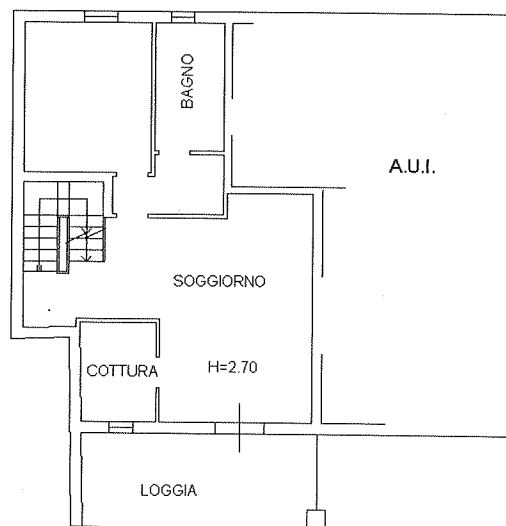
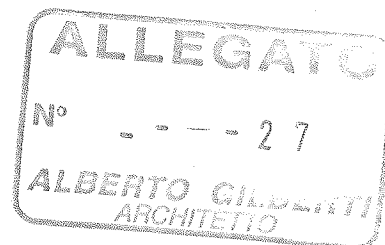
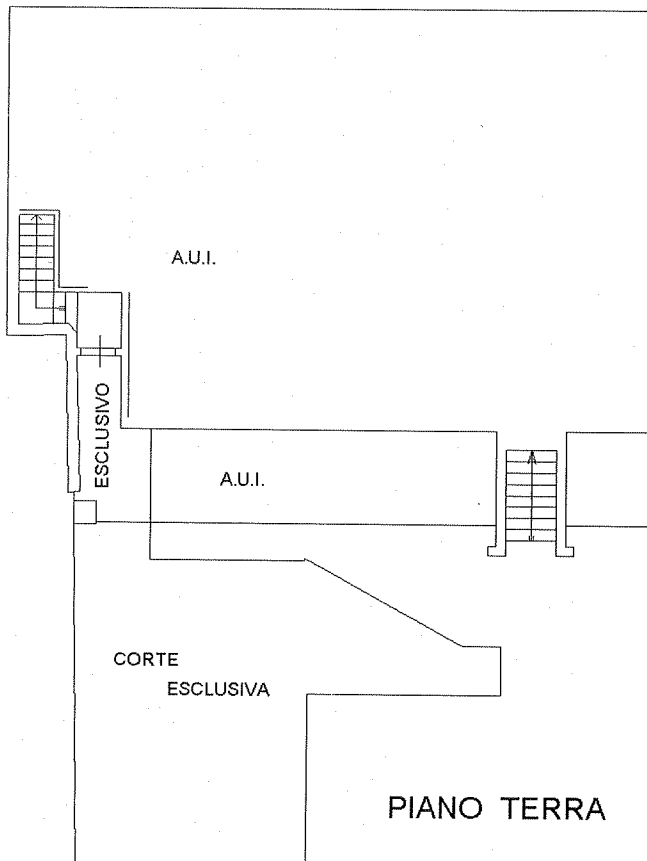

PIANO PRIMO

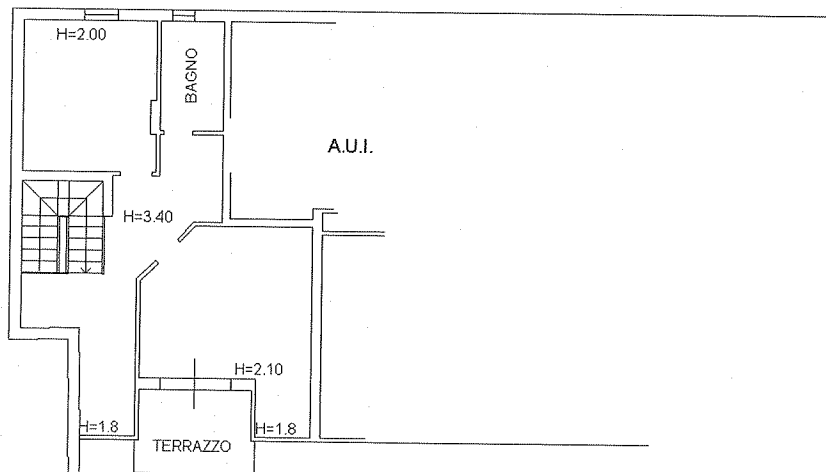

PIANO SECONDO

Catasto dei Fabbricati - Situazione al 18/12/2018 - Comune di VEROLAVECCHIA(L778) - < Sezione Urbana. NCT Foglio: 7 Particella: 250 - Subalterno 70
VICOLO SAN PIETRO n. 13 piano: T-1-2;

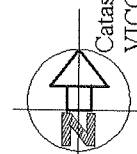

Agenzia del Territorio
CATASTO FABBRICATI
Ufficio Provinciale di
Brescia

Dichiarazione protocollo n. BS0351809 del 24/09/2009

Planimetria di u.i.u. in Comune di Verolavecchia

Vicolo San Pietro

civ. 13

Identificativi Catastali:

Sezione: NCT

Foglio: 7

Particella: 250

Subalterno: 71

Compilata da:
Derelli Ernesto

Iscritto all'albo:
Geometri

Prov. Brescia

N. 1188

Scheda n. 1

Scala 1:200

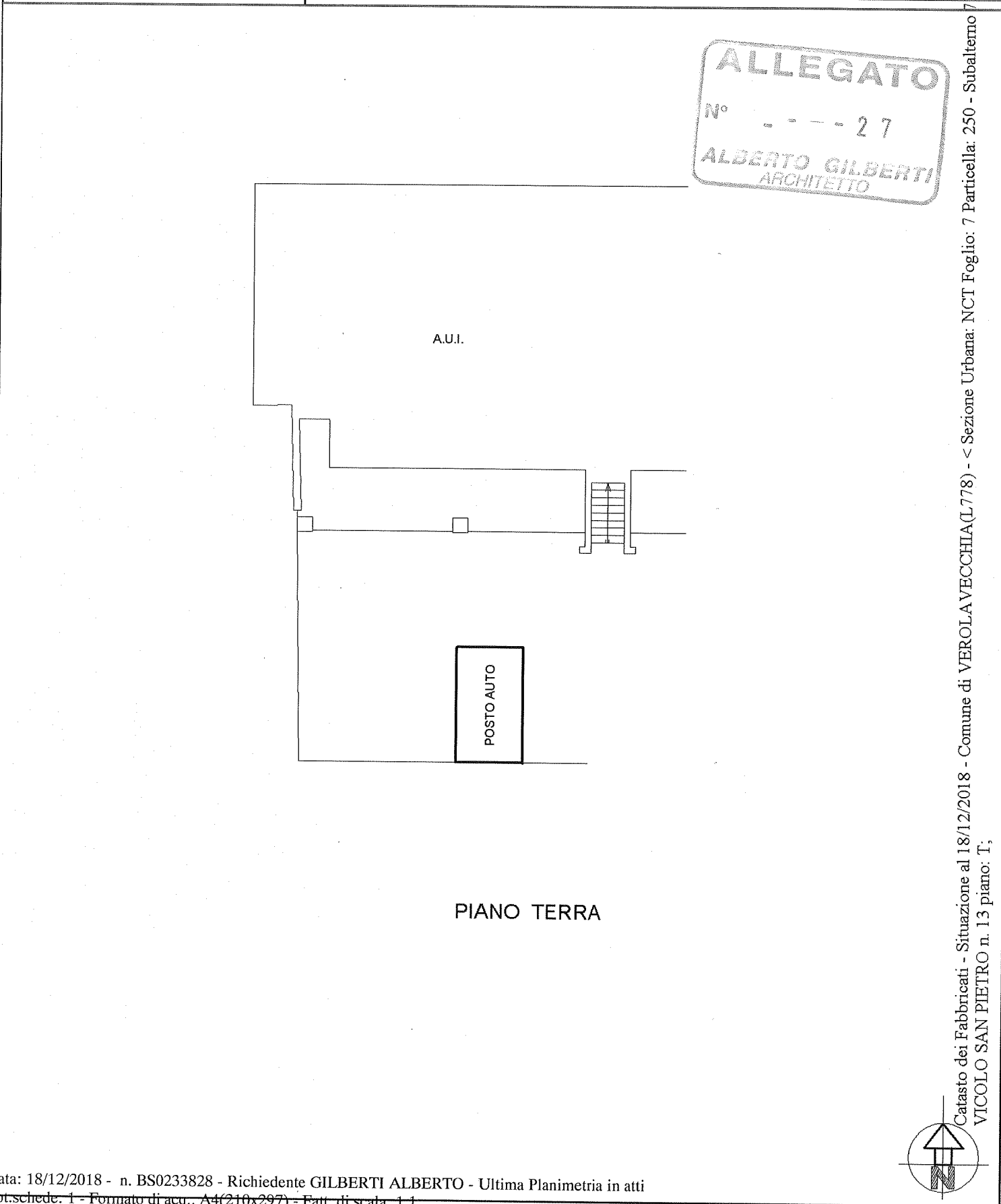

Catasto dei Fabbricati - Situazione al 18/12/2018 - Comune di VEROLAVECCHIA(L778) - < Sezione Urbana: NCT Foglio: 7 Particella: 250 - Subalterno 71
VICOLO SAN PIETRO n. 13 piano: T;

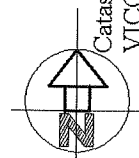

**Agenzia del Territorio
CATASTO FABBRICATI
Ufficio Provinciale di
Brescia**

Dichiarazione protocollo n. BS0351809 del 24/09/2009	
Planimetria di u.i.u. in Comune di Verolavecchia	
Vicolo San Pietro	civ. 13
Identificativi Catastali:	Compilata da: Derelli Ernesto
Sezione: NCT	Iscritto all'albo: Geometri
Foglio: 7	Prov. Brescia
Particella: 250	N. 1188
Subalterno: 72	

Scheda n. 1 Scala 1:200

ALLEGATO
 N° - - - - 27
ALBERTO GILBERTI
 ARCHITETTO

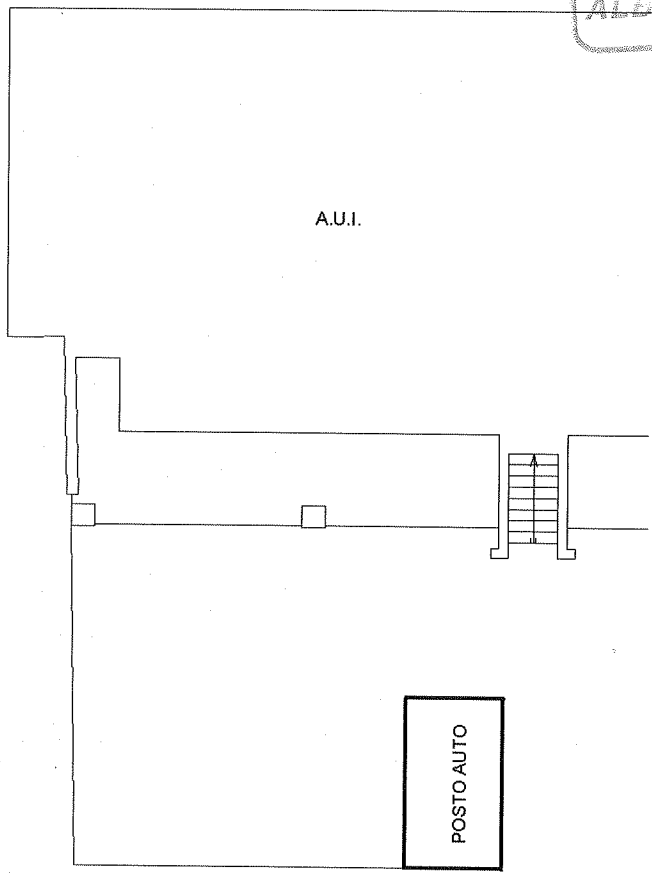

PIANO TERRA

Catasto dei Fabbricati - Situazione al 18/12/2018 - Comune di VEROLAVECCHIA (L.778) - < Sezione Urbana: NCT Foglio: 7 Particella: 250 - Subalterno 72
VICOLO SAN PIETRO n. 13 piano: T;

