

ALLEGATO 1 - DOCUMENTAZIONE FOTOGRAFICA



VISTA AEREA E POSIZIONE DEI TRE BENI STAGGITI



FOTO 1: VISTA ESTERNA DELL'EDIFICIO IN VIA RIDELLO N. 14, POZZOLENGO (BS), PART. 358 SUB. 1



FOTO 2: CORTILE E POZZO VISTI DAL TERRAZZO DI INGRESSO



FOTO 3: TERRAZZO DI INGRESSO



FOTO 4: INGRESSO ALL'APPARTAMENTO E NICCHIA SOTTOSCALA



FOTO 5: NICCHIA SOTTOSCALA (DISPENSA)



FOTO 6: SOGGIORNO



FOTO 7: CUCINA



FOTO 8: PRIMA CAMERA DA LETTO



FOTO 9: SECONDA CAMERA DA LETTO



FOTO 10: BAGNO



FOTO 11: TERZA CAMERA DA LETTO



FOTO 12: CORRIDOIO



FOTO 13: VISTE DAL CORRIDOIO SUL RETRO



FOTO 14: VISTA ESTERNA DEI DUE APPARTAMENTI IN VIA RIDELLO N. 2



FOTO 15: INGRESSO ALL'APPARTAMENTO, PART. 352 SUB. 2



FOTO 16: PORTICO DI INGRESSO. SI NOTANO INFILTRAZIONI A SOFFITTO; PAVIMENTO IN CEMENTO VERSO IL LOCALE CALDAIA



FOTO 17: TERRAZZA. SI NOTA IL TETTO IN ONDULINE SOPRA IL BAGNO E IL TETTO IN LEGNO SULLA RESTANTE ABITAZIONE



FOTO 18: LOCALE CALDAIA



FOTO 19: LOCALE A DISPOSIZIONE, ZONA LOCALE CALDAIA



FOTO 20: INGRESSO/CUCINA CON STUFA



FOTO 21: SOGGIORNO A FIANCO DELLA CUCINA



FOTO 22: SCALA DI ACCESSO AL PIANO PRIMO



FOTO 23: LUCERNARIO SULLA SCALA



FOTO 24: BAGNO. DOCCIA SENZA PIATTODOCCIA



FOTO 25: BAGNO



FOTO 26: PRIMA CAMERA DA LETTO



FOTO 27: SECONDA CAMERA DA LETTO



FOTO 28: TERRAZZO



FOTO 29: PARETE VETRATA CHE SEPARA IL TERRAZZO DA A.U.I.



FOTO 30: INGRESSO ALL'APPARTAMENTO, PART. 352 SUB. 7



FOTO 31: SOGGIORNO E ANGOLO COTTURA



FOTO 32: ZONA LAVATOIO



FOTO 33: FINESTRA DELLA CUCINA SOTTO LA TERRAZZA

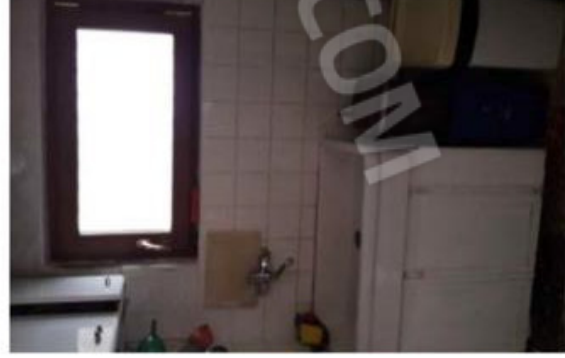

FOTO 34: SALOTTO



FOTO 35: SCALA DI ACCESSO AL PIANO PRIMO

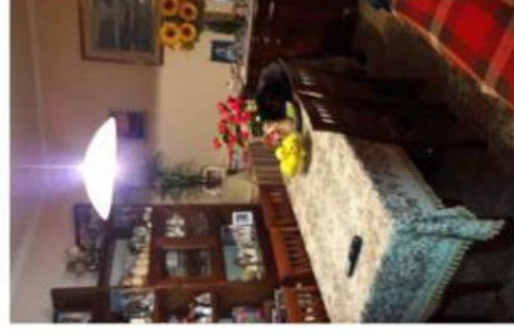

FOTO 36: CALDAIA AL PIANO PRIMO. NON RITROVATO IL PUNTO DI AERAZIONE NATURALE INDICATO NEL RAPPORTO DI CONTROLLO PERIODICO



FOTO 37: PRIMA CAMERA DA LETTO



FOTO 38: SECONDA CAMERA DA LETTO



FOTO 39: CORRIDOIO E PORTA DISBRIGO



FOTO 40: DISBRIGO E CORRIDOIO



FOTO 41: BAGNO AL PIANO PRIMO



FOTO 42: TERRAZZA E FINESTRA DEL BAGNO; LE ONDULINE DI COPERTURA E IL TUBO VERTICALE SONO IN CEMENTO AMIANTO

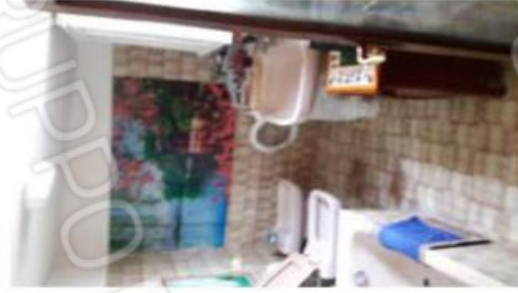

FOTO 43: PAVIMENTO IN GUAINA ARDESIATA

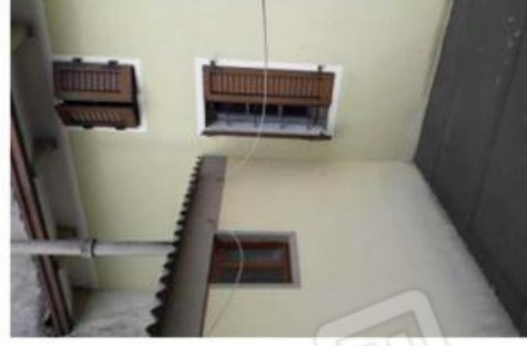

FOTO 44: TETTO A DUE FALDE ORIGINARIO

PIANTA PIANO TERRA (invariata)

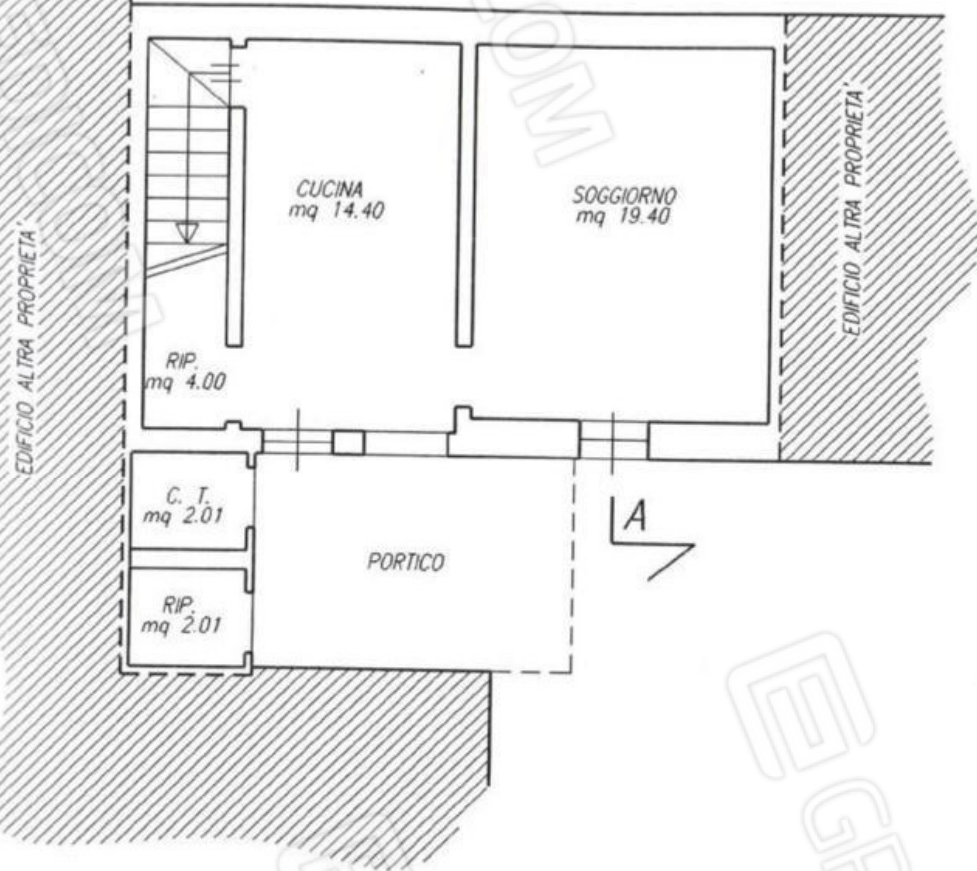

PIANTA PIANO PRIMO (invariata)

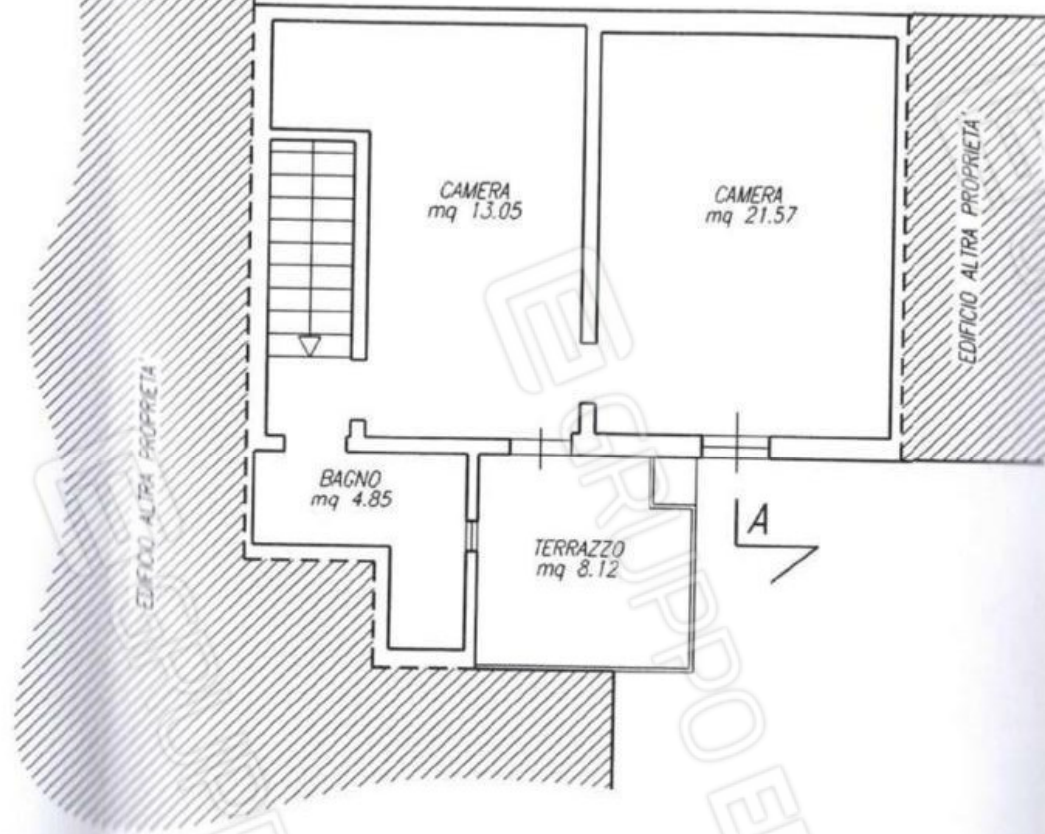

**Agenzia del Territorio
CATASIO FABBRICATI
Ufficio Provinciale di
Brescia**

Dichiarazione protocollo n. BS0374697 del 18/11/2010 Planimetria di u.i.u. in Comune di Pozzolengo Via Ridello	
civ. 2	
Identificativi Catastali:	Compilata da: Giugno Renato
Sezione: NCT	Iscritto all'albo: Geometri
Foglio: 16	Prov. Brescia
Particella: 352	N. 4524
Subalterno: 2	

Scheda n. 1 Scala 1:200

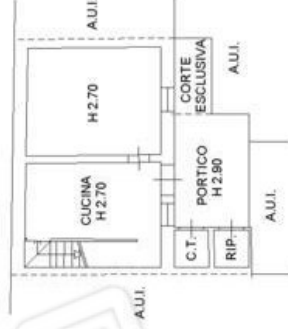

PIANO TERRA



PIANO PRIMO

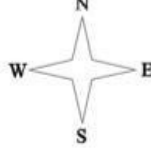

MODULARIO
F. - Cat. S. T. - 480

Mod. A (Nuovo Catasto Edilizio Urbano)

(n. 712/V cat.)

NUOVO CATASTO EDILIZIO URBANO

(R. DECRETO - LEGGE 31 APRILE 1969, N. 452)

Planimetria dell'immobile situato nel Comune di POZZOLENGO

Via RIDELO

Ditta DANIELI LUIGI di ARTURO nato a POZZOLENGO - N. 27-11-1917

Allegato alla dichiarazione presentata all'Ufficio Tecnico Fratale di BRESCIA

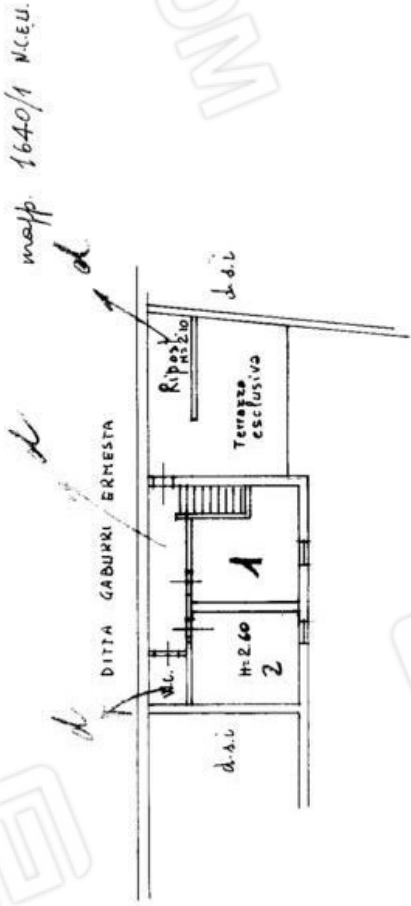

PIANO PRIMO

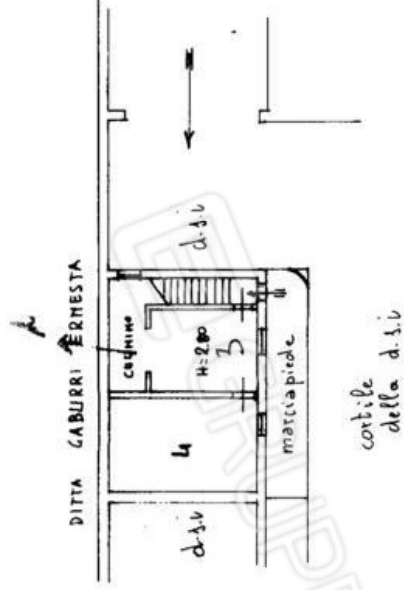

PIANO TERRA

ORIENTAMENTO



SCALA DI 1:200

SPAZIO RISERVATO PER LE ANNOTAZIONI D'UFFICIO	
DATA 17-5-76	PROT. N. 808
Compilata dal Geom. MELZANI <small>(Titolare, nome e cognome del tecnico)</small> GIAMPLACIDO Iscritto all'Albo dei Geometri della Provincia di BRESCIA DATA 10-5-1976 Firma: Leon Melloni	



MODULISTICO
F. 59, n. 487



MINISTERO DELLE FINANZE
DIREZIONE GENERALE DEL CATASTO E DEI S.T.T.E.E.
CATASTO EDILIZIO URBANO (RDL 13-4-1939, n. 652)

MOD. BN (CEU)

LIRE
250

Planimetria di u.i.u. in Comune di **POZZOLENGO** via **RIDELLO** CIV.....

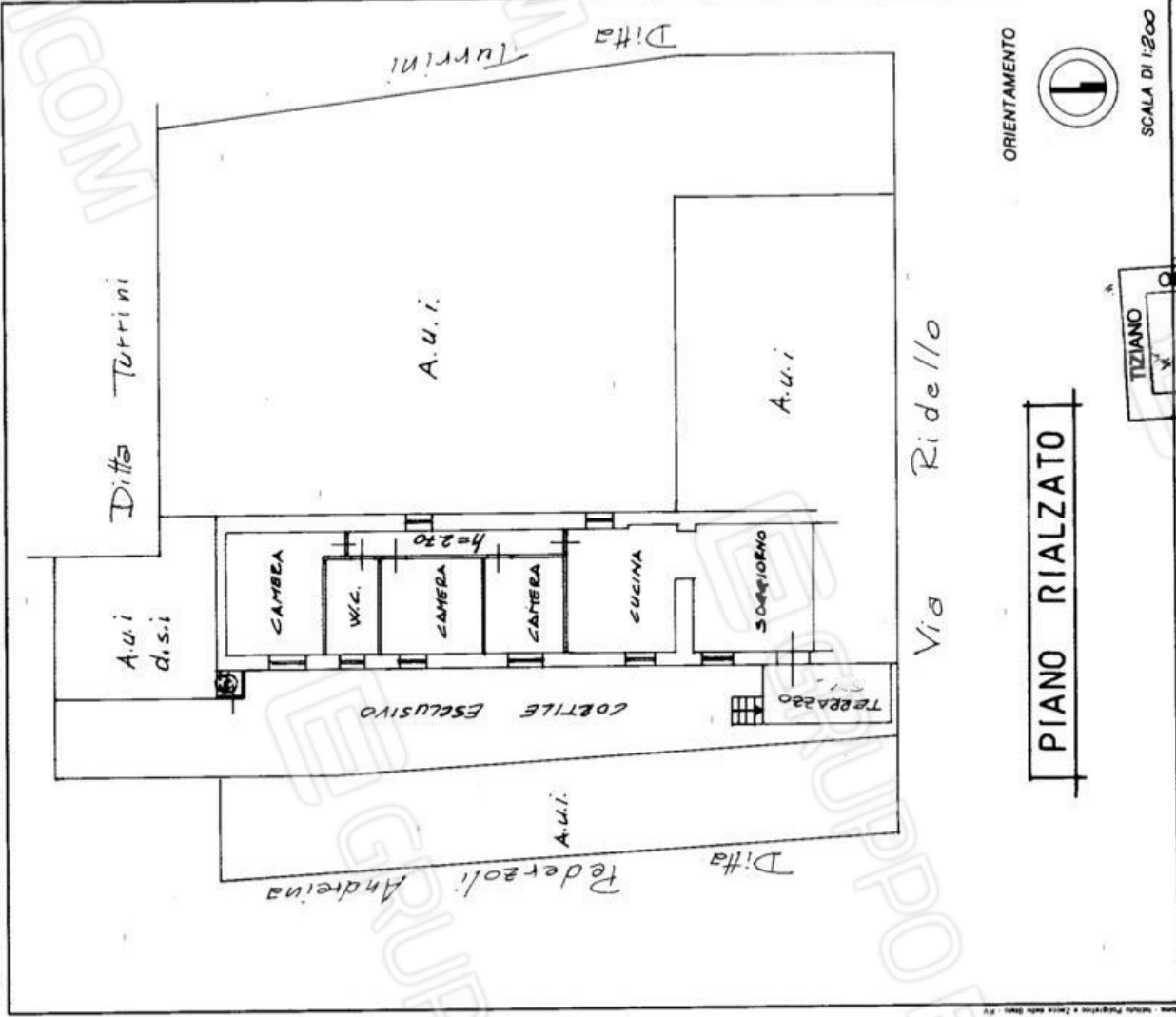

Dichiarazione di N.C.
 Denuncia di variazione
 Identificativi catastali
 n. **358**, sub. **1**

Compiuta da **ARCHITETTO**
 (Titolo, cognome e nome)
MERICI TIZIANO
 iscritto all'albo degli **ARCHITETTI**
 della provincia di **Brescia**, n. **1078**
 del **18 MAG. 1993**

PIANO RIALZATO
 TIZIANO
 ARCHITETTO
 ORDINE
 ARCHITETTI
 DI BRESCIA
 N° 1078

RISERVATO ALL'UFFICIO
17 GIU. 1993