



Fotografia che riprende da via Campi l'intero compendio immobiliare oggetto della presente esecuzione.

### LOTTO 1



1) Fotografia che riprende dalla soprastante via Roma il FABBRICATO A ad uso produttivo



2) Fotografia che riprende il FABBRICATO A dal piazzale comune del compendio immobiliare



3) Fotografia che riprende volumetria abusiva sul retro del FABBRICATO A.



4) Fotografia che riprende l'interno del FABBRICATO A.

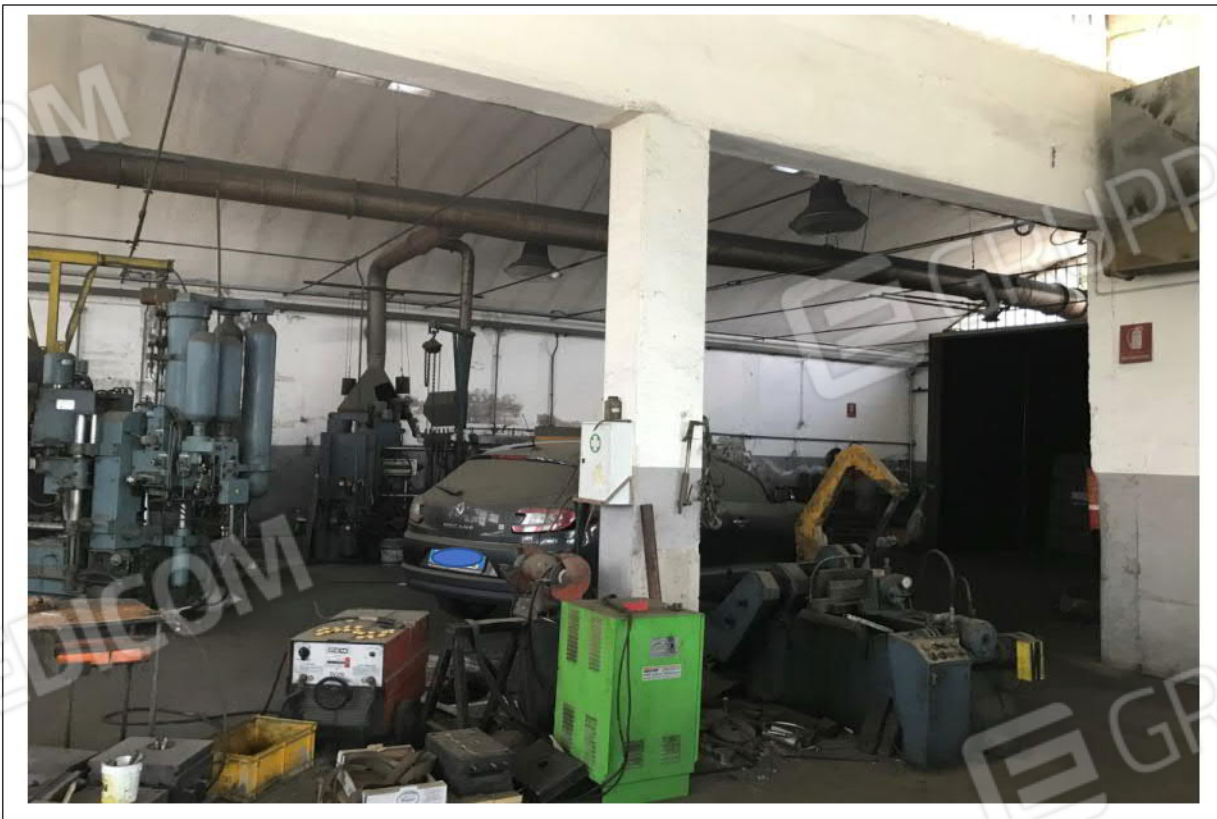

5) Fotografia con altra vista dell'interno del FABBRICATO A



6) Fotografia che riprende dall'esterno i locali per piano interrato del fabbricato A.



7) Fotografia che riprende i locali interni al piano interrato del FABBRICATO A



8) Fotografia che riprende la facciata esterna del FABBRICATO B ad uso produttivo con soprastante le altre 2 unità immobiliari oggetto di perizia (LOTTO 2 e LOTTO 3)

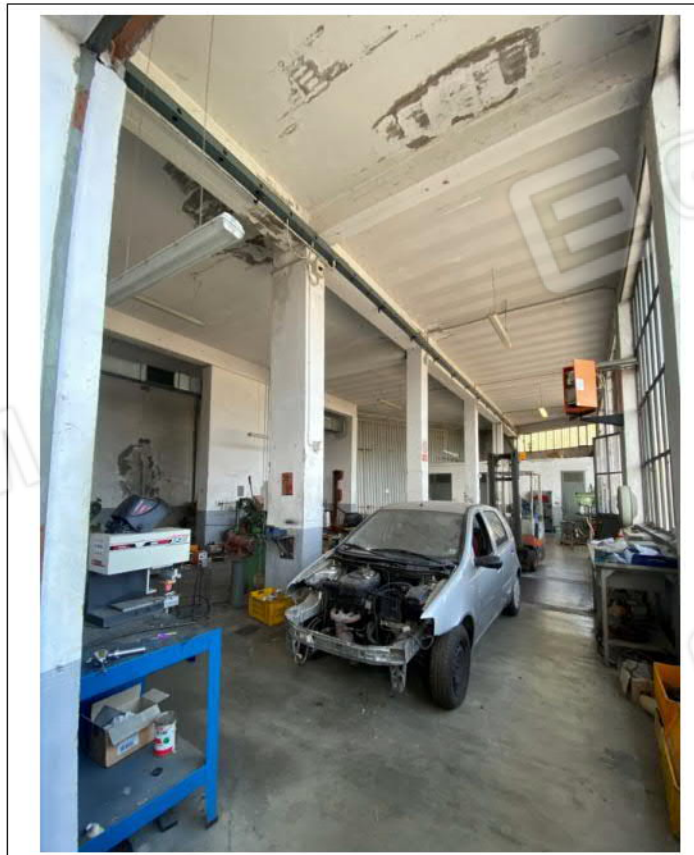

9) Fotografia che inquadra gli ambienti interni del FABBRICATO B con infiltrazioni.



10) Fotografia dell'interno del FABBRICATO B che riprende la zona dedicata agli uffici.

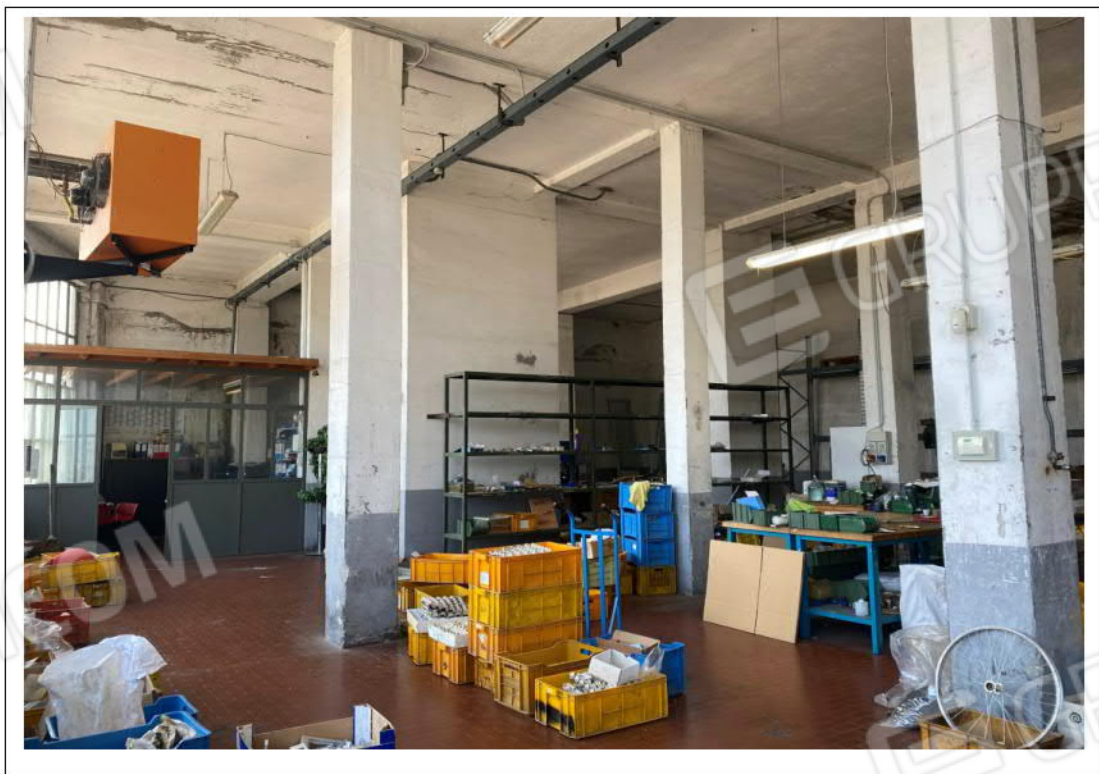

11) Fotografia dell'interno del FABBRICATO B che riprende la zona adibita a magazzino



12) Fotografia che riprende l'interno del FABBRICATO B dal lato dei servizi.

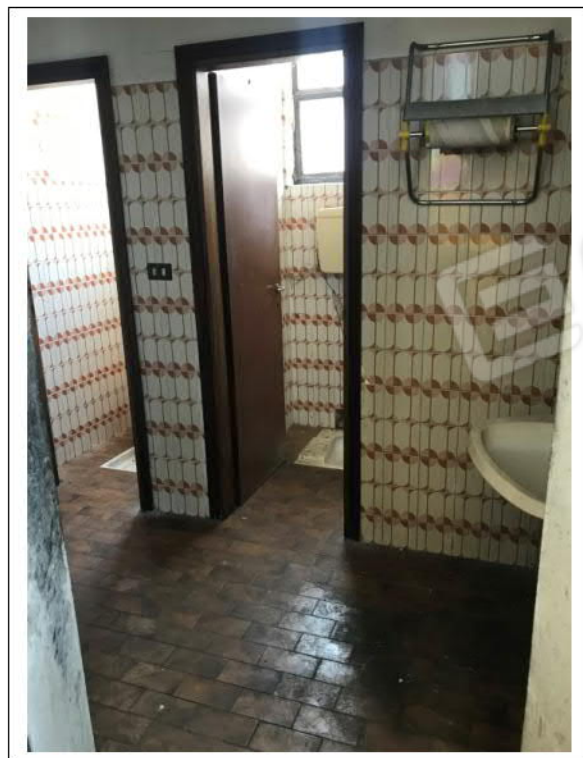

13) Fotografia che riprende l'interno dei servizi igienici del FABBRICATO B



14) Fotografia che inquadra l'interno della cabina elettrica posizionata a fianco del FABBRICATO B



15) Fotografia che inquadra il FABBRICATO C con adiacente il box abusivo.





Fotografia che inquadra le 2 unità immobiliari ad uso residenziale denominate  
LOTTO 2 a dx e LOTTO 3 a sx.

### LOTTO 2



1) Fotografia del portico e giardino dell'unità abitativa residenziale del LOTTO 2



2) Fotografia che inquadra il box auto del LOTTO 2



3) Fotografia che di uno dei locali al piano terra del LOTTO 2



4) Fotografia del locale lavanderia al piano terra del LOTTO 2

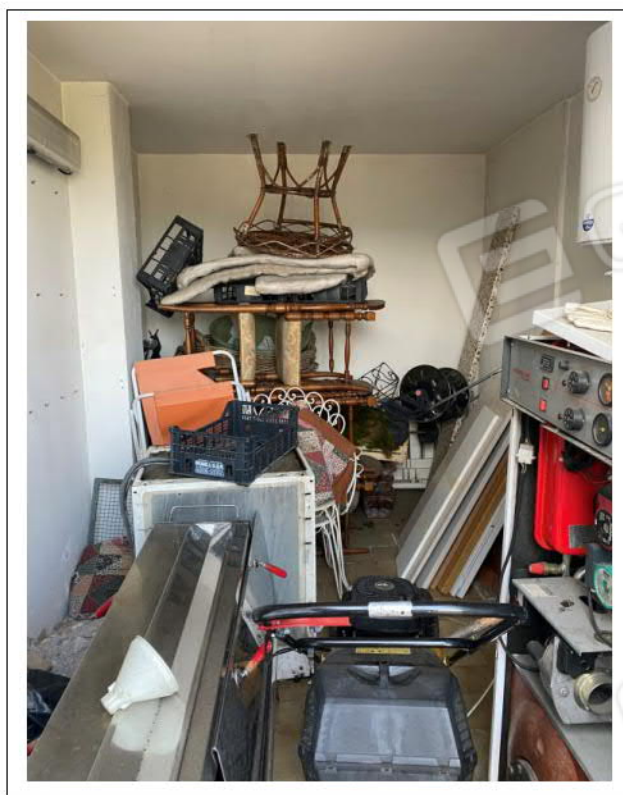

5) Fotografia del locale cantina al piano terra del LOTTO 2



6) Fotografia del bagno situato al piano terra del LOTTO 2

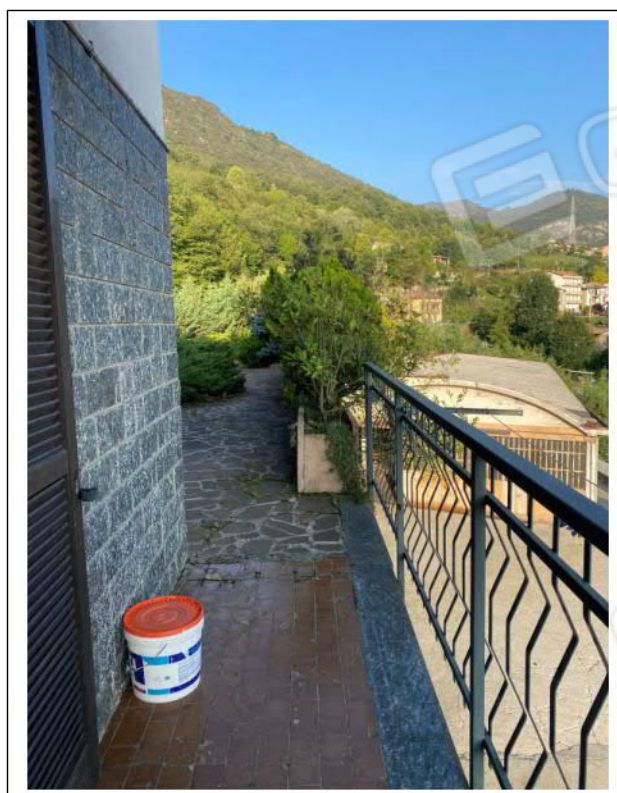

7) Fotografia del balcone sul retro al piano terra del LOTTO 2



8) Fotografia del giardino pensile di pertinenza del LOTTO 2



9) Fotografia del soggiorno dell'appartamento al P.1° del LOTTO 2

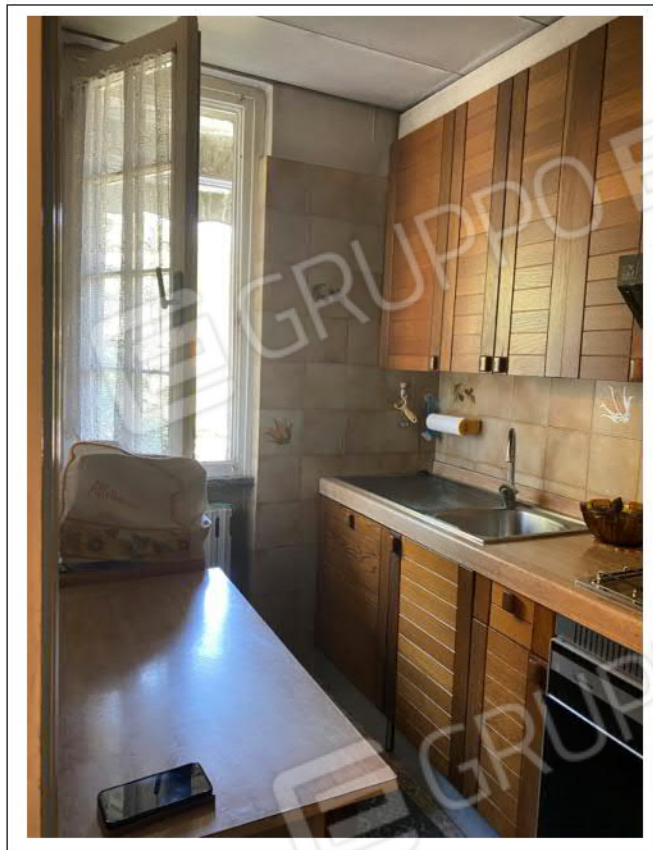

10) Fotografia della cucina dell'appartamento al P.1° del LOTTO 2

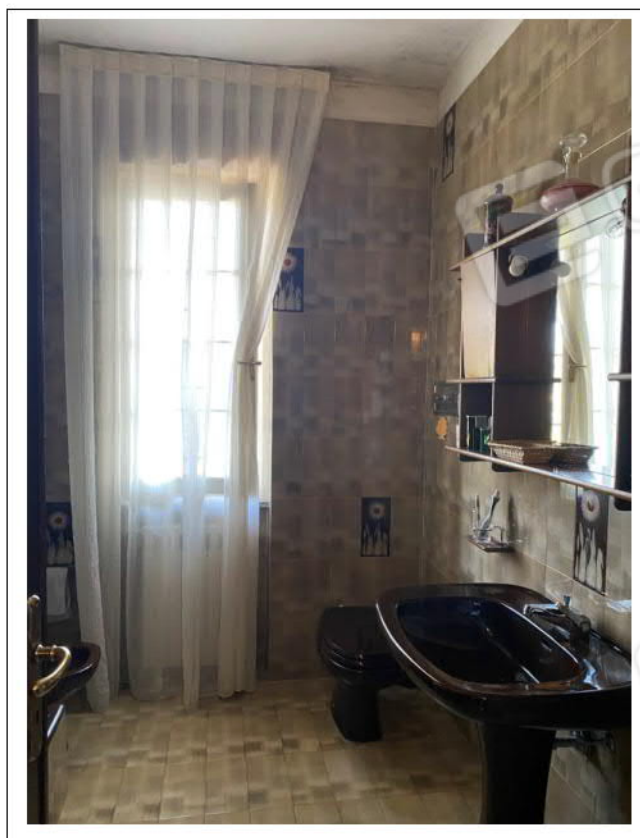

11) Fotografia del bagno di servizio dell'appartamento al P.1° del LOTTO 2



12) Fotografia del disimpegno zona notte dell'appartamento al P.1° del LOTTO 2

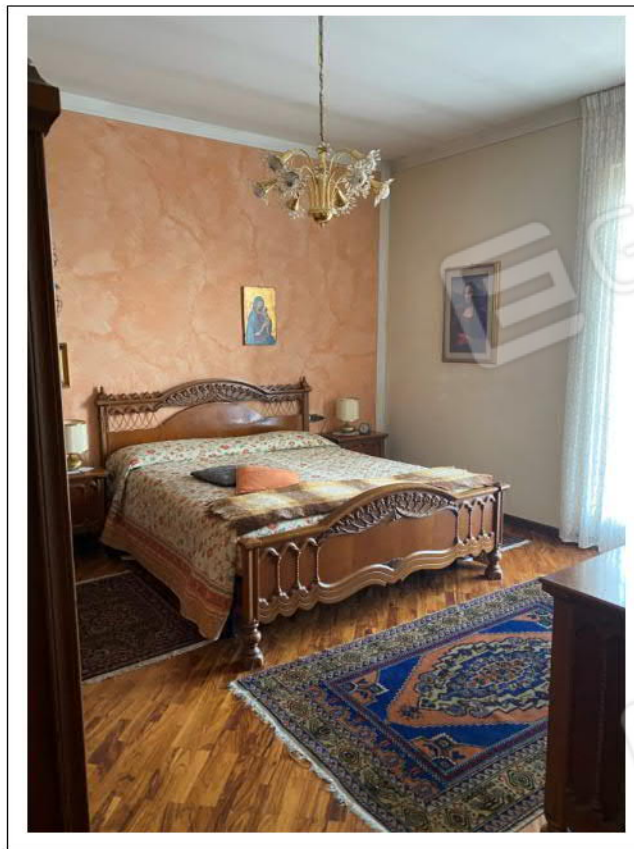

13) Fotografia di una delle 3 camere da letto dell'appartamento al P.1° del LOTTO 2



14) Fotografia di un'altra camera da letto dell'appartamento al P.1° del LOTTO 2

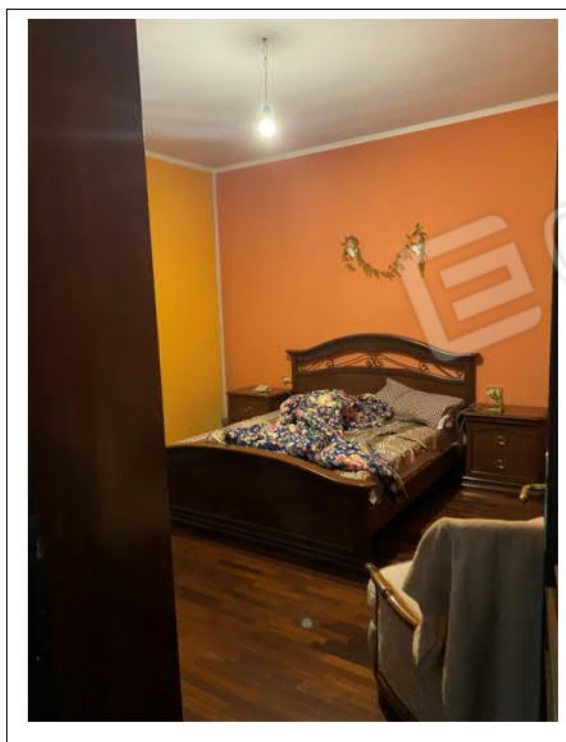

15) Fotografia di un'altra camera da letto dell'appartamento al P.1° del LOTTO 2





16) Fotografia del bagno della zona notte dell'appartamento al P.1° del LOTTO 2

### LOTTO 3



1) Fotografia che inquadra la facciata laterale del LOTTO 3, con la tettoia abusiva.



2) Fotografia che inquadra il portico di ingresso dell'unità abitativa del LOTTO 3.

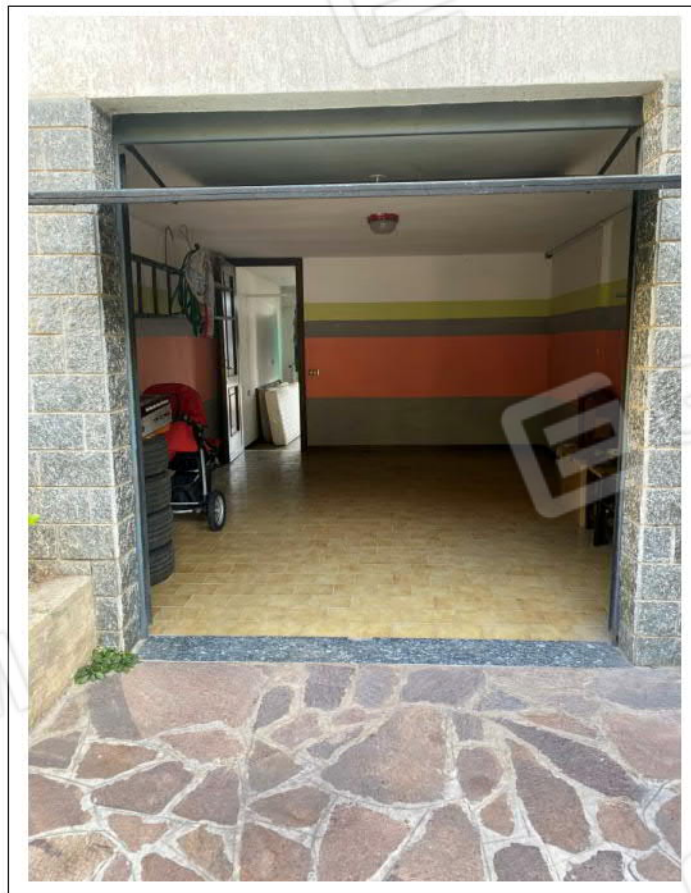

3) Fotografia che inquadra il box auto del LOTTO 3 locato a terzi.



4) Fotografia di uno dei locali a piano terra adibiti ad ufficio del LOTTO 3 non locato.



5) Fotografia di uno dei locali a piano terra adibiti ad ufficio del LOTTO 3 non locato.



6) Fotografia della scala esterna del LOTTO 3 che collega il piano terra con il p.1°



7) Fotografia del salotto dell'appartamento del p.1° del LOTTO 3 locato.



8) Fotografia della zona giorno dell'appartamento al p.1° del LOTTO 3 locato.



9) Fotografia della cucina dell'appartamento al p.1° del LOTTO 3 locato.



10) Fotografia del bagno di servizio dell'appartamento al p.1° del LOTTO 3 locato.

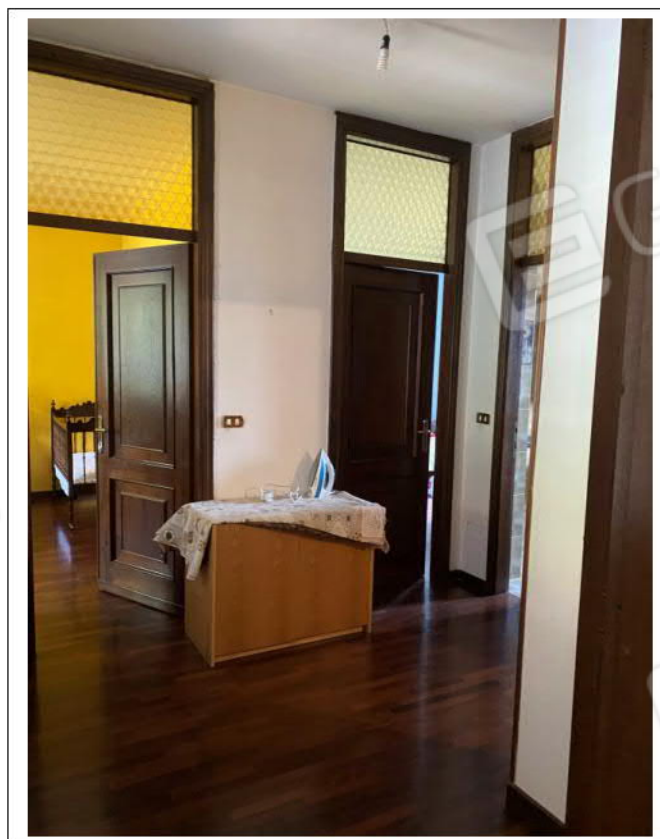

11) Fotografia del disimpegno zona notte dell'appartamento al p.1° del LOTTO 3 locato



12) Fotografia di una delle 3 camere da letto dell'appartamento al p.1° del LOTTO 3 locato



13) Fotografia di un'altra camera da letto dell'appartamento al p.1° del LOTTO 3 locato



14) Fotografia di un'altra camera da letto dell'appartamento al p.1° del LOTTO 3



15) Fotografia del bagno della zona notte dell'appartamento al p.1° del LOTTO 3 locato





16) Fotografia del balcone dell'appartamento al p.1° del LOTTO 3