

ELABORATO PLANIMETRICO

Compilato da:  
Piubeni Giorgio  
Iscritto all'albo:  
Architetti  
Prov. Brescia N. 1096

Agenzia del Territorio  
**CATASTO FABBRICATI**  
Ufficio Provinciale di  
Brescia

Comune di Sarezzo  
Sezione: NCT Foglio: 16 Particella: 171

Protocollo n. del  
Tipo Mappale n. del

Dimostrazione grafica dei subalterni

Scala 1 : 500

Dott. Arch.  
PIUBENI GIORGIO  
*Giorgio Piubeni*  
Ordine degli Architetti  
di Brescia  
N. 1096

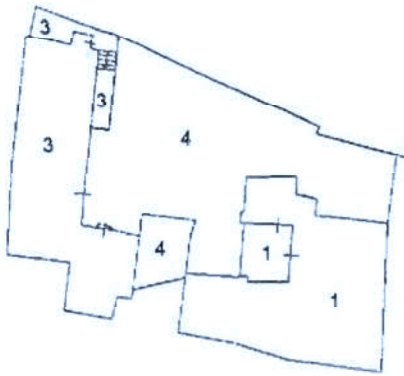

PIANO SEMINTERRATO

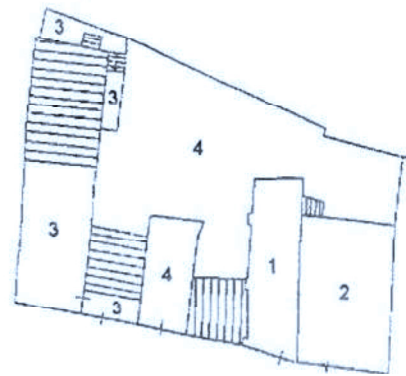

PIANO RIALZATO



PIANO PRIMO

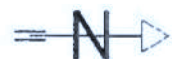

Agenzia del Territorio  
**CATASTO FABBRICATI**  
Ufficio Provinciale di  
Brescia

|   |   |
|---|---|
| Dichiarazione protocollo n. _____ del _____   |   |
| Planimetria di u.i.u. in Comune di Sarezzo  |   |
| Via Dante Alighieri _____ civ. _____  |   |
| Identificativi Catastali:<br>Sezione:<br>Foglio: 16<br>Particella: 174<br>Subalterno: 2 | Compilata da:<br>Piubeni Giorgio<br>Iscritto all'albo:<br>Architetti<br>Prov. Brescia N. 1096 |

Scheda n. 1      Scala 1:200

Dot. Arch.  
PIUBENI GIORGIO  
Ordine degli Architetti  
di Brescia  
N. 685  
*[Signature]*



PIANO TERRA



Agenzia del Territorio  
CATASTO FABBRICATI  
Ufficio Provinciale di  
Brescia

Dichiarazione protocollo n. \_\_\_\_\_ del \_\_\_\_\_  
Planimetria di u.i.u. in Comune di Sarezzo  
Via Dante Alighieri \_\_\_\_\_ civ. \_\_\_\_\_

Identificativi Catastali:  
Sezione:  
Foglio: 16  
Particella: 174  
Subalterno: 3

Compilata da:  
Piubeni Giorgio  
Iscritto all'albo:  
Architetti  
Prov. Brescia

N. 1096

Scheda n. 1      Scala 1:200

Dott. Arch.  
PIUBENI GIORGIO  
Ordine degli Architetti  
di Brescia  
N° 1096  
*[Signature]*

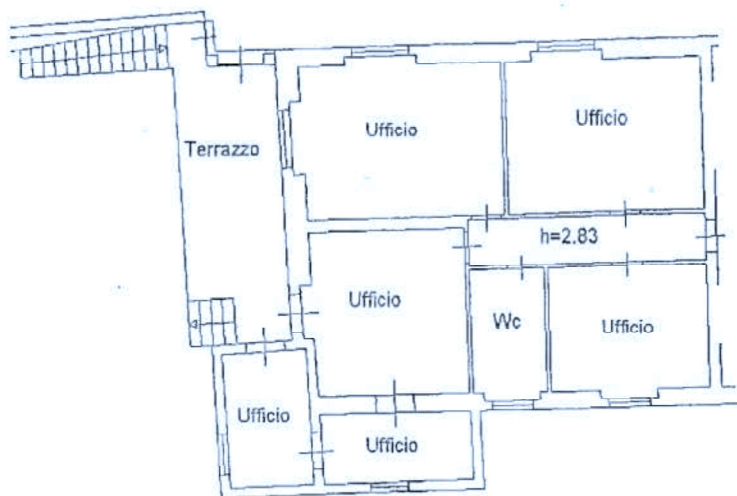

PIANO PRIMO



Agenzia del Territorio  
**CATASTO FABBRICATI**  
Ufficio Provinciale di  
Brescia

Dichiarazione protocollo n. del

Planimetria di u.i.u. in Comune di Sarezzo

Via Dante Alighieri

civ.

Identificativi Catastali:

Sezione:

Foglio: 16

Particella: 174

Subalterno: 4

Compilata da:  
Piubeni Giorgio

Iscritto all'albo:  
Architetti

Prov. Brescia

N. 1096

Scheda n. 1

Scala 1:200

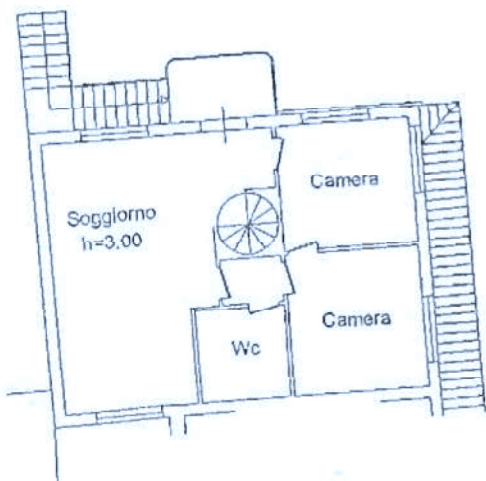

PIANO PRIMO



PIANO SECONDO



Agenzia del Territorio  
**CATASTO FABBRICATI**  
Ufficio Provinciale di  
Brescia

|   |   |
|---|---|
| Dichiarazione protocollo n. _____ del _____   |   |
| Planimetria di u.i.u. in Comune di Sarezzo  |   |
| Via Dante Alighieri _____ civ. _____  |   |
| Identificativi Catastali:<br>Sezione:<br>Foglio: 16<br>Particella: 174<br>Subalterno: 5 | Compilata da:<br>Piubeni Giorgio<br>Iscritto all'albo:<br>Architetti<br>Prov. Brescia N. 1096 |

eda n. 1      Scala 1:200

Dott. Arch.  
**PIUBENI GIORGIO**  
Ordine degli Architetti  
di Brescia  
N. 1096  
*[Signature]*

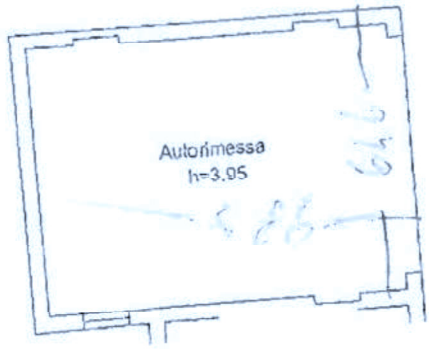

PIANO TERRA

