

Agenzia del Territorio
CATASTO FABBRICATI
Ufficio Provinciale di
Brescia

Dichiarazione protocollo n. BS0382401 del 12/12/2005

Planimetria di u.i.u. in Comune di Sarezzo

Via S. Martino

civ.

Identificativi Catastali:

Sezione:

Foglio: 1

Particella: 757

Subalterno: 8

Compilata da:
Piubeni Giorgio

Iscritto all'albo:
Architetti

Prov. Brescia

N. 1096

Scheda n. 1 Scala 1:200

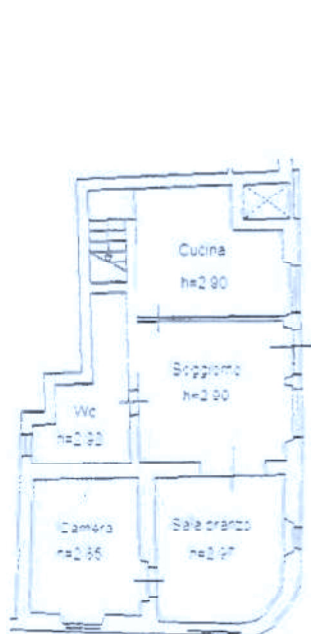

PIANO TERRA

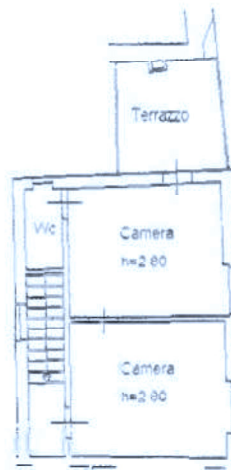

PIANO PRIMO



timata Planimetria in atti

Data: 15/11/2016 - n. BS0250463 - Richiedente TRIB.BS.ES.CIV.434.016.INCAR.GNALI MAURO

Schede: 1 - Formato di acq.: A4(210x297) - Fatt. di scala: 1:1

Via San Martino piano T-1;

Via San Martino piano T-1;

**Agenzia del Territorio
CATASTO FABBRICATI
Ufficio Provinciale di
Brescia**

Dichiarazione protocollo n. BS0382401 del 12/12/2005	
Planimetria di u.i.u. in Comune di Sarezzo	
Via S. Martino	civ.
Identificativi Catastali:	Compilata da: Piubeni Giorgio
Sezione:	Iscritto all'albo: Architetti
Foglio: 1	Prov. Brescia
Particella: 757	N. 1096
Subalterno: 9	

Scheda n. 1 Scala 1:200

PIANO TERRA

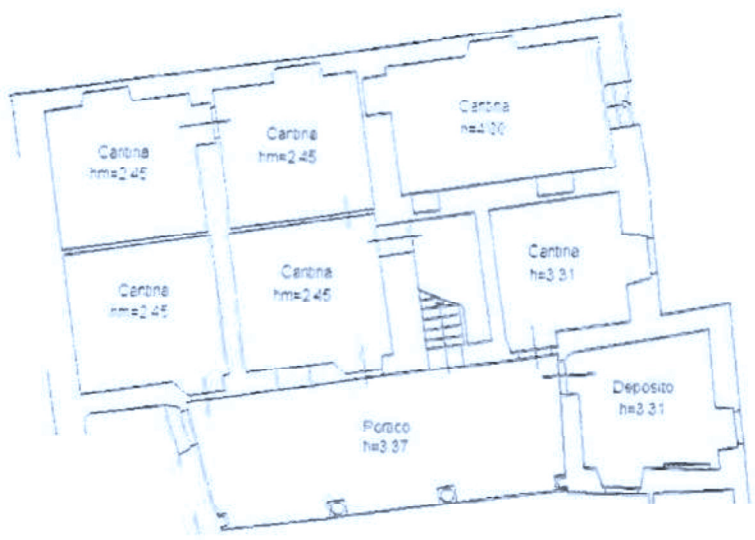

PIANO PRIMO



PIANO SECONDO



VIA SAN MARTINO piano: T-1-2;

ima Planimetria in atti

a: 15/11/2016 - n. BS0250464 - Richiedente TRIB.BS.ES.CIV.434.016.INCAR.GNALI MAURO

schede: 1 - Formato di acq.: A4(210x297) - Fatt. di scala: 1:1



Agenzia del Territorio
CATASTO FABBRICATI
Ufficio Provinciale di
Brescia

Dichiarazione protocollo n. BS0382401 del 12/12/2005

Planimetria di u.i.u. in Comune di Sarezzo

Via S. Martino

civ.

Identificativi Catastali:

Sezione:

Foglio: 1

Particella: 757

Subalterno: 10

Compilata da:

Piubeni Giorgio

Iscritto all'albo:

Architetti

Prov. Brescia

N. 1096

Scheda n. 1 Scala 1:200



PIANO TERRA

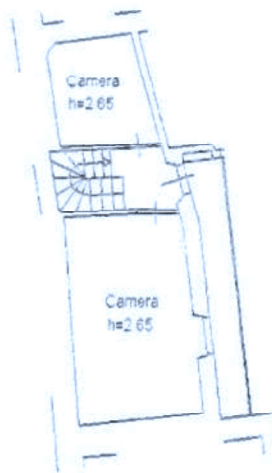

PIANO PRIMO

VIA SAN MARTINO piano: T-1;

ina Planimetria in atti

a: 15/11/2016 - n. BS0250466 - Richiedente TRIB.BS.ES.CIV.434.016.INCAR.GNALI MAURO

schede: 1 - Formato di acq.: A4(210x297) - Fatt. di scala: 1:1



Agenzia del Territorio
CATASTO FABBRICATI
Ufficio Provinciale di
Brescia

Dichiarazione protocollo n. BS0382401 del 12/12/2005

Planimetria di u.d.u. in Comune di Sarezzo

Via San Martino

civ.

Identificativi Catastali:

Sezione:

Foglio: 1

Particella: 757

Subalterno: 11

Compilata da:
Piubeni Giorgio

Iscritto all'albo:
Architetti

Prov. Brescia

N. 1096

Scheda n. 1

Scala 1:200

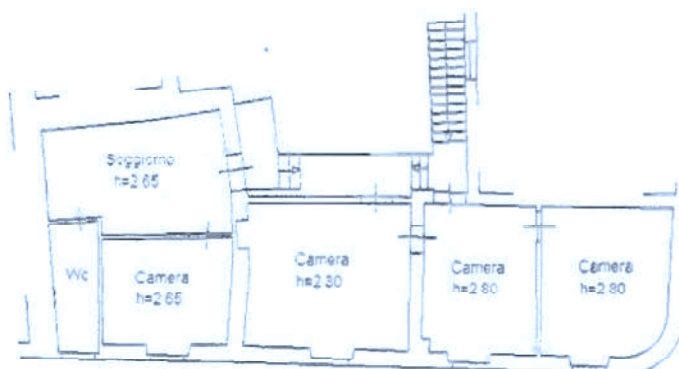

PIANO PRIMO



COMUNE DI SAREZZO - UFFICIO PROVINCIALE DEL TERRITORIO - PIANO FABBRICATI - Foglio 1 Particella 757 - SUB: 11

VIA SAN MARTINO piano: 1;

tina Planimetria in atti

ta: 15/11/2016 - n. BS0250468 - Richiedente TRIB.BS.ES.CIV.434.016.INCAR.GNALI MAURO

t.schede: 1 - Formato di acq.: A4(210x297) - Fatt. di scala: 1:1