

ALLEGATO 1  
DOCUMENTAZIONE CATASTALE



N=5044600



E=1594800

1 Particella: 1

Comune: (BS) BRESCIA  
 Foglio: 90  
 Scala originale: 1:1000  
 Dimensione cornice: 267.000 x 189.000 met  
 Protocollo pratica T347368/2023  
 28-Feb-2023 16:38:4

<b>ELABORATO PLANIMETRICO</b>	Compilato da: <b>Pedrazzoli Giordano</b>	Iscritto all'albo: <b>Architetti</b>	Prov. <b>Brescia</b>	N. <b>481</b>
Comune di <b>Brescia</b>	Sezione: <b>NCT</b>	Foglio: <b>90</b>	Particella: <b>1</b>	Pr. <b>02/149</b> n. <b>06/07/2005</b> del
Dimostrazione grafica dei subalterni			Tipo Mappale n. <b>del</b>	Scala <b>1 : 500</b>

Ultima planimetria a atti  
 Agenzia del Territorio  
**CATASTO FABBRICATI**  
 Ufficio provinciale di **Brescia**

Data: 14/06/2023 - n. T359600 - Richiedente: Telematico  
 Totale schede: 1 - Formulario di acquisizione: A3(297x420)

TERZO INTERRATO

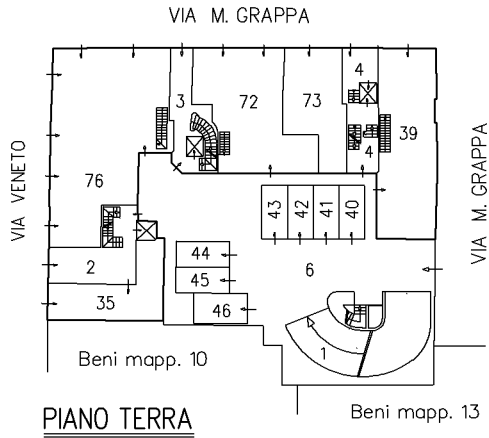
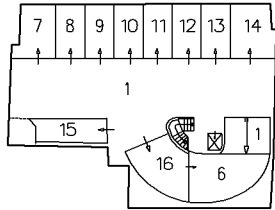

PIANO TERRA

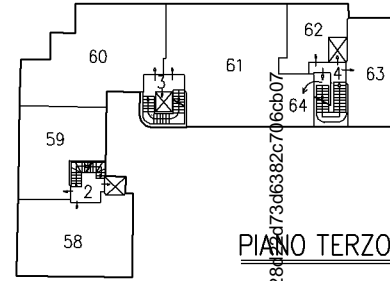

PIANO TERZO



SECONDO INTERRATO

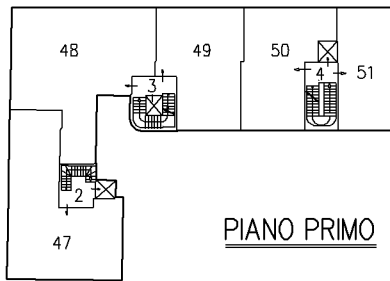
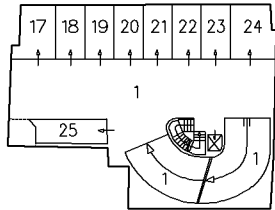

PIANO PRIMO

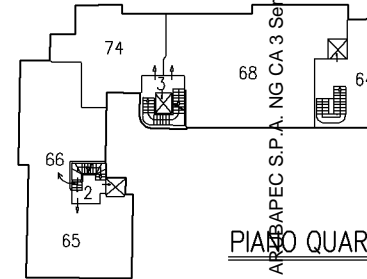

PIANO QUARTO

PRIMO INTERRATO

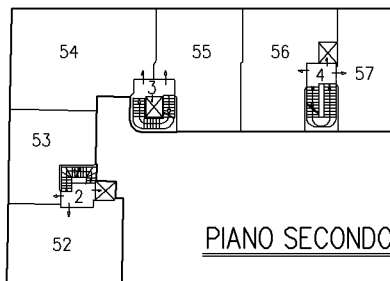
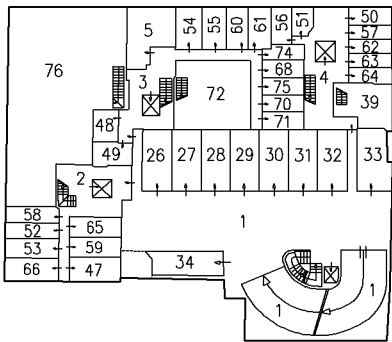

PIANO SECONDO

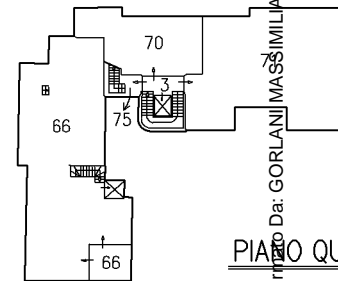

PIANO QUINTO

PIANO SESTO



Firma Da: GORLANI MASSIMILIANO Emesso Da: ARBAPEEC S.P.A. NG CA 3 Serial#: 19ba522ed6728d4173d6382c706cb07



## ACCERTAMENTO DELLA PROPRIETÀ IMMOBILIARE URBANA ELENCO DEI SUBALTERNI ASSEGNATI

Comune BRESCIA	Sezione NCT	Foglio 90	Particella 1	Tipo mappale	del:
-------------------	----------------	--------------	-----------------	--------------	------

Sub	UBICAZIONE via/piazza	n.civ	Piani	Scala	Int	DESCRIZIONE
1	VIA MONTE GRAPPA	19A	S3 - S2 - S1			BCNC (SCIVOLO - CORSELLO COPERTO - SCALA - ASCENSORE) AI SUB. DAL 7 AL 34
2	VIA VITTORIO VENETO	26	S1-T - 1-2 - 3-4			BCNC (INGRESSO - SCALA - ASCENSORE) AI SUB. 35-47-52-53-58-59-65-66
3	VIA MONTE GRAPPA	21	S1-T - 1-2 - 3-4			BCNC (INGRESSO - SCALA - ASCENSORE) AI SUB. 48-49-54-55-60-61-68-70-71-74-75
4	VIA MONTE GRAPPA	19C	S1-T - 1-2 - 3			BCNC (INGRESSO - SCALA - ASCENSORE) AI SUB. 50-51-56-57-62-63-64
5	VIA MONTE GRAPPA	21	S1			BCNC (VANO TECNICO) AI SUB. DAL 35 AL 39 E DAL 47 AL 76
6	VIA MONTE GRAPPA	19A	S3-T			BCNC (SERBATOIO ACQUA - CORTILE) AI SUB DAL 7 AL 76
7	VIA MONTE GRAPPA	19A	S3			AUTORIMESSA
8	VIA MONTE GRAPPA	19A	S3			AUTORIMESSA
9	VIA MONTE GRAPPA	19A	S3			AUTORIMESSA
10	VIA MONTE GRAPPA	19A	S3			AUTORIMESSA
11	VIA MONTE GRAPPA	19A	S3			AUTORIMESSA
12	VIA MONTE GRAPPA	19A	S3			AUTORIMESSA
13	VIA MONTE GRAPPA	19A	S3			AUTORIMESSA
14	VIA MONTE GRAPPA	19A	S3			AUTORIMESSA
15	VIA MONTE GRAPPA	19A	S3			POSTO AUTO COPERTO
16	VIA MONTE GRAPPA	19A	S3			POSTO AUTO COPERTO
17	VIA MONTE GRAPPA	19A	S2			AUTORIMESSA
18	VIA MONTE GRAPPA	19A	S2			AUTORIMESSA
19	VIA MONTE GRAPPA	19A	S2			AUTORIMESSA
20	VIA MONTE GRAPPA	19A	S2			AUTORIMESSA
21	VIA MONTE GRAPPA	19A	S2			AUTORIMESSA
22	VIA MONTE GRAPPA	19A	S2			AUTORIMESSA
23	VIA MONTE GRAPPA	19A	S2			AUTORIMESSA
24	VIA MONTE GRAPPA	19A	S2			AUTORIMESSA
25	VIA MONTE GRAPPA	19A	S2			POSTO AUTO COPERTO
26	VIA MONTE GRAPPA	19A	S1			AUTORIMESSA
27	VIA MONTE GRAPPA	19A	S1			AUTORIMESSA
28	VIA MONTE GRAPPA	19A	S1			AUTORIMESSA
29	VIA MONTE GRAPPA	19A	S1			AUTORIMESSA



30	VIA MONTE GRAPPA	19A	S1			AUTORIMESSA
31	VIA MONTE GRAPPA	19A	S1			AUTORIMESSA
32	VIA MONTE GRAPPA	19A	S1			AUTORIMESSA
33	VIA MONTE GRAPPA	19A	S1			AUTORIMESSA
34	VIA MONTE GRAPPA	19A	S1			POSTO AUTO COPERTO
35	VIA VITTORIO VENETO	24	T			NEGOZIO
36						SOPPRESSO
37						SOPPRESSO
38						SOPPRESSO
39	VIA MONTE GRAPPA	19B	S1-T			NEGOZIO
40	VIA MONTE GRAPPA	19A	T			POSTO AUTO SCOPERTO
41	VIA MONTE GRAPPA	19A	T			POSTO AUTO SCOPERTO
42	VIA MONTE GRAPPA	19A	T			POSTO AUTO SCOPERTO
43	VIA MONTE GRAPPA	19A	T			POSTO AUTO SCOPERTO
44	VIA MONTE GRAPPA	19A	T			POSTO AUTO SCOPERTO
45	VIA MONTE GRAPPA	19A	T			POSTO AUTO SCOPERTO
46	VIA MONTE GRAPPA	19A	T			POSTO AUTO SCOPERTO
47	VIA VITTORIO VENETO	26	S1-1			ABITAZIONE DI TIPO CIVILE
48	VIA MONTE GRAPPA	21	S1-1			ABITAZIONE DI TIPO CIVILE
49	VIA MONTE GRAPPA	21	S1-1			ABITAZIONE DI TIPO CIVILE
50	VIA MONTE GRAPPA	19C	S1-1			ABITAZIONE DI TIPO CIVILE
51	VIA MONTE GRAPPA	19C	S1-1			ABITAZIONE DI TIPO CIVILE
52	VIA VITTORIO VENETO	26	S1-2			ABITAZIONE DI TIPO CIVILE
53	VIA VITTORIO VENETO	26	S1-2			ABITAZIONE DI TIPO CIVILE
54	VIA MONTE GRAPPA	21	S1-2			ABITAZIONE DI TIPO CIVILE
55	VIA MONTE GRAPPA	21	S1-2			ABITAZIONE DI TIPO CIVILE
56	VIA MONTE GRAPPA	19C	S1-2			ABITAZIONE DI TIPO CIVILE
57	VIA MONTE GRAPPA	19C	S1-2			ABITAZIONE DI TIPO CIVILE
58	VIA VITTORIO VENETO	26	S1-3			ABITAZIONE DI TIPO CIVILE
59	VIA VITTORIO VENETO	26	S1-3			ABITAZIONE DI TIPO CIVILE
60	VIA MONTE GRAPPA	21	S1-3			ABITAZIONE DI TIPO CIVILE
61	VIA MONTE GRAPPA	21	S1-3			ABITAZIONE DI TIPO CIVILE
62	VIA MONTE GRAPPA	19C	S1-3			ABITAZIONE DI TIPO CIVILE
63	VIA MONTE GRAPPA	19C	S1-3			ABITAZIONE DI TIPO CIVILE
64	VIA MONTE GRAPPA	19C	S1-3 - 4			ABITAZIONE DI TIPO CIVILE
65	VIA VITTORIO VENETO	26	S1-4			ABITAZIONE DI TIPO CIVILE
66	VIA VITTORIO VENETO	26	S1-4 - 5			ABITAZIONE DI TIPO CIVILE
67						SOPPRESSO
68	VIA MONTE GRAPPA	21	S1-4			ABITAZIONE DI TIPO CIVILE
69						SOPPRESSO
70	VIA MONTE GRAPPA	21	S1-5			ABITAZIONE DI TIPO CIVILE
71	VIA MONTE GRAPPA	21	S1-5			ABITAZIONE DI TIPO CIVILE
72	VIA MONTE GRAPPA	19E	S1-T			NEGOZIO
73	VIA MONTE GRAPPA	19D	T			NEGOZIO



74	VIA MONTE GRAPPA	21	S1-4			UFFICIO O STUDIO PRIVATO
75	VIA MONTE GRAPPA	21	S1-5 - 6			UFFICIO O STUDIO PRIVATO
76	VIA MONTE GRAPPA	21	S1-T			NEGOZIO

---

*Visura telematica*





**Agenzia del Territorio  
CATASTO FABBRICATI  
Ufficio Provinciale di  
Brescia**

Dichiarazione protocollo n. BS0362293 del 18/10/2004

Planimetria di u.i.u. in Comune di **Brescia**

Via Monte Grappa

civ. 19A

Identificativi Catastali:

Sezione: **NCT**

Foglio: **90**

Particella: **1**

Subalterno: **40**

Compilata da:

**Pedrazzoli Giordano**

Iscritto all'albo:

**Architetti**

Prov. **Brescia**

N. **481**

Scheda n. **1**

Scala **1:200**

# PIANO TERRA

Beni mopp. 1/41	POSTO AUTO
-----------------	------------



NORD

Ultima planimetria in atti





**Agenzia del Territorio  
CATASTO FABBRICATI  
Ufficio Provinciale di  
Brescia**

Dichiarazione protocollo n. BS0065784 del 24/02/2005

Planimetria di u.i.u. in Comune di **Brescia**

Via Monte Grappa

civ. 19E-19F

Identificativi Catastali:

Sezione: **NCT**

Foglio: **90**

Particella: **1**

Subalterno: **72**

Compilata da:

**Pedrazzoli Giordano**

Iscritto all'albo:

**Architetti**

Prov. **Brescia**

N. **481**

Scheda n. **1**

Scala **1:200**

## PIANO TERRA

H=4,21 mt

## PRIMO INTERRATO

H=2,60 mt

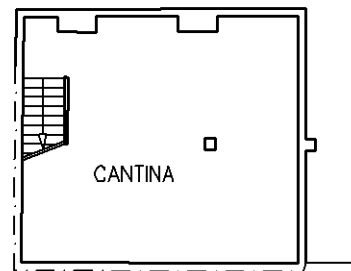
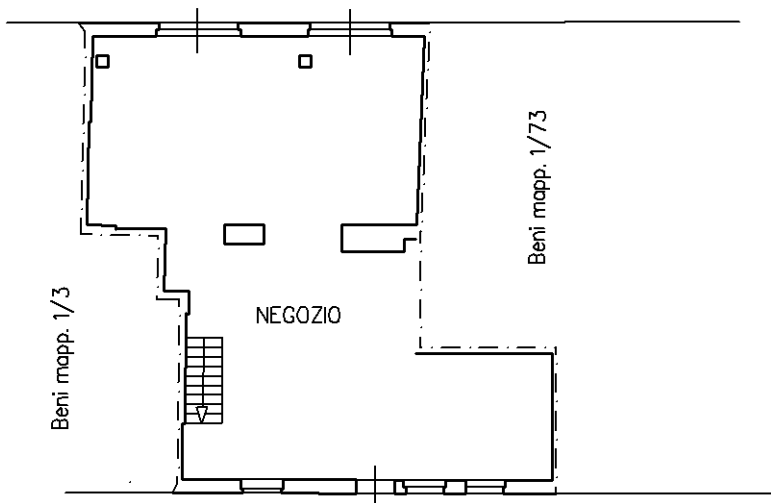

Beni mapp. 1/27-28-29



Ultima planimetria in atti

Data: 14/06/2023 - n. T350491 - Richiedente: GRMLSM73H21B157E

Totale schede: 1 - Formato di acquisizione: A4(210x297) - Formato stampa richiesto: A4(210x297)

Catasto dei Fabbricati - Situazione al 14/06/2023 - Comune di BRESCIA (B157) - < Sez. urbana NCT - Foglio 90 - Particella 1 - Subalterno 72 >  
Firmato DA **TEORANTINI/ASSINIPPIANO/ERFES** @ **DARAFUBAPEC S.P.A. NG CA 3** Serial#: 19ba522ed6728d22d73d6382c706cb07



**Agenzia del Territorio  
CATASTO FABBRICATI  
Ufficio Provinciale di  
Brescia**

Dichiarazione protocollo n. BS0362293 del 18/10/2004

Planimetria di u.i.u. in Comune di **Brescia**

Via Monte Grappa

civ. 19A

Identificativi Catastali:

Sezione: **NCT**

Foglio: **90**

Particella: **1**

Subalterno: **42**

Compilata da:

**Pedrazzoli Giordano**

Iscritto all'albo:

**Architetti**

Prov. **Brescia**

N. **481**

Scheda n. **1**

Scala **1:200**

# PIANO TERRA

Beni mapp. 1/43	POSTO AUTO	Beni mapp. 1/41
-----------------	------------	-----------------



NORD

Ultima planimetria in atti

