

MODULARIO
P. 19
1992



MINISTERO DELLE FINANZE
DIREZIONE GENERALE DEL CATASTO E DEI SS.TT.EE.
CATASTO EDILIZIO URBANO (ADL 13-4-1939, n. 652)

MOD. AN (CEU)
LIRE
605

Planimetria di u.i.u. in Comune di **GAVARDO** via **ROMA** CIV. **6**

PIANO INTERRATO

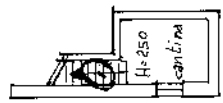

PIANO TERRA

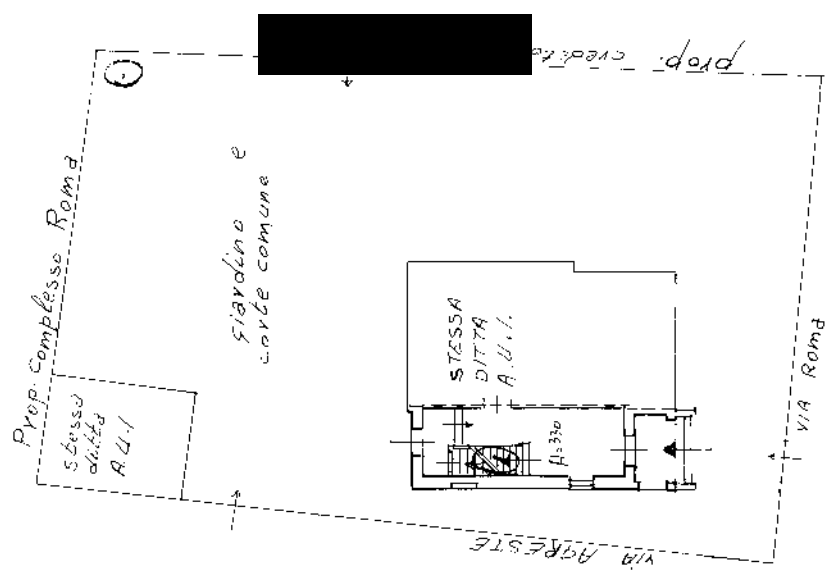

PIANO PRIMO

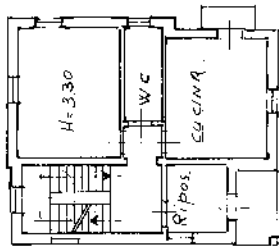

PIANO SECONDO

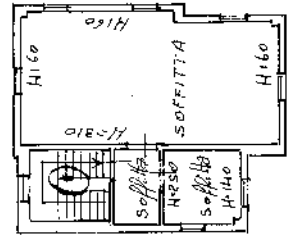

SCALA DI 1:200

RISERVATO ALL'UFFICIO

Completata dal **SBOM. RAFFRELLI**
ROBERTO
Iscritto all'albo dei **SBOMETRI**
della provincia di **BS** n. **2186**
data **12/19/91** firma **[Signature]**

Dichiarazione di N.C.
Denuncia di variazione
 Identificativi catastali
F. **357** sub **1**
n. **1219/91** firma **[Signature]**

02
2 GEN 1992

Ultima planimetria in atti

**Agenzia del Territorio
CATASTO FABBRICATI
Ufficio Provinciale di
Brescia**

Dichiarazione protocollo n. BS0051717 del 14/02/2005

Planimetria di u.i.u. in Comune di **Gavardo**

Via Roma

civ. 4

Identificativi Catastali:

Sezione: **GAV**
Foglio: **7**
Particella: **357**
Subalterno: **3**

Compilata da:
Di Benedetto Pier Angelo

Iscritto all'albo:
Geometri

Prov. **Brescia**

N. **2762**

Scheda n. **1**

Scala **1:200**

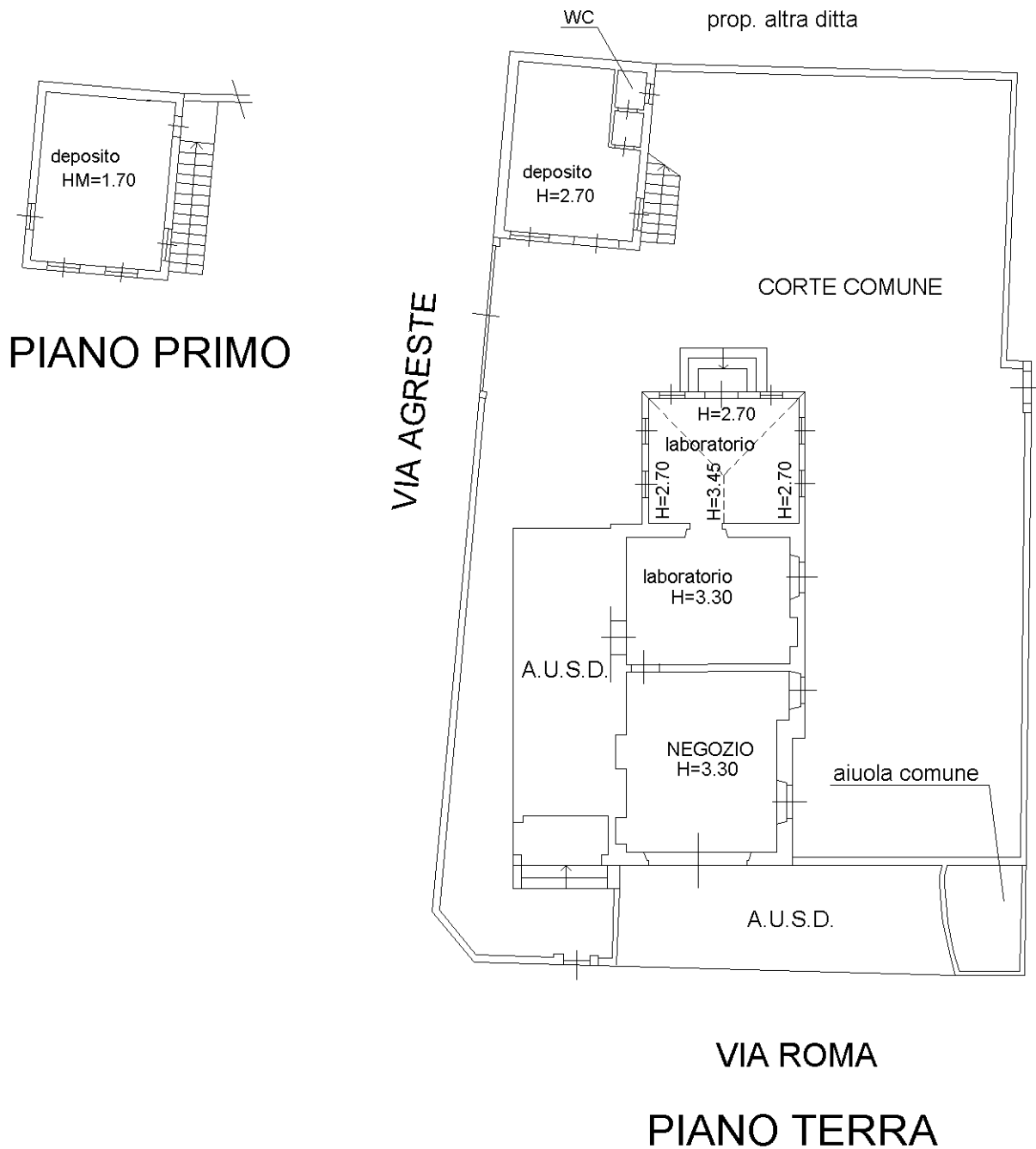

Catasto dei Fabbricati - Situazione al 13/09/2023 - Comune di GAVARDO(D940) - < Sez. urbana NCT - Foglio 16 - Particella 357 - Subalterno 3 >
VIA ROMA n. 4 Piano T-1

Ultima planimetria in atti

ELABORATO PLANIMETRICO	Compilato da: Di Benedetto Pier Angelo	Iscritto all'albo: Geometri	Prov. Brescia	N. 2762
Comune di Gavardo	Sezione: GAV	Foglio: 7	Particella: 357	dal
Dimostrazione grafica dei subalveari		Tipo Mappale n. 102864 del 25/03/2004 data 1 : 200		
		Prg. 8065447 n. 14/02/2005		

Agenzia del Territorio
CATASTO FABBRICATI
 Ufficio Provinciale di **Brescia**

Ultima planimetria in atti

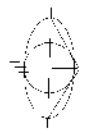
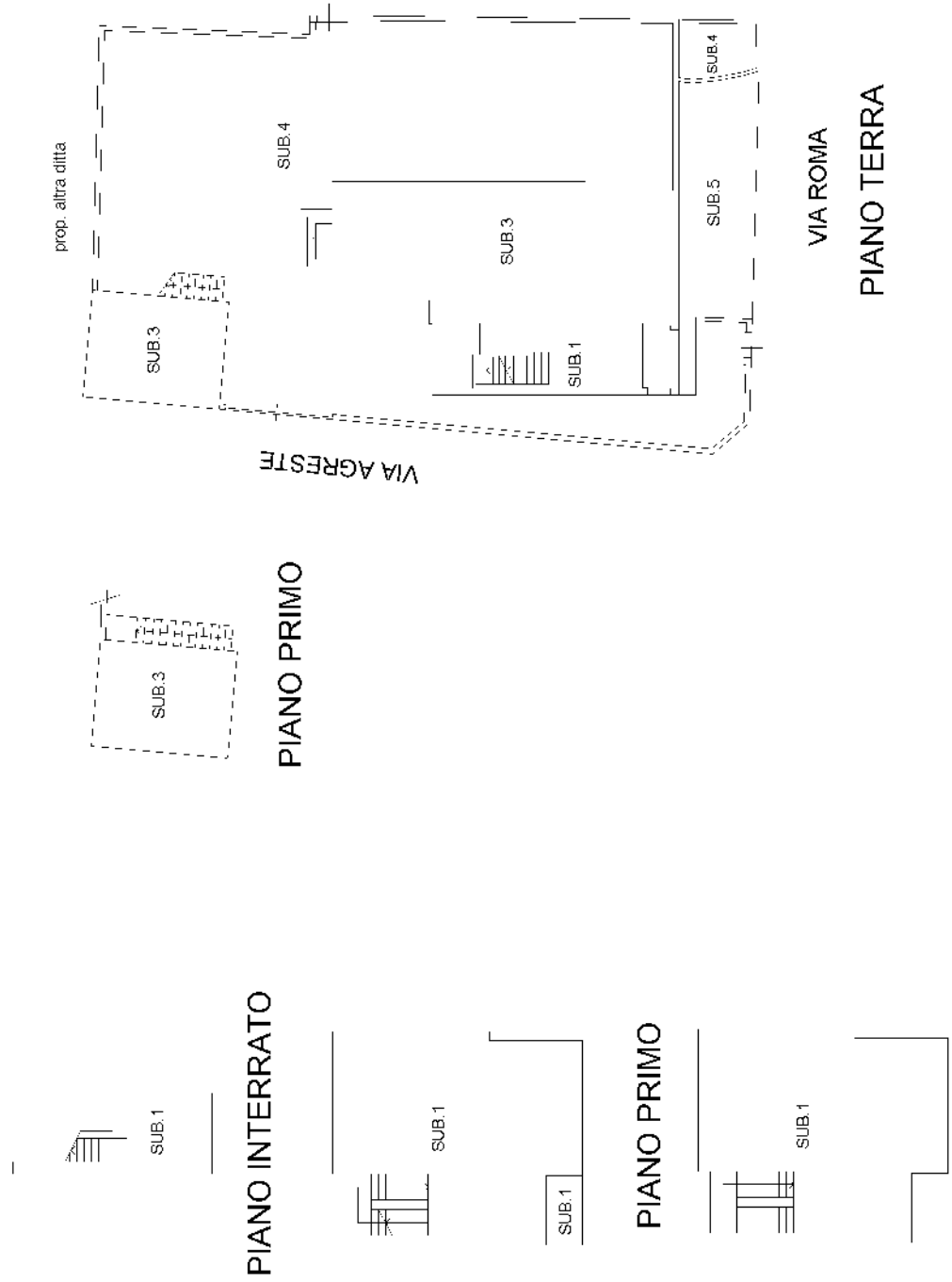

MINISTERO DELLE FINANZE
DIREZIONE GENERALE DEL CATASTRO - SERVIZI TECNICI CATASTALI
CERTIFICATO GENERALE DELLA PROPRIETA' IMMOBILIARE URBANA
APPLICAZIONE DELLA LEGGE 11 APRILE 1939 (N. 1308)

Planimetria degli immobili urbani denunciati con la Scheda N.°
nome di Gavardo Ditta POLVARA Angelo su Clemente
Roma, 2

(segnare cognome, nome, paternità del solo primo intestatario)

AGENZIA REGIONALE DELLA
CATASTRO - ROMA

REGIONE L. 15 MARZO 1947, N. 17

COMUNE

di Roma

Foglio di ricostituzione

SCHEDA NUMERO

10172513

Il presente foglio di ricostituzione è stato compilato in base alle planimetrie e ai dati catastali in possesso dell'Ufficio di competenza, e non può essere considerato un atto di trascrizione o di opposizione.

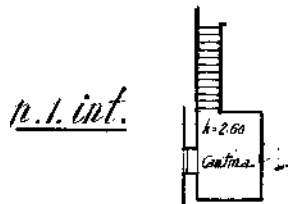
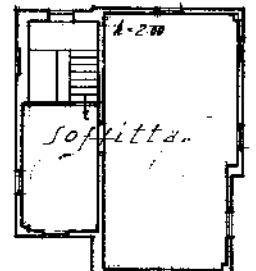
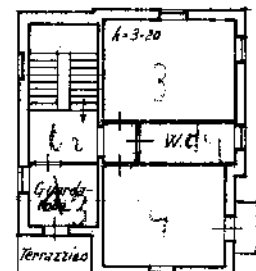
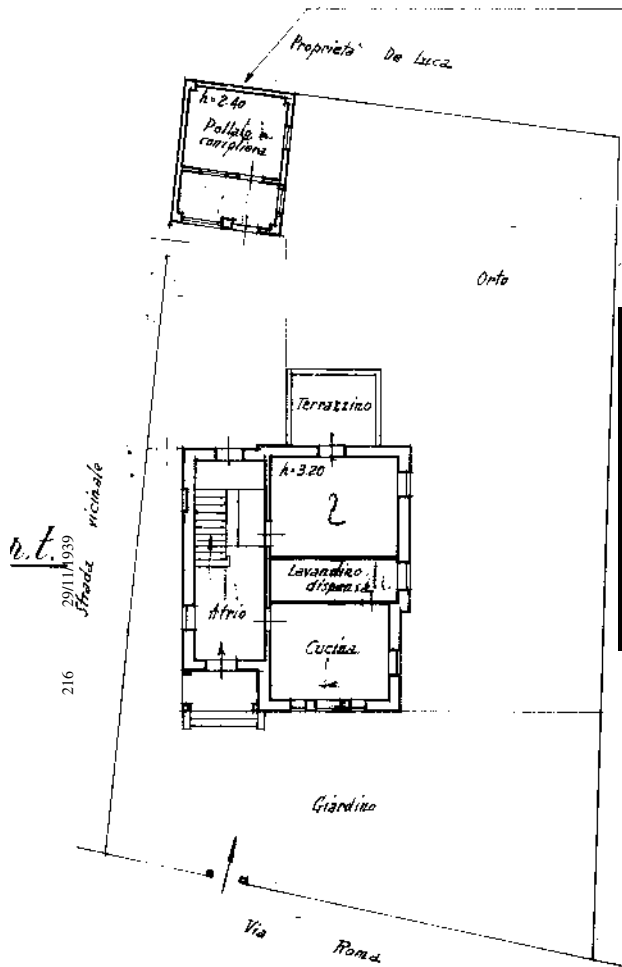
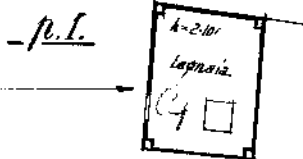

ORIENTAMENTO



SCALA di 1:200

Compilata da:
Geom. Giuseppe Lane
(Titolo, nome e cognome del tecnico)

Iscritto all'Albo dei Geometri
della Provincia di Braccia

Data 30-X-1939-XVIII Firma Angelo Polvara