

Esecuzione Immobiliare n. 17/2023

**ALLEGATO "F"**

**ELABORATO PLANIMETRICO**

G.O.T.  
G.O.P.

DR.SSA LA MALFA GIULIA  
DR. DAVIDE FOPPA VICENZINI

Creditori precedenti:

CERVED CREDIT MANAGEMENT S.P.A.  
Con sede in San Donato Milanese (MI)  
Via dell'Unione Europea, 6/A-6/B  
C.f./P.iva: 06374460969

Nella qualità di Rappresentante della  
ELROND NPL 2017 S.R.L.  
Con sede in Conegliano (TV)  
Via Vittorio Alfieri, 1  
C.f./P.iva: 04880730264  
C.f.: 00799960158

Rappresentato dall' Avvocato

Francesco Dott. Cirillo  
Con Studio in Via Durini, 11  
Comune di Monza (MB)  
Tel 039-2301890/891  
PEC mail [francesco.cirillo@monza.pecavvocati.it](mailto:francesco.cirillo@monza.pecavvocati.it)

Stefano Dott. Cuzzetti  
Con studio in Via Solferino, 17  
Comune di Brescia (BS)  
Tel 030/44241 Fax 030/3752428

Esecutati:

[REDACTED]  
[REDACTED]  
[REDACTED]  
C [REDACTED]

Esperto incaricato

Bianchetti geom. Igor  
Via Cortivazzo n° 13 - 25030 Castel Mella (BS)  
CF BNCGR175P18B157E  
Cell. 338-2624757  
Tel 030-2610633  
Mail [igorbianchetti@libero.it](mailto:igorbianchetti@libero.it)  
Pec [igor.bianchetti@geopec.it](mailto:igor.bianchetti@geopec.it)  
Iscritto all'Albo dei Geometri di Brescia al nr. 4762

PIANO TERRA

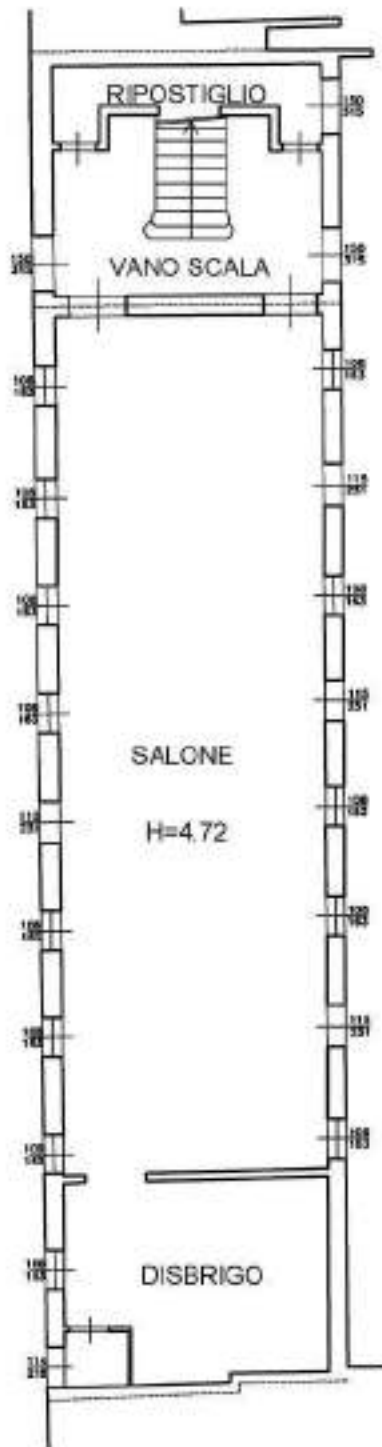

PIANO PRIMO

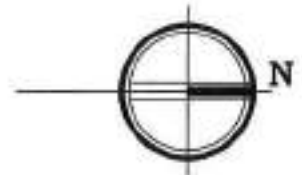

PIANO SECONDO  
SOPPALCO

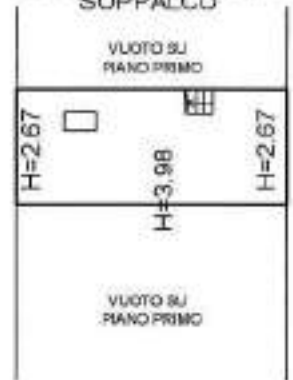

- Sp Lorda SALONE PT  
= 251.00 MQ
- Sp lorda EX CHIESA P1  
= 264.00 MQ
- Sp lorda VANO SCALA  
= 59.67+59.67MQ
- Sp lorda SOPPALCO  
= 23.75 MQ