

**Agenzia del Territorio
CATASTO FABBRICATI
Ufficio Provinciale di
Brescia**

Dichiarazione protocollo n. _____ del _____
Planimetria di u.i.u. in Comune di Brescia
Viale Del Moro

civ. 15

13

Identificativi Catastali:

Sezione: BRE
Foglio: 2
Particella: 2174
Subalterno: 18

Compilata da:
Biasca Giuseppe

Iscritto all'albo:
Ingegneri

Prov. Brescia

N. 1339

Foglia n. 1 Scala 1:200

ALLEGATO A REP. 286551/13366



PIANO SECONDO

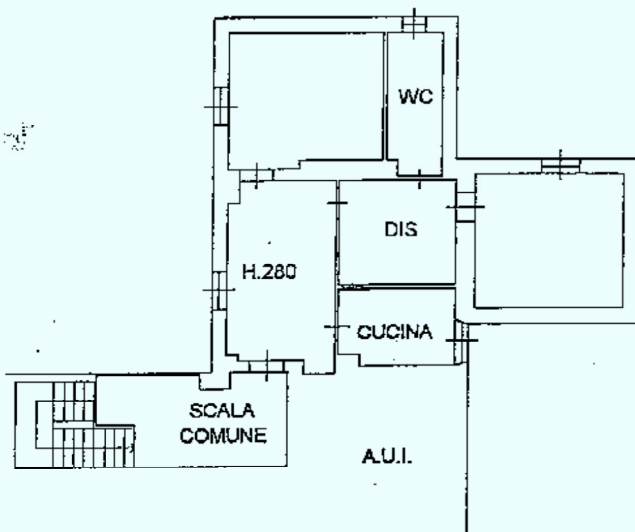

[Handwritten signature]

Annunziata Voltolini
Colombo Piana e S...



[Handwritten mark]