

Agenzia del Territorio
CATASTO FABBRICATI
 Ufficio Provinciale di
 Brescia

Dichiarazione protocollo n. BS0076790 del 08/03/2004

Planimetria di u.i.u. in Comune di Lumezzane

Via Virgilio Montini

civ. 27

Identificativi Catastali:

Sezione: LSA

Foglio: 27

Particella: 3213

Subalterno: 9

Compilata da:
 Pedercini Francesco

Iscritto all'albo:
 Geometri

Prov. Brescia

N. 2704

Scheda n. 1

Scala 1:200

Allegato "B" all'atto in data 05.01.11 - 38832/18213 di rep. Not. REBUFFONI

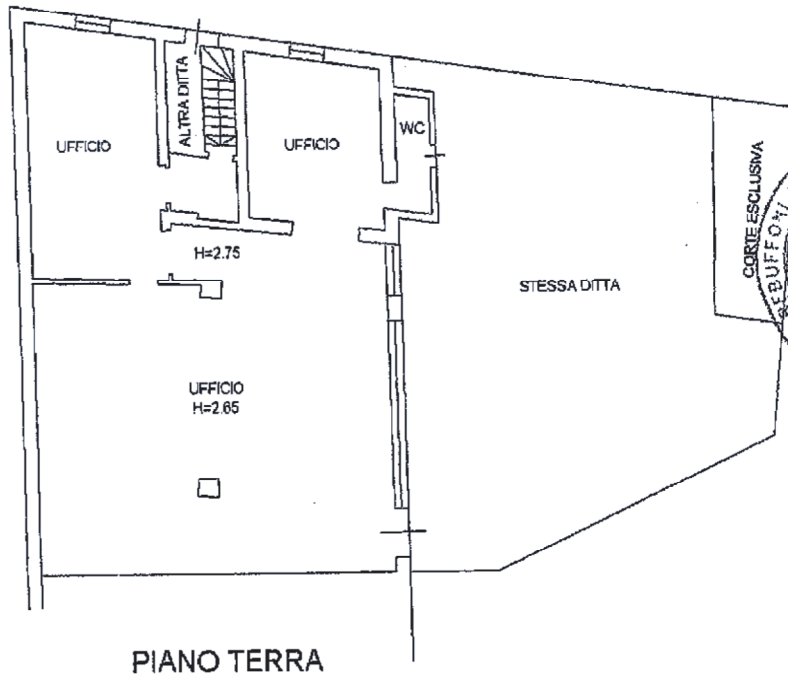

PIANO TERRA

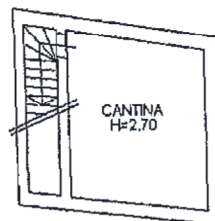

PIANO INTERRATO



Catasto dei Fabbricati - Situazione al 20/01/2011 - Comune di LUMEZZANE (E758) - < Sezione Urbana: L.SA Foglio: 27 Particella: 3213 - Subalterno 9 - VIA VIRGILIO MONTINI n. 27 piano: S1-I;

Ultima Planimetria in atti
 Data: 20/01/2011 - n. BS0016647 - Richiedente NOTAIO REBUFFONI
 Tot.schede: 1 - Formato di acq.: A4(210x297) - Fatt. di scala: 1:1

Firmato Da: PEDEZZI ANDREA Emesso Da: ARUBAPEC S.P.A. NG CA 3 Serial#: 3e1e6f4da056d6987309a6d3624e211

MODULARIO
F. rig. rend. 487



MINISTERO DELLE FINANZE
DIREZIONE GENERALE DEL CATASTO E DEI SS.TT.EE.
CATASTO EDILIZIO URBANO (RDL 13-4-1939, n. 652)

MOD. BN (C

LIRE
250

Planimetria di u.i.u. in Comune di LUMEZZANE via MONTINI civ. 27

Allegato n. 1 all'atto in data 05.04.11-30033 / 1998 di rep. No. REBUFFONI

PIANO TERRA

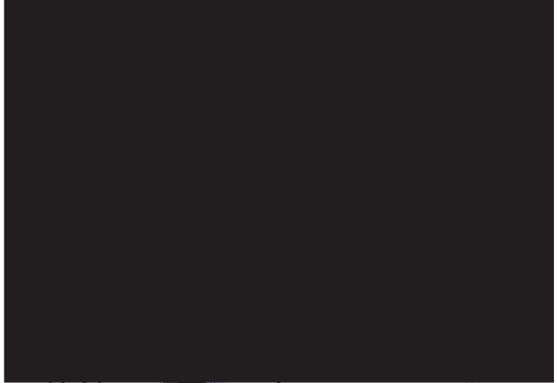
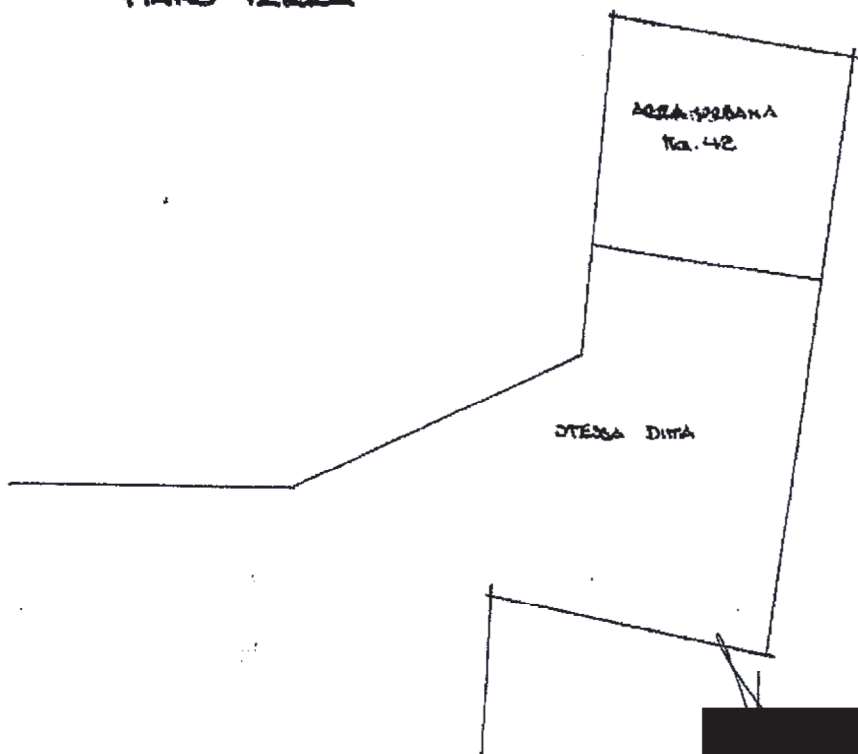

Autorelli



ORIENTAMENTO



SCALA DI 1: 200

RISERVATO ALL'UFFICIO

Ultima Dichiarazione di N.C.
Data presentazione: 19/02/1998 - Data: 30/01/2011
Tot. schede: 1 - Formato di acq.: A4 (210x297) - Fatt. di Cata: 1:1
Identificativi catastali: 27

Completate dal PIERLUIGI AUTORELLI (Titolo, cognome e Nome)
iscritto all'albo dei NOTAI di Brescia
dalla provincia di Brescia / 6 2207

Catasto dei Fabbricati - Situazione al 20/01/2011 - Comune di LUMEZZANE (E738) - < Sezione Urbana: LSA Foglio: 27 Particella: 2458 - Subalterno 2 >
VIA VIRGILIO MONTINI n. 27 piano: 1;