

ALLEGATO N. 1

1. Copia della planimetria catastale dell'immobile oggetto di stima.



ACCERTAMENTO DELLA PROPRIETÀ IMMOBILIARE URBANA ELENCO DEI SUBALTERNI ASSEGNATI

Comune ARTOGNE	Sezione	Foglio 29	Particella 7553	Tipo mappale	del:
-------------------	---------	--------------	--------------------	--------------	------

Sub	UBICAZIONE via/piazza	n.civ	Piani	Scala	Int	DESCRIZIONE
1	LOC.PRATI DI PREOTTONE	SNC	T-1 - 2-3 - 4			B.C.N.C. A TUTTI I SUB.DAL N.2 AL N 35, SCALE, ASCENSORE CORRIDOI
2	LOC.PRATI DI PREOTTONE					SOPPRESSO
3						SOPPRESSO
4						SOPPRESSO
5						SOPPRESSO
6						SOPPRESSO
7						SOPPRESSO
8						SOPPRESSO
9	LOC.PRATI DI PREOTTONE	SNC	T	M		NEGOZIO
10	LOC.PRATI DI PREOTTONE	SNC	1	M	10	APPARTAMENTO
11	LOC.PRATI DI PREOTTONE	SNC	1	M	13	APPARTAMENTO
12						SOPPRESSO
13	LOC.PRATI DI PREOTTONE	SNC	2	M	16	APPARTAMENTO
14						SOPPRESSO
15	LOC.PRATI DI PREOTTONE	SNC	3-4	M	27	APPARTAMENTO
16						SOPPRESSO
17	LOC.PRATI DI PREOTTONE	SNC	4	M		UNITA' IN CORSO DI COSTRUZIONE
18	LOC.PRATI DI PREOTTONE	SNC	1	M	12	ABITAZIONE DI TIPO CIVILE
19	LOC.PRATI DI PREOTTONE	SNC	1	M	11	ABITAZIONE DI TIPO CIVILE
20	LOC.PRATI DI PREOTTONE	SNC	1	M	9	ABITAZIONE DI TIPO CIVILE
21	LOC.PRATI DI PREOTTONE	SNC	1	M	8	ABITAZIONE DI TIPO CIVILE
22	LOC.PRATI DI PREOTTONE	SNC	1	M	7	ABITAZIONE DI TIPO CIVILE
23	LOC.PRATI DI PREOTTONE	SNC	1	M	6	ABITAZIONE DI TIPO CIVILE
24	LOC.PRATI DI PREOTTONE	SNC	1	M	5	ABITAZIONE DI TIPO CIVILE
25	LOC.PRATI DI PREOTTONE	SNC	2	M	22	ABITAZIONE DI TIPO CIVILE
26	LOC.PRATI DI PREOTTONE	SNC	2	M	21	ABITAZIONE DI TIPO CIVILE
27	LOC.PRATI DI PREOTTONE	SNC	2	M	20	ABITAZIONE DI TIPO CIVILE
28	LOC.PRATI DI PREOTTONE	SNC	2	M	19	ABITAZIONE DI TIPO CIVILE
29	LOC.PRATI DI PREOTTONE	SNC	2	M	18	ABITAZIONE DI TIPO CIVILE
30	LOC.PRATI DI PREOTTONE	SNC	2	M	17	ABITAZIONE DI TIPO CIVILE
31	LOC.PRATI DI PREOTTONE	SNC	2	M	15	ABITAZIONE DI TIPO CIVILE
32	LOC.PRATI DI PREOTTONE	SNC	2	M	14	ABITAZIONE DI TIPO CIVILE
33	LOC.PRATI DI PREOTTONE	SNC	3-4	M	25	ABITAZIONE DI TIPO CIVILE
34						SOPPRESSO

35						SOPPRESSO
36	LOC.PRATI DI PREOTTONE	SNC	T	M	4	ABITAZIONE DI TIPO CIVILE
37						SOPPRESSO
38						SOPPRESSO
39	LOC.PRATI DI PREOTTONE	SNC	3	M		ABITAZIONE DI TIPO CIVILE
40	LOC.PRATI DI PREOTTONE	SNC	T	M		B.C.N.C. AI SUB.1 E DAL SUB.9 AL SUB.44
41	LOC.PRATI DI PREOTTONE	SNC	T	M	3	ABITAZIONE DI TIPO CIVILE
42	LOC.PRATI DI PREOTTONE	SNC	T	M		UNITA' IN CORSO DI COSTRUZIONE
43	LOC.PRATI DI PREOTTONE	SNC	T	M	2	ABITAZIONE DI TIPO CIVILE
44	LOC.PRATI DI PREOTTONE	SNC	T	M	1	ABITAZIONE DI TIPO CIVILE
45	LOC.PRATI DI PREOTTONE	SNC	3-4	M		ABITAZIONE DI TIPO CIVILE
46	LOC.PRATI DI PREOTTONE	SNC	4	M		UNITA' IN CORSO DI DEFINIZIONE

Visura telematica

Agenzia del Territorio
CATASTO FABBRICATI
Ufficio Provinciale di
Brescia

ELABORATO PLANIMETRICO	
Compilato da: Alessi Giovanni	
Iscritto all'albo: Geometri	
Prov. Brescia	N. 4003

Comune di Artogne	Protocollo n. BS0300664 del 27/06/2007
Sezione: Foglio: 29 Particella: 7553	Tipo Mappale n. del
Dimostrazione grafica dei subalterni	Scala 1 : 500

PIANO TERRA

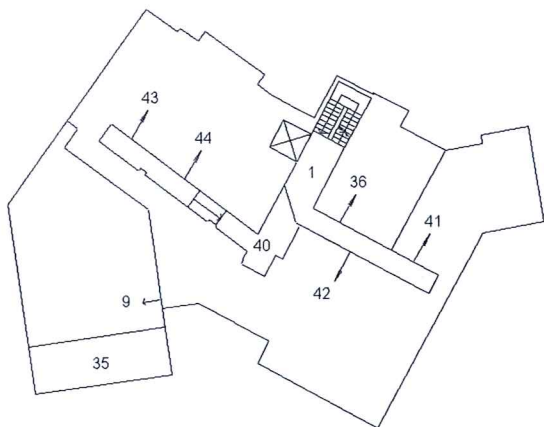

PIANO PRIMO

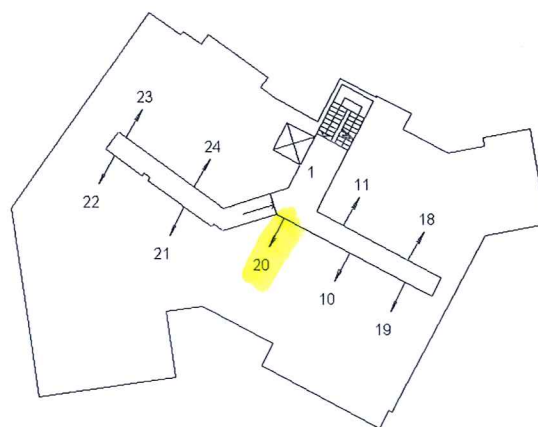

PIANO SECONDO

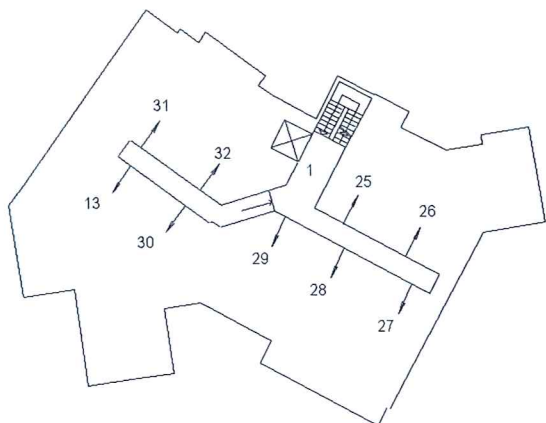

PIANO TERZO

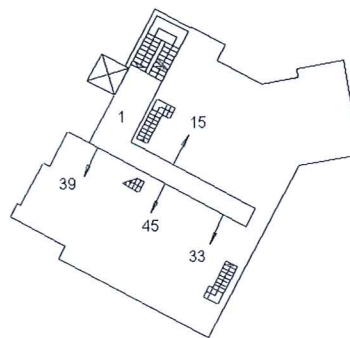

SOPPALCO

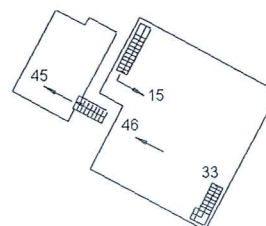

QUARTO

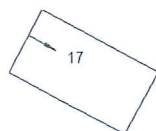

Ultima planimetria in atti

Data: 22/11/2023 - n. T317551 - Richiedente: Telematico

Totale schede: 1 - Formato di acquisizione: A4(210x297) - Formato stampa richiesto: A4(210x297) - Fattore di scala non utilizzabile

Elaborato Planimetrico - Catasto dei Fabbricati - Situazione al 22/11/2023 - Comune di ARTOGNE(A451) - < Foglio 29 Particella 7553 >

**Agenzia del Territorio
CATASTO FABBRICATI
Ufficio Provinciale di
Brescia**

Dichiarazione protocollo n. BS0031393 del 03/02/2006

Planimetria di u.i.u. in Comune di Artogne

Loc.prati Di Preottone

civ. SNC

Identificativi Catastali:

Sezione:

Foglio: 29

Particella: 7553

Subalterno: 20

Compilata da:

Alessi Giovanni

Iscritto all'albo:

Geometri

Prov. Brescia

N. 4003

Scheda n. 1

Scala 1:200

PIANO PRIMO

H=255

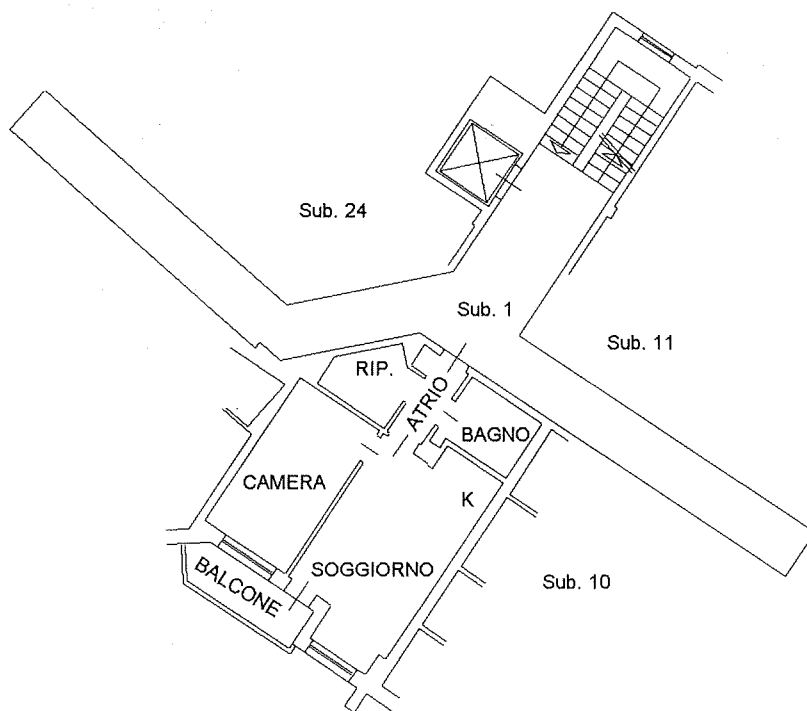

Catasto dei Fabbricati - Situazione al 23/11/2023 - Comune di ARTOGNE(A451) - < Foglio 29 - Particella 7553 - Subalterno 20 >
I.C.C. DI ARTOGNE - C.A.T. - C.A.T. DI ARTOGNE - C.A.T. DI ARTOGNE

Ultima planimetria in atti

Data: 23/11/2023 - n. T160694 - Richiedente: RGZBTL51H14A816J

Totale schede: 1 - Formato di acquisizione: A4(210x297) - Formato stampa richiesto: A4(210x297)